

agendacultural

vila nova de famalicão

SETEMBRO'11

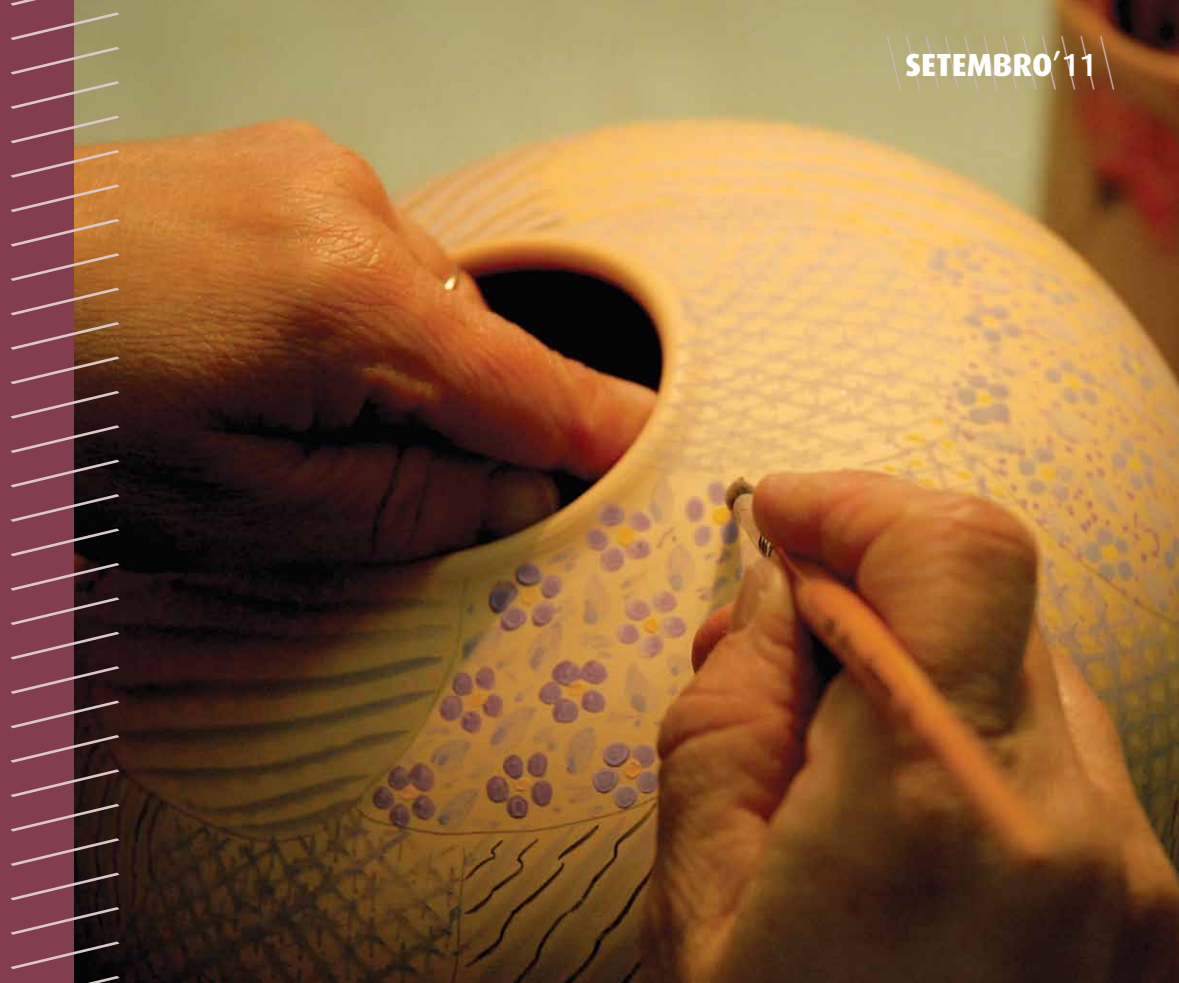



Famalicão

Cultura para Todos



www.vilanovadefamalicao.org



02.SEX a 11.DOM

Destaque

**28º FEIRA DE ARTESANATO
E GASTRONOMIA DE VILA NOVA
DE FAMALICÃO**



03.SÁB

Destaque

**PORTUGUESA
FESTA DA POESIA DE LÍNGUAS
PORTUGUESAS E ESPANHOLAS**

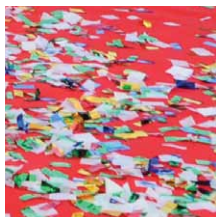

16.SEX a 18.DOM

Outros

**VI FESTA DO ASSOCIATIVISMO
E JUVENTUDE**



24.SÁB

Outros

**JORNADAS EUROPEIAS
DO PATRIMÓNIO
PATRIMÓNIO E PAISAGEM
URBANA**



24.SÁB

Outros

**MARATONA FOTOGRÁFICA
"12 HORAS, 12 TEMAS,
12 FOTOGRAFIAS"**



29.QUI a 02.DOM.OUT

Outros

FEIRA GRANDE DE S. MIGUEL



28^a

2 a 11
Setembro
2011

antigo campo da feira
Vila Nova de Famalicão

Feira de ARTESANATO e GASTRONOMIA



destaque

02.SEX a 11.DOM

**28º FEIRA DE ARTESANATO E GASTRONOMIA
DE VILA NOVA DE FAMILICAÇÃO**

ANTIGO CAMPO DA FEIRA

02.SEX

17h00 Inauguração da Feira

17h00 Fanfarra dos Bombeiros Voluntários Famalicenses

21h30 Zé Barros & Navegante



03.SÁB

22h00 Andarilhos

04.DOM

15h00 Rancho Folclórico Santa Marinha de Lousado
e Rancho Folclórico da Casa do Povo de Ruivães

21h30 Casa D' Avó

05.SEG

21h30 Banda Marcial de Arnoso

06.TER

21h30 Zé Amaro

07.QUA

21h30 Joana Lopes

22h30 Luís Fronteira

08.QUI

15h00 Tarde Sénior c/ Grupo Ramo de Oliveira

21h30 Anabela e Laurent Filipe



09.SEX

21h30 Serafim Ferreira c/ Celeste Ferreira e suas bailarinas



10.SÁB

17h00 Grupo Infantil e Juvenil Danças e Cantares de Joane e Rancho Folclórico Santa Marinha de Moçage

22h00 Pedra D' Água

11.DOM

15h00 Grupo Etnográfico Rusga de Joane

20h00 Grupo de Cavaquinhos Liberdade F.C.

21h00 Tony Castro

22h30 Encerramento da Feira



destaque

03.SÁB **PORTUGUESIA FESTA DA POESIA DE LÍNGUAS PORTUGUESAS E ESPANHOLAS 5ª EDIÇÃO**

CENTRO DE ESTUDOS CAMILIANOS

Camilo Castelo Branco, autor de “Amor de Perdição”, abre a sua casa de Vila Nova de Famalicão para a 5ª edição do Encontro Internacional PORTUGUESIA Festa da Poesia de Línguas Portuguesas e Espanholas, com a presença de poetas de línguas portuguesas e espanholas da Europa, da América e África. O poeta e ensaísta brasileiro Wilmar Silva, autor do

projeto, em parceria com o pelouro da Cultura da Câmara Municipal de Vila Nova de Famalicão, partiu em busca de poetas que escrevem em português pelo mundo.

O 1º volume – LIVRODVD com 101 poetas de Portugal, Guiné-Bissau, Cabo Verde e Brasil, publicado pela Anome Livros – apresenta cinco poemas de cada um dos autores, mais o DVD encartado ao livro com 2 horas de videopoesia, gravado “in loco” pelo ensaísta, que apresenta um acervo inédito de autores e poéticas.

A contraantologia PORTUGUESIA: MINAS ENTRE OS POVOS DA MESMA LÍNGUA, ANTROPOLOGIA DE UMA POÉTICA explora o contraste de vozes poéticas em diálogo através dos próprios poemas, criando a metamorfose

da língua portuguesa multiplicada pelos continentes. A epopeia PORTUGUESIA tem chamado a atenção de poetas e críticos brasileiros e portugueses, sendo objeto de reflexão sobre a língua e suas poéticas, a poesia e suas linguagens. PORTUGUESIA, projeto em rede com as Novas Poéticas de Resistência da Universidade de Coimbra, tem sido objeto de estudos em Portugal e no Brasil. Para o autor de "Yguarani", poética não completa publicada em Portugal pela Cosmorama Edições, PORTUGUESIA expande os territórios da poesia com o desejo de pensar sobre a lusofonia no sentido antropológico da palavra. Tanto que defende a poética dos autores de línguas portuguesas como fundamental para se pensar em políticas de aproximação entre os povos de língua portuguesa e os povos de todas as línguas. Sede original da primeira edição, em julho de 2009, e da segunda edição, em junho de 2010, a Câmara de Vila Nova de Famalicão realiza no dia 3 de setembro 2011, a 5ª edição de PORTUGUESIA Festa da Poesia de Línguas Portuguesas e Espanholas, curadoria de Wilmar Silva e do escritor famalicense Luís Serguilha, tendo em vista as 3ª e 4ª edições realizadas no Brasil, em fevereiro de 2011, em Belo Horizonte, Minas Gerais, e em



Wilmar Silva

maio de 2011, em Porto Alegre, no Rio Grande do Sul, provocando um diálogo ao vivo entre poéticas e políticas contemporâneas. A 5ª edição de PORTUGUESIA apresentará poetas de Portugal, do Brasil, do México, de Moçambique, da Finlândia, da Espanha, através de um ciclo de performances "Guesas Livres", leitura por Regina Mello de cartas de amor enviadas a Camilo Castelo Branco, além de debate de pensamentos e lançamento/apresentação do livro "KOA'E" de Luís Serguilha, publicado pela editora brasileira Anome Livros.

Autor do Projeto **Wilmar Silva**
Curadores **Wilmar Silva e Luís Serguilha**

POETAS E ARTISTAS CONVIDADOS

Brasil/Rio de Janeiro/RJ **Camila Vardarac**
Brasil/São Paulo/SP **Beatriz Amaral, Elza Ramos Amaral**
Brasil/Belo Horizonte/Minas Gerais **Olga Valeska, Regina Mello, Tábata Morelo, Wilmar Silva**
Espanha **Ignacio Martínez-Castignani**
Finlândia **Rita Dahl**
México **Víctor Sosa**
Moçambique **Delmar Gonçalves**
Portugal **Amadeu Gonçalves, Carlos Vinagre, Graça Capinha, João Rasteiro, Jorge Melícias, Jorge Velhote, José Pego, Luís Serguilha, Luísa Raposo, Marília Lopes, Maria Elisa Ribeiro, José Manuel Mendes, Sara Canelhas, Carlos Poças Falcão, Paulo Nogueira, Helena Vasconcelos, Maria Estela Guedes, Bruno Miguel Resende, António Pedro Ribeiro**



PORTUGUESIA 2010

PROGRAMA

- 09H30** AUDIÇÃO INSTALAÇÃO "TROPOFONIA"
A LÍRICA DE CAMILO CASTELO BRANCO
JARDINS CASA DE CAMILO
- 10H30** PERFORMANCE "GUESAS LIVRES"
Carlos Vinagre, Luisa Raposo, Maria Elisa Ribeiro e Rita Dahl
- 11H15** ABERTURA: Presidente da Câmara Municipal de Famalicão
APRESENTAÇÃO: "PORTUGUESIA", por Wilmar Silva
e Luis Serguilha, curadores do Encontro Internacional
"PORTUGUESIA" Festa da Poesia de Línguas Portuguesas
e Espanholas
- 11H30** PROVOCAÇÃO A POESIA EM TRANSE: TRANSVERSALIZAÇÃO
MEDULAS DE DIÁLOGO: IMERSÃO E EMERSÃO DA PALAVRA
Amadeu Gonçalves, Marília Lopes e Sara Canelhas
Provocador José Pego

- 12H45** PERFORMANCE "GUESAS LIVRES"
*Elza Ramos Amaral, António Pedro Ribeiro, Jorge Melícias
e Jorge Velhote*
- 13H00** ALMOÇO
- 15H00** PERFORMANCE "GUESAS LIVRES"
João Rasteiro, Camila Vardarac, Olga Valeska e Victor Sosa
- 15H45** PROVOCAÇÃO A POESIA EM TRANSE: IMAGINÁRIOS DE RESISTÊNCIA
MEDULAS DE DIÁLOGO: KOA'E de Luís Serguilha
Luís Serguilha
Provocador Victor Sosa
- 16H45** PERFORMANCE "GUESAS LIVRES"
*Beatriz Ramos do Amaral, Carlos Poças Falcão, Maria Estela
Guedes e Ignacio Martínez-Castignani*
- 17H30** PROVOCAÇÃO A POESIA EM TRANSE: DES-TERRITORIALIZAÇÃO
DA LÍNGUA
MEDULAS DE DIÁLOGO: GEOGRAFIAS, LÍNGUAS, LINGUAGENS
José Manuel Mendes, Graça Capinha e Helena Vasconcelos
Provocador Paulo Nogueira
- 18H45** Intervalo
- 19H15** PERFORMANCE "GUESAS LIVRES"
*Bruno Resende, Delmar Gonçalves, Gisela Gracias Ramos Rosa
e Tábata Morelo*
- 20H00** EXPOSIÇÃO E LEITURA CARTAS DE AMOR ENVIADAS A CAMILO
Regina Mello
- 20H30** LIBERDADE LIVRE
Saudades
- 21H00** JANTAR

Informações

Internet <http://facebook.com/portuguesia>
E-mail portuguesia@portuguesia.com.br
wilmarsilva@portuguesia.com.br | lf.serguilha@hotmail.com



cinema

01. QUI

**SESSÃO TRAZ OUTRO AMIGO TAMBÉM
ROAD TO NOWHERE - SEM DESTINO
(EUA, 2010)**

CASA DAS ARTES - PEQUENO AUDITÓRIO | 21H30
Programação Cineclube de Joane

Ingresso entrada grátis para associados | 4 euros para não associados

Mitchell Haven (Tygh Runyan) é um realizador que descobre o argumento perfeito para o seu filme na história verídica de dois amantes malditos: a jovem e belíssima Velma Duran e o político norte-americano Rafe Tashen, envolvidos num escândalo de fraude, que culmina no trágico suicídio de ambos. Mitchell, fascinado com o enredo e mais ainda pela personagem de Velma, encontra na desconhecida Laurel (Shannyn Sossamon) a encarnação da beleza e carisma que procura para a sua personagem central. Mas com o passar do tempo, e cada vez mais envolvido na trama, a linha entre a ficção e a realidade começa a esvanecer-se até dar lugar à tragédia. Primeira longa-metragem de Monte Hellman ("Duelo no Deserto", "A

Estrada Não Tem Fim", "Iguana") em 20 anos. Um filme dentro de um filme que é, segundo o próprio, "um enigma impossível". "Cabe a cada espectador resolvê-lo sozinho."

Na 67.ª edição do Festival de Veneza, recebeu um Leão de Ouro Especial.

Título original Road to Nowhere

Realização Monte Hellman

Interpretação Tygh Runyan, Dominique Swain, Cliff de Young, Waylon Payne, Shannyn Sossamon

Classificação M/12 Duração 120'

07. QUA

**CICLO TODO O JOSÉ ÁLVARO MORAIS
ZEFIRO (PT, 1993)**

CASA DAS ARTES - PEQUENO AUDITÓRIO | 21H30
Programação Cineclube de Joane

Entrada livre

"Zéfiro" é um filme-viagem, um fresco sobre Portugal Meridional. Deixa-se Lisboa de barco até à margem sul do Tejo. Depois atravessa-se grande parte das planícies alentejanas para regressar finalmente ao ponto de partida -

Lisboa.

Neste filme, o Sul de Portugal é tratado de uma maneira metafórica, como um lugar em que diferentes culturas se cruzam formando uma identidade muito própria. O filme mistura dois registos: um documental, outro ficcional.

Realização José Álvaro de Moraes

Interpretação Luís Miguel Cintra, Fernando Heitor, Paulo Pires, Inês de Medeiros, Marcello Urgeghe, Paula Guedes

Duração 54'

08. QUI

**NOITES DO CINECLUBE
CICLO TODO O JOSÉ ÁLVARO MORAIS
O BOBO (PT, 1987)**

CASA DAS ARTES - PEQUENO AUDITÓRIO | 21H30
Programação Cineclube de Joane

Ingresso entrada grátis para associados | 4 euros para não associados

Com a presença da atriz Paula Guedes

Lisboa, 1978. Os últimos dias de ensaio duma tentativa de adaptação teatral, no velho estúdio da Lisboa Filme, do romance



"O Bobo" de Alexandre Herculano, pelo encenador Francisco Bernardes, que também desempenha Dom Bibas.

Articulação de peripécias atuais com elementos do passado - fundação da nacionalidade, queda do império - através de intrigas políticas, enredos amorosos. A vida dos intérpretes no quotidiano. Francisco é confrontado pela antiga afeição com uma atriz, Rita Portugal, e retoma um pacto quanto a João, um amigo com armas para vender.

Primeira longa-metragem de José Álvaro Morais. "O Bobo" foi uma produção de longuíssima gestação (1979-1987) devido a frequentes problemas financeiros.

O resultado final é um dos melhores filmes do cinema português.

Leopardo de Ouro no Festival de Locarno de 1987

Realização e argumento José Álvaro Morais
Interpretação Fernando Heitor, Paula Guedes,
Luís Miguel Cintra

Duração 100'

15. QUI

NOITES DO CINECLUBE

PINA (DE/FR, 2011)

CASA DAS ARTES - PEQUENO AUDITÓRIO | 21H30

Programação Cineclub de Joane

Ingresso entrada grátis para associados | 4 euros para não associados

Uma homenagem a Pina Bausch (1940-2009) pelo aclamado realizador Wim Wenders com coreografia da companhia Tanztheater Wuppertal a partir da obra da coreógrafa alemã. Traçado à volta de "A Sagração da primavera", "Café Müller", "Kontakthof" e



"Vollmond", as quatro mais famosas peças da coreógrafa, o filme leva-nos numa viagem às profundezas da arte da dança, tendo como cenário a cidade de Wuppertal, Alemanha, que Pina Bausch escolheu para viver os últimos 35 anos da sua vida e que Wenders quis que se tornasse, ela mesma, uma personagem da história a contar.

Título original Pina

Realização, argumento e produção Wim Wenders

Coreografias Pina Bausch

Classificação M/12 Duração 103'

16. SEX

CINELITERÁRIO

SINAIS DE FOGO (PT/ES/FR, 1995)

Baseado na obra de Jorge de Sena

BIBLIOTECA MUNICIPAL CAMILO CASTELO BRANCO

- AUDITÓRIO | 21H30

Entrada livre

Portugal, Julho 1936. A ditadura de Salazar está consolidada e controla totalmente o país. Um grupo de adolescentes passa as suas férias de Verão na Figueira da Foz. Do outro lado da fronteira começou a Guerra Civil da Espanha e, apesar da distância, a sua violência vai repercutir-se na vida destes jovens, lançados num turbilhão de intrigas políticas e paixões desencontradas que marcará tragicamente a sua passagem à idade adulta.

Realização Luís Filipe Rocha

Classificação M/12 Duração 101'





20.TER
SESSÕES DE CINEMA SÉNIOR
O DISCURSO DO REI (EUA, 2010)

BIBLIOTECA MUNICIPAL CAMILO CASTELO BRANCO
 - AUDITÓRIO | 14H30
 Entrada livre

Após a morte de seu pai, o Rei George V, e da escandalosa abdicação do Rei Eduardo VIII, Bertie, que toda a sua vida sofreu de um debilitante problema de fala, é coroado Rei George VI de Inglaterra. Com o país à beira de uma guerra e a necessitar desesperadamente de um líder, a sua mulher, Elizabeth, futura Rainha-mãe, encaminha o marido para um excêntrico terapeuta da fala, Lionel Logue. Depois de um começo difícil, os dois homens iniciam uma terapia pouco ortodoxa e acabam por formar um vínculo inquebrável. Com a ajuda da sua família, do seu governo e de Winston Churchill, o Rei vai superar a gaguez e tornar-se numa inspiração para o povo.

Realização Tom Hooper
 Classificação M/12 Duração 118'

21.QUA
CINEMA É OBSESSÃO!
A CORDA (EUA, 1948)

CASA DAS ARTES - PEQUENO AUDITÓRIO | 21H30
 Programação Cineclube de Joane
 Entrada livre

ROPE é o mais famoso "tour de force" técnico de Hitchcock: narrado em tempo real, o filme inteiro é composto por um só plano aparente, cada bobina contendo um único plano-sequência.

É a história de dois estudantes, que matam um amigo unicamente pelo "prazer" de cometer um "ato gratuito", e que recebem um grupo de convidados para jantar, com o cadáver escondido no apartamento.

Dois amigos estrangulam um colega de curso, para estimularem o seu intelecto, e depois organizam uma festa para a família e amigos da vítima - com o corpo escondido dentro de um baú que eles estão a utilizar como mesa de buffet. À medida que os assassinos começam com conversas sobre cometer o "crime perfeito", o seu antigo professor (Stewart)



começa a ficar cada vez mais desconfiado. Antes da noite acabar, o professor irá descobrir a maneira como os seus estudantes transformaram as suas teorias académicas em realidade arrepiante.

Título original Rope
 Realização Alfred Hitchcock
 Interpretação James Stewart, Joan Chandler, John Dall, Farley Granger
 Classificação M/12 Duração 80'

22.QUI
NOITES DO CINECLUBE
DOS HOMENS E DOS DEUSES (FR, 2010)

CASA DAS ARTES - PEQUENO AUDITÓRIO | 21H30
 Programação Cineclube de Joane
 Ingresso entrada grátis para associados | 4 euros para não associados

Um mosteiro localizado no meio das montanhas da Argélia, na década de noventa. Oito monges católicos franceses vivem em harmonia com a população muçulmana, até que, progressivamente, a violência e o terror tomam conta da região. Apesar das ameaças,



os religiosos decidem resistir ao terrorismo e ficar, conscientes do preço dessa escolha.

Esta é a história verídica dos monges de Tibhirine, raptados e assassinados por um grupo de fundamentalistas islâmicos durante a guerra civil argelina, em 1996.

Realizado pelo ator e realizador Xavier Beauvois, foi o filme vencedor do Prémio Especial do Júri em Cannes 2010 e é o filme selecionado para representar a França nos Óscares de 2011.

Título original *Des hommes et des dieux*

Realização Xavier Beauvois

Interpretação Lambert Wilson, Michael Lonsdale, Philippe Laudenbach

Classificação M/12 Duração 122'

29.QUI

NOITES DO CINECLUBE

O TIO BOONMEE QUE SE LEMBRA DAS SUAS VIDAS ANTERIORES (GB/DE/FR/TAI/ESP, 2010)

CASA DAS ARTES – PEQUENO AUDITÓRIO | 21H30

Programação Cineclube de Joane

Ingresso entrada grátis para associados | 4 euros para não associados

A viver a fase terminal da sua doença e consciente do pouco tempo que lhe resta, Tio Boonmee (Thanapat Saisaymar) resolve passar os seus últimos dias no campo, rodeado das pessoas que ama. É por esses dias que o espírito da sua mulher volta para cuidar dele e o seu filho, desaparecido há muito, retorna sob a estranha forma de macaco negro de olhos brilhantes.



Em busca de explicações para a sua longa vida, Boonmee deambula com a família pela floresta até encontrar uma gruta onde ocorreu o seu nascimento na sua primeira vida...

Quinta longometragem do tailandês Apichatpong Weerasethakul, o filme complementa o projeto Primitiv de Apichatpong, ligado à ideia de extinção e da recordação de vidas passadas, tendo recebido a Palma de Ouro no Festival de Cannes 2010.

Título original *Uncle Boonmee Who Can Recall His Past Lives*

Realização, argument e produção Apichatpong Weerasethakul

Interpretação Thanapat Saisaymar, Jenjira Pongpas, Sakda Kaewbuadee, Natthakarn Aphaiwong

Classificação M/12 Duração 113'

30. SEX

UM LIVRO, UM FILME

CENTRO DE ESTUDOS CAMILIANOS | 21H30

Convidado **Alexandre Quintanilha**

Alexandre Quintanilha nasceu em Lourenço Marques (Maputo) a 9 de Agosto de 1945 e aí completou o ensino secundário. Licenciou-se em Física Teórica pela Universidade de Witwatersrand na África do Sul, a mesma que lhe concedeu o grau de Doutor em Física do Estado Sólido, em 1972. A partir daí, decidiu dedicar-se à Biologia, na Universidade da Califórnia, onde permaneceu quase 20 anos. Em Berkeley, criou o Centro de Estudos Ambientais, e desenvolveu investigação na área do stress. Esteve intimamente envolvido na criação do novo acelerador de investigação (Advanced Light Source) e de vários programas doutorais inter-disciplinares.



Como director assistente no Lawrence Berkeley National Laboratory, secção de Energia e Ambiente, e como professor de fisiologia celular orientou o trabalho de muitos jovens nestas áreas de investigação.

Vem para Portugal em 1991 como director do Centro de Citologia Experimental da Universidade do Porto e professor no Instituto de Ciências Biomédicas Abel Salazar (ICBAS). Criou o Instituto de Biologia Molecular e Celular (IBMC), presidiu durante vários anos ao Instituto de Engenharia Biomédica (INEB) e dirigiu, durante dez anos, o Laboratório Associado que integrou estes dois institutos. Atualmente preside ao Conselho de Gestão e Orientação do consórcio I3S (Instituto de Investigação e Inovação em Saúde), que inclui, para além do IBMC e do INEB, também o IPATIMUP. Publicou mais de cento e vinte artigos em várias revistas científicas internacionais, foi editor / autor de 6 volumes em áreas da Biologia e Ambiente, foi consultor redactorial da Enciclopédia de Física Aplicada e escreveu dezenas de artigos e relatórios em livros, revistas e jornais de divulgação, sendo ainda coordenador e autor de vários trabalhos nas áreas da Biologia, Ambiente e Física Aplicada. Presidiu a inúmeros grupos de trabalho na European Science Foundation (ESF), na Comissão Europeia, na Organização para a Cooperação e Desenvolvimento Económico (OCDE) e é membro de várias sociedades científicas e também do Conselho para Investigação e Exploração da National Geographic Society.

Presentemente, os seus interesses científicos são o stress biológico, o risco e a divulgação

da ciência. É secretário do Conselho dos Laboratórios Associados e presidente do Conselho de Ética para a Investigação Clínica.

Filme **"NA SOMBRA E NO SILÊNCIO", de Robert Mulligan**

Gregory Peck venceu um Oscar pela sua brilhante interpretação de um advogado sulista que defende um homem negro acusado de violação, nesta versão filmada do livro vencedor do prémio Pulitzer. A forma como este filme capta o tempo, um lugar, e acima de tudo, o ambiente, torna-o uma obra-prima. O cenário é uma poeirenta cidade sulista dos Estados Unidos durante a época da Grande Depressão.

Uma mulher branca acusa um homem negro de violação. Embora a inocência do homem seja evidente, o resultado do julgamento é tão previsível que nenhum advogado aparece para o defender – excepto Peck, o cidadão mais respeitável da cidade. A sua defesa exemplar custa-lhe muitas amizades mas faz com que ganhe o respeito e a admiração dos seus dois filhos que já haviam perdido a mãe.



03.SÁB a 04.DOM

24H BTT V. N. DE FAMILIÇÃO

QUINTA DO OUTEIRINHO – LOURO

Organização Associação Amigos do Pedal

Apoio Câmara Municipal de V. N. de Famalicão

[Informações](#)

www.24horasbttfamalicao.com

11.DOM

PASSEIO DE BTT – COMEMORAÇÕES DOS 25 ANOS

BRUFE

Organização Associação Cultural e Desportiva de S. Martinho de Brufe

Apoio Câmara Municipal de V. N. de Famalicão

11.DOM

PROVA DE FREESTYLE

LAGO DISCOUNT – RIBEIRÃO

Organização Promogesp

Apoio Câmara Municipal de V. N. de Famalicão

11.DOM

TORNEIO DE FUTEBOL 11 (Sub 15)

CAMPO MUNICIPAL DE RIBEIRÃO

Organização Grupo Desportivo de Ribeirão

Apoio Câmara Municipal de V. N. de Famalicão

16.SEX | 17.SÁB e 18.DOM

IV CONCENTRAÇÃO MOTARD – CLUBE MOTARD ESCORPIÕES

MOUQUIM

Organização Clube Motard Escorpiões

Apoio Câmara Municipal de V. N. de Famalicão

[Informações](#)

www.escorpioes.com

17.SÁB

5º CIRCUITO TERRAS DE CAMILO (CICLISMO DE ESTRADA)

SEIDE S. MIGUEL

Organização Centro de Recreio Camiliano

Apoio Câmara Municipal de V. N. de Famalicão

18.DOM

3º BTT XCO JOANE BTT – CAMPEONATO REGIONAL DO MINHO DE CROSS COUNTRY

JOANE

Organização Associação Joane BTT

Apoio Câmara Municipal de V. N. de Famalicão

25.DOM

XII PROVA DE ATLETISMO FAMILIÇÃO – JOANE

IX VERMOIM – JOANE

4º BIKE TOUR FAMILIÇÃO – JOANE

FAMILIÇÃO – VERMOIM – JOANE

Organização Associação Teatro Construção

Apoio Câmara Municipal de V. N. de Famalicão

[Informações](#)

www.atc.pt

serviço educativo

03.SÁB

SÁBADOS NA BIBLIOTECA

1 HISTÓRIA... 2 HISTÓRIAS... E AS QUE MAIS CONSEGUIRES OUVIR

BIBLIOTECA MUNICIPAL CAMILO CASTELO BRANCO
- SALA DE LEITURA INFANTO-JUVENIL | 10H30
Público-alvo Público em geral

Com tantos meninos na Biblioteca, os livros ficam tão contentes que querem saltar das prateleiras para conhecermos as suas histórias. De que estás à espera? Vem ouvi-las!

07.QUA

MALA DE HISTÓRIAS

CENTRO HOSPITALAR DO MÉDIO AVE | 14H00
Público-alvo Crianças internadas na Pediatria do CHMA

No âmbito desta iniciativa, uma técnica de animação de leitura da Biblioteca Municipal Camilo Castelo Branco vai visitar, nas primeiras quartas-feiras de cada mês, as crianças do Centro Hospitalar do Médio Ave, "com uma mala cheia de histórias".

10.SÁB e 24.SÁB

SÁBADOS NA BIBLIOTECA

ONDE JÁ VI ESTE FILME?

AS AVENTURAS DE SAMMY

BIBLIOTECA MUNICIPAL CAMILO CASTELO BRANCO
- AUDITÓRIO | 10H30 e 14H30
Público-alvo Público em geral

Desde o primeiro dia que Sammy, uma pequena tartaruga do mar, sabe que a vida não é um oceano de felicidade. Pouco depois de ter nascido, numa praia da Califórnia, Sammy encontra, mas logo perde, o grande amor da

sua vida, uma linda tartaruguinha chamada Shelly.

16.SEX

BEBÉTECA

LETRINHAS DE AFETO: O BEBÉ GOSTA DE BEIJOS E ABRAÇOS

BIBLIOTECA MUNICIPAL CAMILO CASTELO BRANCO
- SALA DE LEITURA INFANTO-JUVENIL | 10H00
Público-alvo Bebés e crianças até 2 anos

Que melhor maneira de iniciarmos as nossas sessões da Bebéteca que uma história sobre abraços! Vamos fazer movimentos de expressão motora! Vamos dar muitos abraços e explorar a afetividade.

17.SÁB

SÁBADOS NA BIBLIOTECA

BEBÉTECA

LETRINHAS DE AFETO: O BEBÉ GOSTA DE BEIJOS E ABRAÇOS

BIBLIOTECA MUNICIPAL CAMILO CASTELO BRANCO
- SALA DE LEITURA INFANTO-JUVENIL | 10H00
Público-alvo Bebés e crianças até 2 anos

Que melhor maneira de iniciarmos as nossas sessões da Bebéteca que uma história sobre abraços! Vamos fazer movimentos de expressão motora! Vamos dar muitos abraços e explorar a afetividade.

20.TER e 27.TER

ERA UMA VEZ... AS HISTÓRIAS DESTES MÊS!

BIBLIOTECA MUNICIPAL CAMILO CASTELO BRANCO
- SALA DE LEITURA INFANTO-JUVENIL | 10H00 e 14H30

Livro O lobo não morde!

É entrar, minha gente, é entrar! Apanhámos um lobo feroz! Consigo pô-lo em cima de um banco! Enfeitá-lo com um laçarote... Montá-lo como um cavalo, que o lobo não morde!

Texto Emily Gravett

Ilustração Emily Gravett

Público-alvo Pré-escolar

Livro Tanto, tanto!

Todos querem o bebé ao colo, todos o querem abraçar e apertar contra o peito, todos lhe querem dar tantos beijos e tantos mimos e tanta atenção, todos o adoram, toda a família o ama... TANTO, TANTO!

Um livro divertido e cheio de amor, sobre uma família que se reúne para fazer uma festa surpresa!

Texto Trish Cook

Ilustração Helen Oxenbury

Público-alvo 1º CEB

21.QUA e 28.QUA

CHIU! O FILME VAI COMEÇAR!

AS AVENTURAS DE SAMMY:

A PASSAGEM SECRETA (Bélgica, 2010)

BIBLIOTECA MUNICIPAL CAMILO CASTELO BRANCO

– AUDITÓRIO | 10H00 e 14H30

Público- alvo Pré-escolar e 1º CEB

Desde o primeiro dia que Sammy, uma pequena tartaruga do mar, sabe que a vida não é um oceano de felicidade. Pouco depois de ter nascido, numa praia da Califórnia, Sammy encontra, mas logo perde, o grande amor da sua vida, uma linda tartaruguinha chamada Shelly. Assim, durante os 50 anos que se seguem, os dois apaixonados irão viver

uma busca incessante na esperança de um reencontro. Nessa busca Sammy vai encontrar amigos, vai salvar e ser salvo e perceber que em tudo, muito especialmente nas questões do amor, nunca se pode perder a esperança...

Classificação M/6 Duração 88'

Realização Ben Stassen



23.SEX

OFICINA NA BIBLIOTECA QUE RAI DO SITUAÇÃO!

BIBLIOTECA MUNICIPAL CAMILO CASTELO BRANCO

– SALA DE LEITURA INFANTO-JUVENIL | 10H00 e 14H30

Público-alvo 1º CEB

Sabes o que é um acróstico?

Nesta oficina vamos brincar com as letras e descobrir, afinal, “que raio de situação” é esta?

30.SEX

OFICINA NA BIBLIOTECA UM FANTOCHE PARA MIM!

BIBLIOTECA MUNICIPAL CAMILO CASTELO BRANCO

– SALA DE LEITURA INFANTO-JUVENIL | 10H00 e 14H30

Público-alvo Pré-escolar

Vem à Biblioteca construir um espantalho fantoche bastante divertido!

POLOS DA BIBLIOTECA MUNICIPAL

POLO DA BIBLIOTECA DE RIBEIRÃO

Inscrições

Telefone 252494107 (Pedro Lima)

01.QUI a 30.SEX

HISTÓRIAS QUASE MÁGICAS

Livro da autoria dos alunos, encarregados de educação e professores da EB1 da Portela - Ribeirão

10H00 e 14H00

07.QUA | 14.QUA e 28.QUA

HORA DO CONTO

Bolinha Estranha, de Malorie Blackman

10H00 e 14H00

Público-alvo Pré-escolar e 1º CEB

09.SEX | 16.SEX e 30.SEX
CINEMATECA

A OVELHA CHONÉ – FUTEBAÁ!

Público-alvo Pré-escolar e 1º CEB



POLO DA BIBLIOTECA DE LOUSADO

Inscrições

Telefone 252492983 (Teresa Costa)

05.SEG | 12.SEG | 19.SEG e 26.SEG

**HORA DO CONTO + OFICINA
DE EXPRESSÃO PLÁSTICA**

A ilha dos narizes azuis, de Mick Inkpen

10H00 e 14H30

Público-alvo Pré-escolar e 1º CEB

07.QUA e 21.QUA

**CINEMA NA BIBLIOTECA
ENTRELAÇADOS**

10H00 e 16H00

Público-alvo Pré-escolar e 1º CEB

CENTRO DE ESTUDOS CAMILIANOS

Estão abertas as inscrições para as atividades a realizar no mês de outubro:

LEITURA ENCENADA

“MARIA MOISÉS”

CENTRO DE ESTUDOS CAMILIANOS

Leitura Encenada da obra “Maria Moisés” (adaptado aos mais novos), de Camilo Castelo Branco.

Público-alvo Alunos do 1º e 2º ciclo

Duração 45’

ATELIER

TRUZ, TRUZ, TRUZ, QUEM MORA AQUI?

Objetivos

Dar a conhecer a Casa de Camilo-Museu

Fazer compreender o que é um museu

Público-alvo Crianças dos 4 aos 6 anos (pré-escolar)

Duração 65’

ATELIER

À CONVERSA COM A ESCRITA

Objetivos

Dar a conhecer o grande amor que Camilo Castelo Branco tinha pela escrita, e o escritório onde escrevia na casa de S. Miguel de Seide.

Dar a conhecer como e com que materiais se escrevia na época. Experimentar os materiais de escrita do século XIX.

Público-alvo Crianças dos 6 aos 10 anos

(1º ciclo do básico)

Duração 65’

CAMINHADA

“TRILHO DA CANGOSTA DO ESTÊVÃO”

(Mínimo 25 pessoas)

Objetivos

Dar a conhecer um caminho percorrido pelos passos de Camilo nas suas deslocações a Landim e de como se deslocavam as pessoas, no século XIX.

Dar a conhecer alguns aspetos sociais da época histórica em que viveu o escritor Camilo Castelo Branco.

Dar vida às personagens da ficção camiliana.

Público-alvo Alunos do 1º, 2º e 3º ciclo do ensino básico e do ensino secundário (equipadas com chapéu e sapatilhas). Esta caminhada pode ser realizada para público em geral e em horário diurno e noturno.

Duração 120’

Inscrições

Casa de Camilo. Museu. Centro de Estudos

Avenida de S. Miguel, 758

4770-631 S. Miguel de Seide

Telefone 252309750 | Fax 252309759

E-mail geral@camilocastelobranco.org

exposições

01.QUI a 30.SEX **PASSOS DE CAMILO**

CASA-MUSEU CAMILO CASTELO BRANCO

Conjunto de 12 telas com referência a algumas das localidades com maior importância e significado na vida e na obra de Camilo Castelo Branco, e cujas paisagens físicas e humanas constituíram tema de inspiração e criação literária para o romancista, nomeadamente, Lisboa, Vila Real, Porto, Coimbra, Braga, Terras de Basto, Póvoa de Varzim e Famalicão.



01.QUI a 30.SEX **DESTAQUE** **RUAS E MEMÓRIAS: RUA CAMILO CASTELO BRANCO**

BIBLIOTECA MUNICIPAL CAMILO CASTELO BRANCO
- ÁTRIO

“Na sessão da Câmara de 20 de Março, o Vice-Presidente Adriano Pinto Basto, tinha proposto a atribuição do nome Camilo Castelo Branco à nova rua, o que foi aprovado.”

Imagens de Famalicão Antigo, 1990

01.QUI a 30.SEX

DESTAQUE

**VIAJAR COM... OS CAMINHOS
DA LITERATURA – JOSÉ RÉGIO**

POLO DA BIBLIOTECA DE RIBA DE AVE

01.QUI a 30.SEX

DESTAQUES

**DESTAQUE BIOGRÁFICO:
FIGURAS E CURIOSIDADES
FAMALICENSES: “MONSENHOR
FRANCISCO D’ASSIS RIBEIRO
DA COSTA”**

POLO DA BIBLIOTECA DE RIBEIRÃO

01.QUI a 30.SEX

DESTAQUE

A IMPRENSA FAMALICENSE EM 1910

POLO DA BIBLIOTECA DE JOANE

01.QUI a 30.SEX

DESTAQUE

**DESTAQUE BIOGRÁFICO: FIGURAS E
CURIOSIDADES FAMALICENSES: “ESTELA
E HEITOR BRANDÃO”**

POLO DA BIBLIOTECA DE LOUSADO

01.QUI a 30.SEX

DESTAQUE

**DESTAQUE BIOGRÁFICO: FIGURAS
E CURIOSIDADES FAMALICENSES:
“MARIA ALICE FERREIRA”**

POLO DA BIBLIOTECA DE POUSADA

DE SARAMAGOS



09.SEX a 30.SEX

“DESENQUADRADO”

**FOTOGRAFIA DE PEDRO EMANUEL
SANTOS**

CASA MUSEU SOLEDADE MALVAR – GALERIA

A palavra “desenquadrado” pode ser interpretada de diferentes formas!

Para além da forma verbal que podemos ver na designação da palavra no dicionário, usamo-la várias vezes como se de um adjetivo se tratasse!

Desta forma, também eu procurei diferentes interpretações da palavra, procurando criar

diferentes imagens como resultado desse exercício.

A palavra “desenquadrado” foi o ponto de partida, que se dividiu em dois tipos de interpretações: uma mais literal levando o significado da palavra ao limite, e outro mais conceptual do qual resultaram várias interpretações!

Assim sendo, nesta série de trabalhos o espectador encontrará, por exemplo, imagens com fotografias fora da moldura (tipo literal), e encontrará imagens com objetos ou personagens desenquadrados com o meio envolvente.



museus



CASA-MUSEU DE CAMILO

Avenida de S. Miguel, 758

4770-631 São Miguel de Seide

Telefone 252327186 » Fax 252309759

E-mail geral@camilocastelobranco.org

Site www.camilocastelobranco.org

Horário

Ter a Sex | 10h00 às 17h30

Sáb e Dom | 10h30 às 12h30 e 14h30 às 17h30

Encerra à segunda-feira e feriados

Entrada 1,18€

EXPOSIÇÃO PERMANENTE

Mobiliário que pertenceu a Camilo e à sua família nuclear, utensílios de uso pessoal, documentos escritos e iconografia diversa.

GABINETE DE ARQUEOLOGIA

Casa da Cultura – Rua Direita

4760-134 Vila Nova de Famalicão

Espólio das escavações

Edifício da Central de Camionagem

Rua Henrique Nogueira

4760-038 Vila Nova de Famalicão

Museus “in situ”

Campo Arqueológico de:

S. João de Perrelos (Delães) | Castro das

Ermidas (Jesufrei) | Castro de Penices

(Gondifelos)

Telefone 252320954 | 252312760

E-mail arqueologia@vilanovadefamalicao.org

Site <http://arqueologia.vilanovadefamalicao.org>

Visitas e marcações

Seg a Qui | 09h00 às 18h00

Sex | 09h00 às 12h00

Entrada livre



CASA-MUSEU SOLEDADE MALVAR

Avenida 25 de Abril, 104

4760-101 Vila Nova de Famalicão

Telefone 252318091

E-mail soledademalvar@vilanovadefamalicao.org

Horário

Ter a Sex | 10h00 às 13h00 e 14h00 às 17h30

Entrada livre

EXPOSIÇÃO PERMANENTE

Antiguidades, mobiliário, pintura, escultura, porcelanas, loiças antigas e colecção de jóias pertencentes à colecção particular de D. Maria da Soledade Malvar.

Galeria de Exposições para acolhimento de exposições temporárias.



MUSEU DA GUERRA COLONIAL

Centro Coordenador de Transportes, Sala 1
Rua Henriques Nogueira
4760-038 Vila Nova de Famalicão
Telefone 252322848 | 252376323
Fax 252376324
E-mail museudaguerracolonialedfa-famaliacao.org.pt
Site www.adfa-portugal.com
Horário
Seg a Sex | 09H30 às 12H00 e 14H00 às 19H00
Sáb (com marcação prévia)
Entrada livre

MUSEU BERNARDINO MACHADO

Rua Adriano Pinto Basto, 79
4760-114 Vila Nova de Famalicão
Telefone 252377733
E-mail museu@bernardinomachado.org
Site www.bernardinomachado.org
Horário
Ter a Sex | 10h00 às 17h30
Sáb e Dom | 14h30 às 17h30
Encerra à segunda-feira e feriados
Entrada livre

EXPOSIÇÃO PERMANENTE

A exposição permanente retrata as várias facetas do Presidente da República Bernardino Machado: o Homem, o Pedagogo, o Cientista e o Político. O Museu também disponibiliza à consulta, um dos acervos mais ricos e significativos para o estudo da história da 1.ª República, pelo facto de Bernardino Machado ser um dos vultos mais notáveis deste período histórico.



MUSEU DA FUNDAÇÃO ARTHUR CUPERTINO DE MIRANDA

Praça D. Maria II
4760-111 Vila Nova de Famalicão
Telefone 252301650 » Fax 252301669
E-mail geral@fcm.org.pt
Site www.fcm.org.pt
Horário
Seg a Sex | 10h00 às 12h30 e 14h00 às 18h00
Entrada livre

BIBLIOTECA

Horário Seg a Sex | 10h00-12h30 | 14h 30-18h00

ESPAÇO ABERTO | LIVRARIA

Exposição/venda permanente de obras de arte plásticas, livros, pratos, cerâmicas, artesanato e produtos genuinamente portugueses.
Horário
Seg a Sex | 10h00 às 12h30 e 14h00 às 18h00



MUSEU DA INDÚSTRIA TÊXTIL DA BACIA DO AVE

Rua José Casimiro da Silva – Calendário
4760-355 Vila Nova de Famalicão
Telefone 252313986 » Fax 252377110
E-mail geral@museudaindustriatextil.org
Site www.museudaindustriatextil.org
Horário Ter a Sex | 10h00 às 17h30
Sáb e Dom | 14h30 às 17h30
Encerra à segunda-feira e feriados
Entrada livre

EXPOSIÇÃO PERMANENTE

Sector de contexto histórico: fotos e textos elucidativos da História dos Têxteis no Vale do Ave.

Sector de linha de produção: máquinas de fiação, tecelagem e acabamentos.

- » Centro de Documentação e Reserva
- » Sala de Exposições e Conferências



MUSEU NACIONAL FERROVIÁRIO – NÚCLEO DE LOUSADO

Largo da Estação – Lousado
4760-623 Vila Nova de Famalicão
Telefone 252153646 | 249130375
Fax 252153646
E-mail museuferroviario@vilanovadefamacao.org
museu@fmnf.pt
Horário Ter a Dom | 10h00 às 17h30
Marcações p/ grupos Ter a Sex | 10h00 às 17h30



MUSEU DE ARTE SACRA N.º Sr.ª DA LAPA

Capela da Lapa – Largo Tinoco de Sousa
4760-108 Vila Nova de Famalicão
Telefone 252314279 (marcações)
Horário Sáb | 14h00 às 17h00

EXPOSIÇÃO PERMANENTE

Peças devocionais, peças decorativas e peças funcionais ligadas à Religião Católica.

MUSEU DE CERÂMICA DA FUND. CASTRO ALVES

Rua Comendador Castro Alves | 4765-053 Bairro
Telefone 252931053 » Fax 252933070
E-mail fundacao@fundacaocastroalves.org
Site www.fundacaocastroalves.org

EXPOSIÇÃO PERMANENTE

Exemplares de peças que testemunham a evolução e criatividade da Escola/Oficina de Cerâmica, desde a sua criação em 10 de Junho de 1979.

Horário

Seg. a Sex. | 10h00 às 12h00 e 14h00 às 17h00
Sábado | 15h00 às 18h00 (por marcação)



11.DOM

XXVII FESTIVAL DE FOLCLORE

CARREIRA – RUA DAS ANDORINHAS | 15H30

Grupos Participantes

- Rancho folclórico Flor do Monte (Carreira)
- Rancho Folclórico Amizade de Telões (Amarante)
- Rancho Folclórico de Aveleda (Vila do Conde)
- Rancho Folclórico de Santa Eulália de Lamelas (Santo Tirso)

Organização Rancho Folclórico Flor do Monte (Carreira)



11.DOM

XXVI FESTIVAL DE FOLCLORE

BRUFE – TRAVESSA D. JORGE ORTIGA | 15H00

- Festa Comemorativa do 25.º Aniversário da Associação Cultural e Desportiva de S. Martinho de Brufe
- Festa do 30.º Aniversário da fundação do Rancho Folclórico A.C.D. S. Martinho de Brufe

Grupos Participantes

- Rancho Folclórico da Associação Cultural e Desportiva de S. Martinho de Brufe

- Rancho Folclórico de Gondim (Peso da Régua)
- Rancho Folclórico de S. Tiago de Rebordões (Santo Tirso)
- Rancho Folclórico Os Camponeses de Arosa (Cabeceiras de Basto)
- Rancho Folclórico de S. Clemente de Sande (Guimarães)

Organização Rancho Folclórico da Associação Cultural e Desportiva de S. Martinho de Brufe

16.SEX a 18.DOM

VI FESTA DO ASSOCIATIVISMO E JUVENTUDE

VILA NOVA DE FAMALICÃO – ANTIGO CAMPO DA FEIRA

Participantes Associações Locais do Concelho de Vila Nova de Famalicão

Entrada Livre

Informações e contactos

www.vilanovadefamalicao.org/_faj2011

Gabinete do Desporto

Telefone 252 320 954 (ext.: 260)

E-mail desporto@vilanovadefamalicao.org

Gabinete de Animação Cultural

Telefone 252 320 954 (ext.: 329)

E-mail animacaocultural@vilanovadefamalicao.org

Pelouro da Juventude

Telefone 252 320900 (ext.: 214)

E-mail juventude@vilanovadefamalicao.org

21.QUA

"NOITES DE INSÔNIA"

COMUNIDADE DE LEITORES DE CAMILO CASTELO BRANCO

CASA DE CAMILO | 21H30

As "Noites de Insônia" têm como finalidade a descoberta de formas diferentes de aproximação aos textos camilianos, através da discussão em grupo de determinadas obras, escolhidas previamente. Do gosto pela leitura e da conversa sobre o que se lê, da troca de opiniões, de pontos de vista, de associações, procuraremos criar complicitades e desenvolver o gosto por uma leitura mais ativa e partilhada da obra do romancista de Seide.

Monitor João Paulo Braga

Obra proposta para leitura **As Aventuras de Basílio Fernandes Enxertado**

Inscrições

Casa de Camilo

Telefone 252309750

E-mail geral@camilocastelobranco.org

23.SEX

CICLO DE CONFERÊNCIAS

AS MULHERES E A 1ª REPÚBLICA AS MULHERES E O TRABALHO NA 1ª REPÚBLICA

MUSEU BERNARDINO MACHADO | 21H30

Entrada gratuita

Conferencista **Prof. Doutor Paulo Guinote**

Entrega de certificado de presença

24.SÁB

JORNADAS EUROPEIAS DO PATRIMÓNIO PATRIMÓNIO E PAISAGEM URBANA

CAPELA DA LAPA | 21H15

No dia 24 vão realizar-se visitas guiadas a dois espaços de relevante interesse patrimonial e histórico da cidade, intercaladas com breves momentos musicais, proporcionados pela ARTEDEUCA. O ponto de encontro será no primeiro local a visitar, a Capela da Lapa, sendo que posteriormente decorrerá a visita guiada ao Palacete Barão da Trovisqueira (atual Museu Bernardino Machado).

Organização Câmara Municipal de V. N. de Famalicão e ARTEDEUCA

Inscrições

A inscrição é obrigatória (limite 40 pessoas)

Gabinete do Património Cultural /
Departamento de Cultura e Turismo

Telefone 252320954

E-mail geral@patrimoniodefamalicao.org

24.SÁB

MARATONA FOTOGRÁFICA

"12 HORAS, 12 TEMAS, 12 FOTOGRAFIAS"

VILA NOVA DE FAMALICÃO

A Associação Artes de Movimento com sede em Vila Nova de Famalicão vai organizar nesta cidade a Maratona Fotográfica "12 Horas, 12 Temas, 12 Fotografias".

Com este evento pretendemos que, ao longo de um dia, os participantes se deparem e explorem, todo um conjunto de situações e pormenores que habitualmente passam despercebidos. Queremos que este, em sintonia com a sua máquina, redescubra a cidade, as suas gentes e raízes, o património e a cultura.

Inscrições Até dia **10.SÁB**

Preço 10 euros

Consultar condições e locais para inscrição em
<http://12horas12temas12fotografias.blogspot.com/>

<http://facebook.com/maratonafoto>
Organização Associação Artes de Movimento

29.QUI

NOITE DO CONTO E DA POESIA

VILA NOVA DE FAMALICÃO | 21H30

Tema **Nostalgia**

Escritor sugerido **Teixeira de Pascoaes**

LXVII

Que saudades eu sinto desta flor,
Que vai murchar!
E desta gota de água e de esplendor,
Um pequenino mundo que é só mar.
E desta imagem que por mim passou
Misteriosamente.

E desta folha pávida e tremente
Que tombou...

Da voz do vento que me deixa mudo,
E deste meu espanto de criança.
Que saudades de tudo eu sinto, porque tudo
É feito de lembrança...

Teixeira de Pascoaes

Versos Pobres (1949)

In *Poesia de Teixeira de Pascoaes*

Org. de Silvina Rodrigues Lopes

Lisboa, Editorial Comunicação, 1987

29.QUI a 02.DOM.OUT

FEIRA GRANDE DE S. MIGUEL

VILA NOVA DE FAMALICÃO



COMPETITIVIDADE, INOVAÇÃO E INTERNACIONALIZAÇÃO

DESTAQUES DO QUADRILÁTERO

BARCELOS **BRAGA** **FAMILICÃO** **GUIMARÃES**

02.SEX a 11.DOM

**28º FEIRA DE ARTESANATO E GASTRONOMIA
DE VILA NOVA DE FAMILICÃO**

ANTIGO CAMPO DA FEIRA – VILA NOVA DE FAMILICÃO

02.SEX | 03.SÁB | 09.SEX e 10.SÁB

ENCONTROS INTERNACIONAIS DE MÚSICA DE GUIMARÃES

GRANDE AUDITÓRIO DO CCVF – GUIMARÃES | 22H00

Consultar programa próprio

16.SEX a 30.DOM.OUT

Fotografia

ENCONTROS DA IMAGEM 2011 | 21.ª EDIÇÃO

MOSTEIRO DE TIBÃES | BRAGAPARQUE | MUSEU NOGUEIRA DA SILVA |
GALERIA SHOW ME | PEDRO REMY | CASA DOS CRIVOS | MUSEU D. DIOGO
DE SOUSA | MUSEU DA IMAGEM – BRAGA

17.SÁB

Música

SÉRGIO GODINHO

THEATRO CIRCO – BARAGA | 21H30

Ingresso: 12,5 euros | 15 euros

17.SÁB

Música

CLÁ

DISCO VOADOR

6º ANIVERSÁRIO DO CCVF

GRANDE AUDITÓRIO DO CCVF – GUIMARÃES | 17H00 E 21H30

24.SÁB

Música

JP SIMÕES E AFONSO PAIS + NUNO PRATA

THEATRO CIRCO – BRAGA | 21H30

Ingresso: 10 euros

25.DOM

Teatro

SHOWROOMDUMMIES

GISÈLE VIENNE E ETIENNE BIDEAU-REY

GRANDE AUDITÓRIO DO CCVF – GUIMARÃES | 22H00

30.SEX

Teatro Musical

MUSA - Ciclo no Feminino

“AMOR SOLÚVEL”

THEATRO CIRCO – BRAGA | 21H30

Ingresso: 8 euros

30.SEX

SATURDAY NIGHT

VANISHING POINT

GRANDE AUDITÓRIO DO CCVF – GUIMARÃES | 22H00

património

CRUZEIRO NO LUGAR DO CRUZEIRO





Na freguesia de Cavalões, no lugar do Cruzeiro, na bifurcação do C.M. 1137, com o caminho vicinal que dá acesso aos lugares de Avenida e Bouça, a cerca de 150 metros a NE da Igreja Paroquial, encontramos este cruzeiro, constituído por cruz, coluna, pedestal e plataforma. Tem a particularidade de ser epigrafado e

datado. No dado do pedestal, pode ler-se na face mais voltada a poente, numa placa de mármore:
«OFERECIDO PELOS / BEMFEITORES D'ESTA / freguezia, os Ex.mos S.e / JOAQUIM DE SÁ OLIVEIRA / E SUA ESPOSA / D. ANNA DE SÁ OLIVEIRA / GRATIDÃO DO POVO DE / CAVALLÕES. /2-10-1910 »



A cruz é de inspiração latina, vazia, com decoração nos ângulos das hastes, o seu apoio é constituído por dois cavetos rectos, uma coroa, uma escócia, e um junquilha, apresentando proporções equilibradas. Trata-se de uma estrutura (com excepção das placas em mármore) em granito de grão médio, com cuidado tratamento.

festas, feiras e romarias

02.SEX a 11.DOM

28ª FEIRA DE ARTESANATO E GASTRONOMIA DE VILA NOVA DE FAMALICÃO

VILA NOVA DE FAMALICÃO – ANTIGO CAMPO DA FEIRA

(Ver Programa em **Destaques**)

Organização Município de Vila nova de Famalicão

Apoio ACIF, Associação Comercial e Industrial de Famalicão e Gestor do Núcleo Urbano

02.SEX a 04.DOM

FESTAS A SANTA CATARINA

CABEÇUDOS – CAPELA DE SANTA CATARINA

Destaques:

02.SEX

21H00 Festival de Folclore com a participação do Rancho Regional de Fradelos e Rancho Folclórico da Casa do Povo de Ruivães
Organização Comissão de Festas

10.SÁB e 11.DOM

ROMARIA NOVA

LOUSADO – IGREJA

Organização Comissão de Festas

16.SEX a 18.DOM

FESTAS A S. MIGUEL

CALENDÁRIO – CAPELA DE S. MIGUEL-O-ANJO

Organização Comissão de Festas

17.SÁB e 18.DOM

III FEIRA RURAL

JOANE – PARQUE DA RIBEIRA

Organização Grupo Etnográfico Rusga de Joane

Apoio Município de Vila Nova de Famalicão

18.DOM a 25.DOM

FESTAS A NOSSA SENHORA DO FASTIO

ARNOSO SANTA EULÁLIA – CAPELA DA NOSSA SENHORA DO FASTIO

Destaques:

18.DOM

15H00 Leilão de Oferendas com a participação do Grupo Folclórico de Nine

25.DOM

Rancho Folclórico Divino Salvador de Delães

Organização Comissão de Festas

24.SÁB e 25.DOM

FESTAS A S. MIGUEL

SEIDE S. MIGUEL – IGREJA

Organização Comissão de Festas

FARMÁCIA ALMEIDA E SOUSA

Av. 25 de Abril, 88 - Oliveira Sta. Maria | Tel. 252931365

FARMÁCIA BARBOSA

Rua de Santo António, 34 - VNF | Tel. 252302120

FARMÁCIA DE BAIRRO

Av. Silva Pereira, 121 - Bairro | Tel. 252932678

FARMÁCIA DE CALENDÁRIO

Rua da Liberdade, 76 - VNF | Tel. 252378400/1

FARMÁCIA CAMEIRA

Cp. Mouzinho de Albuquerque, 129 - VNF | Tel. 252323819

FARMÁCIA CENTRAL

Praça D. Maria II, 1326 - VNF | Tel. 252323214

FARMÁCIA DELÃES

Rua da Portela, 270 - Delães | Tel. 252931216

FARMÁCIA DA ESTAÇÃO

Rua da Estação, 11 - Nine | Tel. 252961118

FARMÁCIA GAVIÃO

Av. Eng. Pinheiro Braga, 72 - VNF | Tel. 252317301

FARMÁCIA DE JOANE

Rua de S. Bento, 217 - Joane | Tel. 252996300

FARMÁCIA MARQUES

Rua da Igreja, n.º 35 - Fradelos | Tel. 252458440

FARMÁCIA MARINHO

Vermoim | Tel. 252921182

FARMÁCIA MARTINS VENTURA

Rua Cardeal Cerejeira, 171 - Lousado | Tel. 252493142

FARMÁCIA NOGUEIRA

Av. Marechal Humberto Delgado, 87 - VNF | Tel. 252310607

FARMÁCIA OLIVEIRA MONTEIRO

Alameda da Igreja - Cabeçudos | Tel. 252331885

FARMÁCIA PAULA REIS

Rua José Elísio Cerejeira, 629 - Calendário | Tel. 252378057

FARMÁCIA RIBA D'AVE

Av. Narciso Ferreira, 98 - Riba de Ave | Tel. 252982124

FARMÁCIA RIBEIRÃO

Rua Quinta da Igreja, 9 - Ribeirão | Tel. 252416482

FARMÁCIA VALONGO

Rua Adriano Pinto Basto, 54 - VNF | Tel. 252323294

| SETEMBRO 2011 | Farmácias de Serviço | Horário Alargado |
|---------------|--------------------------------|--------------------------------|
| 1 | Calendário . Ribeirão . Delães | Cameira . Marinho |
| 2 | Valongo . Riba de Ave | Nogueira . Marinho |
| 3 | Gavião | |
| 4 | Barbosa . Almeida e Sousa | |
| 5 | Cameira . Bairro | Nogueira . Martins Ventura |
| 6 | Central . Ribeirão . Delães | Valongo . Martins Ventura |
| 7 | Calendário . Riba de Ave | Gavião . Martins Ventura |
| 8 | Nogueira | Central . Martins Ventura |
| 9 | Gavião . Almeida e Sousa | Calendário . Martins Ventura |
| 10 | Barbosa . Ribeirão . Bairro | |
| 11 | Cameira . Delães | |
| 12 | Central . Riba de Ave | Barbosa . Oliveira Monteiro |
| 13 | Calendário | Gavião . Oliveira Monteiro |
| 14 | Nogueira . Almeida e Sousa | Central . Oliveira Monteiro |
| 15 | Valongo . Bairro | Calendário . Oliveira Monteiro |
| 16 | Barbosa . Ribeirão . Delães | Nogueira . Oliveira Monteiro |
| 17 | Cameira . Riba de Ave | |
| 18 | Central | |
| 19 | Calendário . Almeida e Sousa | Gavião . Joane |
| 20 | Nogueira . Bairro | Barbosa . Joane |
| 21 | Valongo . Ribeirão . Delães | Cameira . Joane |
| 22 | Gavião . Riba de Ave | Calendário . Joane |
| 23 | Cameira | Valongo . Joane |
| 24 | Central . Almeida e Sousa | |
| 25 | Calendário . Bairro | |
| 26 | Nogueira . Ribeirão . Delães | Cameira . Marinho |
| 27 | Valongo . Riba de Ave | Barbosa . Marinho |
| 28 | Gavião | Central . Marinho |
| 29 | Barbosa . Almeida e Sousa | Cameira . Marinho |
| 30 | Central . Bairro | Valongo . Marinho |

ROTEIRO CULTURAL DE VILA NOVA DE FAMALICÃO

1



CASA DAS ARTES
Parque de Sinções

2



BIBLIOTECA MUNICIPAL
Av. Carlos Bacelar, Ap 154

3



**MUSEU DA GUERRA
COLONIAL**
Rua Henriques Nogueira

4



CÂMARA MUNICIPAL
Praça Álvaro Marques

5



ARTAVE
Escola Prof. Artística do Vale do Ave
Rua Adriano Pinto Basto, 161 – 1º tras.

6



POSTO DE TURISMO
Praça D. Maria II

7



**MUSEU BERNARDINO
MACHADO**
Rua Adriano Pinto Basto, 75

8



**FUNDAÇÃO
CUPERTINO MIRANDA**
Praça D. Maria II

9



**CASA-MUSEU
SOLEDADE MALVAR**
Av. 25 de Abril, 104

10



CASA DA MÚSICA
Av. 25 de Abril

11



CASA DA CULTURA
Rua Direita

12



MUSEU DE ARTE SACRA
Capela da Lapa
Largo Tinoco de Sousa

13



MUSEU DA INDÚSTRIA TÊXIL
Rua José Casimiro da Silva – Outeiro

14



**CASA-MUSEU CAMILO
CASTELO BRANCO**
Lugar da Igreja – Seide S.Miguel

15

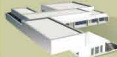

**CENTRO DE ESTUDOS
CAMILIANOS**
AV. de S. Miguel, 758

16



FUNDAÇÃO CASTRO ALVES
Rua Comendador Castro Alves
Bairro

17



**MUSEU DO CAMINHO
DE FERRO**
Largo da Estação – Lousado



E-mail postodeturismo@vilanovadefamaliao.org

agendacultural vilanova defamalicão



CAPA
**28ª FEIRA DE ARTESANATO E GASTRONOMIA
DE VILA NOVA DE FAMALICÃO**

Director

Armindo Costa

Director-adjunto

Paulo Cunha

Coordenação e textos

Antonieta Martins

Colaborações nesta edição

Álvaro Santos, Ana Silva, Carla Araújo, Duarte Teles, José Manuel Oliveira, Fátima Almeida, Lia Cardoso, Mariana Pereira, Nelson Pereira, Nuno Tinoco, Nazaré Seara, Paula Lamego, Paulo Peixoto, Pedro Costa, Sandra Silva, Sandra Sousa e Vítor Moreira

Fotografia

António Freitas

Design Gráfico e Paginação

Antonieta Martins

Propriedade

Câmara Municipal de Vila Nova de Famalicão

Impressão

Tipografia Mota & Ferreira, Lda.

Tiragem

7500 exemplares

Distribuição

Gratuita

Periodicidade

Mensal

Eventuais alterações na programação e calendário constantes nesta Agenda Cultural de Vila Nova de Famalicão são da responsabilidade dos promotores das iniciativas.

Envio de informação até ao dia 10 do mês anterior.

Departamento de Cultura e Turismo

Casa da Cultura – Rua Direita

4760-134 Vila Nova de Famalicão

Telefone 252 320954 » Fax 252 377110

E-mail agendacultural@vilanovadefamalicao.org

Site www.vilanovadefamalicao.org

DM



TAXA PAGA
PORTUGAL
VILA NOVA DE FAMALICÃO



www.vilanovadefamalicao.org