

agendacultural

vila nova de famalicão

NOVEMBRO'10



Famalicão Cultura para Todos

\\\\\\música\\\\\\\\\\\\\\\\\\\\\\

13.SÁB

Rock

JORGE PALMA *acústico*

27.SÁB

Pop/Rock

PINTO FERREIRA

VIOLINOS NO TELHADO

\\\\\\teatro\\\\\\\\\\\\\\\\\\\\\\

19.SEX e 20.SÁB

**SONHO DE UMA NOITE DE VERÃO
DE SHAKESPEARE**

22.SEG

FICA ASSIM

COMPANHIA DE TEATRO SÓ CENAS

22.SEG | 23.TER | 24.QUA e 25.QUI

TEATRO DE MARIONETAS

PARA A INFÂNCIA

A CIGARRA E A FORMIGA

26.SEX

POEMAS NA MINHA VIDA

IO APPOLLONI





armindocosta@vilanovadefamalicao.org

A NOSSA CULTURA

As civilizações têm o seu período de emergência, de maturidade e de declínio. Há um grande paralelismo entre as fases de uma civilização e as fases da vida de cada um de nós. Nascemos, emergimos, crescemos, amadurecemos e envelhecemos. É o ciclo da vida humana.

A cultura é a soma das nossas vivências colectivas ao longo dos séculos – e as terras de Vila Nova já são habitadas desde o século XIII, por ordem de D. Sancho I, o rei povoador. A cultura integra e promove a tradição. A cultura é a atmosfera em que vivemos. A organização do território. A nossa gastronomia. A nossa arquitectura. As nossas romarias. O nosso artesanato. Os nossos hábitos, costumes e tradições.

Uma das funções do poder local democraticamente eleito é justamente garantir a preservação dos valores culturais da comunidade, proporcionando a sua partilha, o seu acesso a todos. Daí a expressão “Famalicao – Cultura para Todos”, que temos promovido como imagem de marca do trabalho da Câmara Municipal de Famalicao na área da Cultura.

Essa ideia de Cultura como um bem colectivo e transversal tem sido, aliás, bem vincada em cada edição da Agenda Cultural. É o que acontece neste mês de Novembro, com um conjunto muito diversificado de iniciativas e eventos, em que as instituições municipais são devidamente complementadas pelo trabalho indispensável da sociedade civil. É assim que entendemos Famalicao como terra onde a Cultura é um bem de todos e para todos.

Um abraço,
Armindo Costa

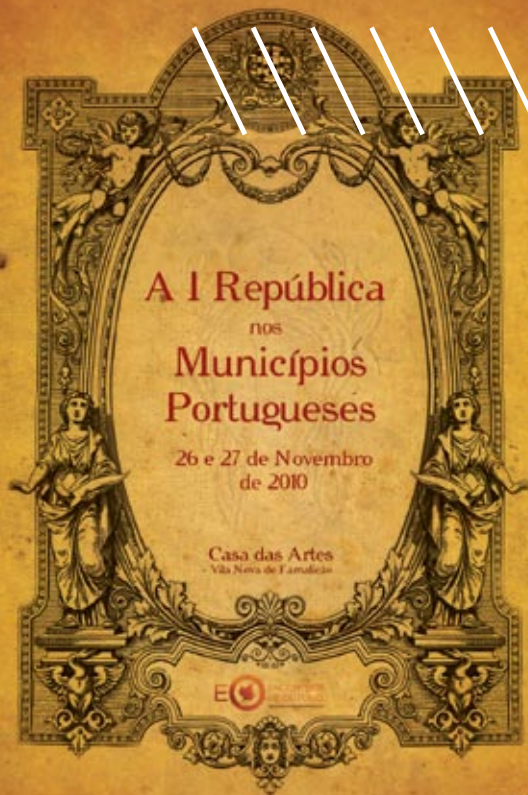

26.SEX e 27.SÁB

ENCONTROS DE OUTONO

"A I REPÚBLICA NOS MUNICÍPIOS PORTUGUESES"

CASA DAS ARTES – GRANDE AUDITÓRIO

Informações e Inscrições

Telefone 252377733 | E-mail museu@bernardinomachado.org

Site www.bernardinomachado.org

Entrada gratuita

Organização Museu Bernardino Machado

PROGRAMA

26.SEX

09H30 Abertura do colóquio

Arq.º Armindo Costa

Presidente da Câmara Municipal de Vila Nova de Famalicão

Prof. Doutor Norberto Ferreira da Cunha

Coordenador Científico do Museu Bernardino Machado

10H00 Municipalismo e Republicanismo

Doutor Viriato Capela

Prof. Catedrático Faculdade de Letras da Universidade do Minho

10H30 A I República em Vila Nova de Famalicão

Doutor Norberto Ferreira da Cunha

Prof. Catedrático Aposentado do Instituto de Letras e Ciências Humanas - Universidade do Minho

11H00 Debate

Intervalo

destaque

11H30 **A Contra-revolução monárquica em Fafe (1911-1919)**

Mestre Artur Coimbra

Chefe de Divisão de Educação, Cultura e Desporto
da Câmara Municipal de Fafe

12H00 **Viana do Castelo na I República**

Dr. António Maranhão Peixoto

Director do Arquivo Municipal de Viana do Castelo

12H30 **Debate**

Almoço

15H00 **Historia da 1.ª República em Chaves**

Dr. Júlio Augusto Moraes de Montalvão Machado
Médico - Chaves

15H30 **Vila Real: República rebelde**

Dr. Joaquim Ribeiro Aires

Professor na Universidade Sénior de Vila Real

16H00 **Debate**

Intervalo

16H30 **O Rei não veio. A República chegou.**

(A I República em Bragança)

Dr. Augusto Monteiro

Investigador do CEIS20 - Universidade de Coimbra

17H00 **A alvorada da República no “Berço da Monarquia”**

Dr. Amaro das Neves

Presidente da Sociedade Martins Sarmento

17H30 **Linhas de Força das Vereações Municipais Republicanas em Barcelos**

Dr. Victor Pinho -Chefe de Divisão BAD do Município de Barcelos

18H00 **Debate/Conclusão**

27.SÁB

10H00 **Braga no ocaso de uma “história de reis”: movimentações monárquicas e republicanas entre 1908 e 1910**

Mestre Amadeu Sousa

Professor do Ensino Secundário e Colaborador do CEIS 2
- Universidade de Coimbra

10H30 **Amarante na Primeira República**

Prof. Doutor António José Queiroz

Investigador

11H00 **Debate**

Intervalo

11H30 **A I República na Póvoa de Varzim**

Doutor João Francisco Marques

Prof. Catedrático Jubilado da Universidade do Porto

12H00 **O “desejado”. O poder local, o projecto de código administrativo republicano e suas atribuições.**

Doutor Jorge Fernandes Alves

Professor Catedrático do Dep. História e de Estudos Políticos
e Internacionais - Faculdade de Letras da Universidade do Porto

12H30 **Debate**

Encerramento

Dr. Paulo Cunha

Vereador da Cultura, Turismo e Freguesias - Câmara Municipal
de Vila Nova de Famalicão

\\ \\ \\ música \\ \\ \\ \\ \\ \\ \\ \\ \\ \\ \\ \\ \\ \\ \\

05.SEX e 06.SÁB

VI FESTIVAL DE TUNAS

CAMILO CASTELO BRANCO

CASA DAS ARTES – GRANDE AUDITÓRIO | 21H30

Ingresso 5 euros

Organização Tuna Académica da Universidade
Lusiada de Vila Nova de Famalicão

INFORMAÇÕES

E-mail taul@fam.ulusiada.pt

[tuna@fam.ulusiada.pt](mailto:taul@fam.ulusiada.pt)



13.SÁB

Rock

JORGE PALMA acústico

CASA DAS ARTES – GRANDE AUDITÓRIO | 21H30

Entrada 15 Euros

Classificação M/3 Duração 90'

Como alguém um dia disse, “em Jorge Palma sobressai a capacidade de redescobrir a música, de criar uma forma atraente, de exibir sentimentos, explorar emoções, e cativar sempre mais gente, a acompanhar a sua solidão

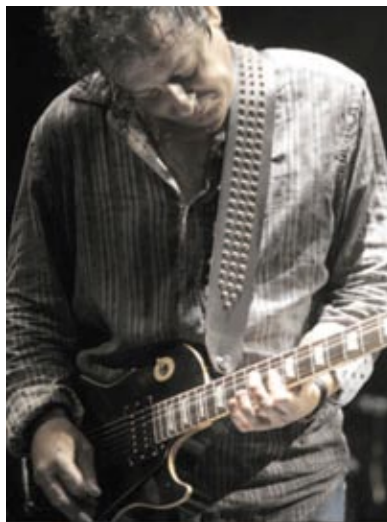

junto ao piano, num misto de querer estar só, mas com todos os outros”.

É, sem dúvida, um dos melhores cantores/compositores actuais, um criador com sonhos feitos canções, que consegue cativar diferentes públicos, incluindo um público mais jovem, junto do qual conseguiu criar um grupo de indefectíveis seguidores, isto apesar de durante doze anos não ter gravado qualquer álbum de originais.

Jorge Palma Piano, Guitarra
Vicente Palma Guitarra, Piano
Gabriel Gomes Acordeão

27.SÁB

Pop/Rock

PINTO FERREIRA VIOLINOS NO TELHADO

CASA DAS ARTES – GRANDE AUDITÓRIO | 22H30

Entrada 5 euros

Classificação M/3 Duração 90'

Depois de alguns meses embrulhados na enfadonha vida de escritório, os Pinto Ferreira começaram a aproveitar as horas vagas para gravar o primeiro álbum da banda.

Foi durante um pleno e rigoroso inverno que todos os dias, um a seguir ao outro, o Pinto e o Ferreira se fizeram peregrinos dos Estúdios do Olival, entre Janeiro e Março de 2010.

O resultado são nove canções que viajam por ambientes bipolares entre sentimentalismos ingénuos, amores obsessivos e a estupidez humana. O resultado é também um Pop Rock fresco e feliz por estar vivo.

O primeiro single a ser lançado chama-se “Violinos no telhado”. Uma história de não-amor.



19.SEX e 20.SÁB

SONHO DE UMA NOITE DE VERÃO DE SHAKESPEARE

Curso de Artes do Espectáculo – Interpretação,
do Externato Delfim Ferreira

CASA DAS ARTES – GRANDE AUDITÓRIO

19.SEX | 15H00 e 21H30

20.SÁB | 21H30

Entrada livre

Classificação M/3 Duração 70'

Teseu, grande herói grego, vai casar-se com Hipólita, a rainha das amazonas. Nos dias que antecedem esse grande acontecimento em Atenas, Egeu, procura os conselhos de Teseu para forçar sua filha Hérnia a casar-se com o jovem escolhido por ele, Demétrio. Hérnia, como está apaixonada por Lisandro, recusa-se a fazer a vontade ao pai. Lisandro resolve então fugir com Hérnia para se casarem longe de Atenas.

Marcam encontro, à noite, num bosque nos arredores de Atenas. Hérnia, que sabe da paixão de sua amiga de infância Helena por Demétrio, resolve contar-lhe a sua fuga para

que esta se entusiasme e tente reconquistar Demétrio.

Titânia é a rainha das fadas e habita o tal bosque. Oberon é o rei dos elfos e esposo de Titânia, porém, os dois estão em conflito. Na noite da fuga dos apaixonados, Oberon e Titânia encontram-se e discutem no bosque. Nessa mesma noite alguns artesãos de Atenas ensaiam uma peça de teatro para apresentar no dia do casamento de Teseu.

Ficha técnica

Tradução **Isabel Alves** Encenação **João Cardoso**
Cenografia e Figurinos **Sissa Afonso** Desenho
de luzes **Nuno Meira** Sonoplastia **Nuno Aragão**
Movimento **Joana Antunes** Voz e Elocução
Emília Silvestre e Jorge Pinto

22.SEG

FICA ASSIM

pela **COMPANHIA DE TEATRO SÓ CENAS**
AUDITÓRIO DO SALÃO PAROQUIAL DE VILA NOVA
DE FAMILIÇÃO | 21H30
Ingresso 2 euros



22.SEG | 23.TER | 24.QUA e 25.QUI
TEATRO DE MARIONETAS PARA A INFÂNCIA
A CIGARRA E A FORMIGA

CASA DAS ARTES – GRANDE AUDITÓRIO | 10H00
e 15H00

Entrada 2 euros

Classificação M/4 (escolas Pré e 1º ciclo)

Duração 45'

Durante o Verão a formiga trabalhou sem descanso para armazenar comida para o Inverno. Enquanto isso, a cigarra só se interessou em cantar e divertir-se.

Mas o tempo quente chegou ao fim e com ele veio o frio. A cigarra que não tinha guardado nada nos meses quentes, foi pedir à porta da formiga.

Rogou-lhe que lhe emprestasse alguns grãos até voltar o aceso estio. (...)

Ficha Técnica

Texto e Encenação **Luiz Oliveira** Interpretação
Patrícia Ferreira e Vítor Fernandes Música
Alberto Fernandes Bonecos **Luiz Oliveira** Desenho de Luz **Nuno Tomás** Produção **Jangada Teatro**



26.SEX**POEMAS NA MINHA VIDA IO APPOLLONI**
Poemas Italianos, Portugueses, Umbros,
Romanos e um NapolitanoCASA DAS ARTES – GRANDE AUDITÓRIO | 15H00
“A Poesia é o autêntico real absoluto. Este é o cerne da Filosofia. Quanto mais poético, mais verdadeiro”.

Ingresso 5 euros

Classificação M/3 Duração 70'

“Poemas na Minha Vida” é um espectáculo teatral multidisciplinar no qual projecções, músicas, canções e palavras supremas de grandes poetas portugueses e italianos (estes últimos legendados) ganham forma.

Este espectáculo estreou a 6 de Abril de 2009 no Auditório do Casino Estoril, marca o regresso de Io Appolloni aos palcos, depois de quase vinte anos de ausência. Regressa de forma mais renovada e mais madura. É através deste espectáculo de elevado nível cultural, que as palavras de Jorge de Sena, Eugénio de Andrade, António Gedeão, Inês Pedrosa, Edmondo de Amicis, Ezio Valecchi, Totò, Trilussa e Alda Merini, transportam a nossa alma a um patamar mais alto, agitam a nossa consciência e nos fazem amar mais a vida.

“Neste espectáculo está a minha alma – é a minha alma – Estes poetas são a minha alma gémea. Tenho uma identificação total com eles. E sinto um extraordinário privilégio em poder comunicar convosco através das suas palavra. Poemas na minha vida sou eu.”

Ficha técnicaDirecção e Produção **Io Appolloni** Encenação
Teresa Faria Tradução **Silvana Urzini** e **Carlos Martins** Selecção Musical **Jorge Rodrigues**
Selecção de Imagens **Riccardo Scafati** Produção
de power point **Raquel do Monte** Filmagens
em Vídeo **João Pedro Placido** Edição e Autoring
DVD **Paulo Barbosa** Vestido **Tony Miranda** Hair
style **Eduardo Beauté** Design Gráfico **Cristina Santos** Apoio Técnico **Cena de Eventos**



\\cinema\\

04.QUI

SESSÕES DE CINEMA SÉNIOR

O GRANDE ELIAS (PT, 1950)

BIBLIOTECA MUNICIPAL CAMILO CASTELO BRANCO
- AUDITÓRIO | 14H30

Uma família modesta – pai, mãe e filha – recebe generosas quantias duma tia do Brasil, que os julga parentes ricos. Quando, um dia, chega a notícia da sua visita iminente, o lar alvoroça-se, na perspectiva de manter a mentira...

Realização Arthur Duarte

Classificação M/6 Duração 124'

Público-alvo sénior

04.QUI

NOITES DO CINECLUBE

SHIRIN (Irão, 2008)

CASA DAS ARTES – PEQUENO AUDITÓRIO | 21H30

Programação Cineclube de Joane

Ingresso entrada grátis para associados

| 4 Euros para não associados

Abbas Kiarostami encena "A História de Khosrow e Shirin", um poema persa do século XII sobre os amores de uma princesa arménia pelo rei da Pérsia e sobre o triângulo amoroso que se forma quando Shirin conhece Farhad. Essa encenação é seguida pelo olhar de 114 mulheres sentadas numa sala de espetáculos - 113 atrizes iranianas de quatro gerações e 1 europeia, Juliette Binoche. Tudo o que acontece naquele palco é vedado ao espectador, que apenas vê a beleza daquelas mulheres, os seus rostos e suas emoções: o choro, o riso, o prazer e o sofrimento.

"Shirin" é uma homenagem pessoal e consciente do realizador a todas as mulheres



do mundo, mas muito especialmente às mulheres iranianas que sempre foram vistas em segundo plano.

Título original Shirin

Realização Abbas Kiarostami

Interpretação Juliette Binoche, Rana Azadivar, Vishka Asayesh, Darya Ashouri, Pegah Ahangarani, Shiva Ebrahimi, Niloofar Adibpour, Khatareh Asadi

Classificação M/12 Duração 94'

09.TER

JÁ NÃO HÁ CINÉFILOS?!

CONTO DE INVERNO (FR, 1991)

[Rohmer: Conflitos Morais e Triângulos Amorosos]

Ingresso entrada livre

Félicie conheceu Charles durante umas férias na Bretanha. Apaixonaram-se, mas acabaram por perder-se de vista, por causa de um lapso idiota. Félicie é agora mãe de uma rapariga de quatro anos, Elise, filha de Charles. Cabeleireira em Belleville, partilha a vida entre a casa da mãe e o apartamento de Loïc, o namorado bibliotecário. Maxence, o patrão do cabeleireiro, é seu amante. Félicie decide deixar Loïc para ir viver com Maxence, mas a verdade é que não ama nenhum dos dois. Na rua, no metro, olha para os transeuntes sempre na esperança de reconhecer e reencontrar Charles.

Título original Conte d'hiver

Realização e Argumento Eric Rohmer

Interpretação Marie Charlotte Verry, Frédéric Van Den Driessche, Michel Voletti, Hervé Furic

Classificação M/12 Q Duração 110'

11.QUI

NOITES DO CINECLUBE

PRESENTE DE MORTE (EUA, 2009)

CASA DAS ARTES – PEQUENO AUDITÓRIO | 21H30

Programação Cineclube de Joane

Ingresso entrada grátis para associados

| 4 Euros para não associados

EUA, 1976. Norma (Cameron Diaz) e Arthur Lewis (James Marsden) formam um casal comum a viver nos subúrbios com o seu filho pequeno. Ela é professora, ele é engenheiro da

NASA. Um dia são abordados por um homem desfigurado (Frank Langella), que lhes faz uma estranha proposta: numa determinada caixa há um botão que, se carregado, lhes dá imediatamente 1 milhão de dólares mas que, simultaneamente, tira a vida a alguém. O homem dá-lhes 24 horas para decidirem, mas eles cedo descobrem que perderam completamente o controlo sobre tudo, inclusive sobre as suas vidas.



Título original The Box
Realização e Argumento Richard Kelly
Interpretação Cameron Diaz, James Marsden, Frank Langella
Classificação M/12 **Duração** 114'

16.TER

SESSÕES DE CINEMA SÊNIOR **CANTIGA DA RUA (PT, 1950)**

BIBLIOTECA MUNICIPAL CAMILO CASTELO BRANCO
 | 14H30

Alberto tem vocação para cantar, mas em casa contrariam a sua ambição. O pai, dono de uma sapataria quer, à força, que ele trabalhe na loja.

As intrigas da madrastra e a forma como é tratado tornam-no infeliz. Expulso de casa, segue para Espanha tornando-se num cantor de fama na Europa.

Realização Henrique Campos
Classificação M/6 **Duração** 120'
 Público-alvo sénior

18.QUI

NOITES DO CINECLUBE **VENCER (FR, IT 2009)**

(sessão **Traz Outro Amigo Também**)

CASA DAS ARTES - PEQUENO AUDITÓRIO | 21H30
Programação Cineclube de Joane

Ingresso entrada grátis para associados
 | 4 Euros para não associados

Ida Dalser (Giovanna Mezzogiorno) foi o primeiro amor e, supostamente, a primeira mulher de Benito Mussolini (Filippo Timi). Eram os tempos de formação de Benito, nos

anos que antecederam a Primeira Grande Guerra, quando o futuro ditador tentava ainda a emancipação das massas através dos ideais socialistas, muito antes de se converter ao fascismo.

Depois de uma relação impetuosa entre os dois da qual resultou um casamento e um filho, Benito, negando qualquer relação com aquela mulher, manda interná-los num asilo por demência declarada, sendo destruídos



todos os registos médicos, assim como os supostos arquivos de casamento. Desta forma, mãe e filho são renegados e apagados da História.

Encenado e musicado como se de uma ópera se tratasse e utilizando algumas imagens de arquivo, Marco Bellochio realiza um drama em que apresenta uma Itália isolada e destituída de identidade, tal como Ida, a personagem principal.

Título original *Vincere*

Realização Marco Bellochio

Interpretação Filippo Timi, Giovanna Mezzogiorno, Michela Cescon, Fausto Russo Alesi

Classificação M/12 Duração 121'

19.SEX

CINELITERÁRIO

O AMOR NOS TEMPOS DE CÓLERA (2007)

Baseado na obra de Gabriel García Márquez

BIBLIOTECA MUNICIPAL CAMILO CASTELO BRANCO
- AUDITÓRIO | 21H30

Florentino Ariza, poeta e telegrafista, encontra o grande amor da sua vida quando avista Fermina Daza na janela da casa do pai dela. Escrevendo cartas apaixonadas, aos poucos, Florentino vai conquistando o coração de sua amada. No entanto, o pai de Fermina fica furioso quando descobre o romance, e jura afastar para sempre os dois apaixonados. Fermina casa-se com o Dr. Juvenal Urbino, um sofisticado aristocrata que a leva para Paris, onde residirão durante vários anos. Mais tarde,

o casal volta a Cartagena. Fermina ainda pensa no seu primeiro amor. Por seu lado, Florentino também não a esqueceu. Florentino é um rico proprietário de barcos que mantém casos com várias mulheres, mas seu coração ainda bate por Fermina.

Realização Mike Newell

Classificação M/12 Duração 139'

25.QUI

NOITES DO CINECLUBE

A DANÇA - Le Ballet de L'Opéra de Paris (EUA, FR 2009)

CASA DAS ARTES - PEQUENO AUDITÓRIO | 21H30

Programação Cineclube de Joane

Ingresso entrada grátis para associados
| 4 Euros para não associados

Alguns anos depois da estreia do documentário "Ballet", sobre o American Ballet Theatre, Frederick Wiseman regressa ao Velho Continente numa segunda incursão ao mundo da dança, desta vez sobre o dia-a-dia de uma das mais conceituadas escolas de ballet da Europa: Le ballet de l'Opéra de Paris. O realizador segue, com a sua câmara, cada um dos intervenientes e cada pequeno detalhe que dá origem ao espectáculo final, em palco. As hierarquias, o extremo rigor, a disciplina e o sacrifício de cada bailarino em prol de um momento artístico a raiar a perfeição.

Título original *La Danse - Le Ballet de L'Opéra de Paris*

Realização e Som Frederick Wiseman

Classificação M/12 Duração 159'

26.SEX

UM LIVRO, UM FILME

CENTRO DE ESTUDOS CAMILIANOS - AUDITÓRIO
| 21H30

Convidado **CARLOS DANIEL**



Carlos Daniel de Bessa Ferreira Alves (Paredes, 14 de Janeiro 1970) é um jornalista da RTP. Apresenta o Jornal da Tarde na RTP e ainda o Contra-Análise na RTPN.

Filme a designar

02.TER a 06.SÁB **"FORTALECER"**

SEMANA DA LUTA CONTRA O CANCRO

AVENIDA DE FRANÇA, 905

Ingresso Gratuito

Público-alvo Geral

Organização Jing-She - Escola de Kung-Fu Wushu

02.TER e 04.QUI

20H30 **Tai Chi**

03.QUA e 05.SEX

17H30 **Yoga**

06.SÁB

11H30 **Tai Chi**

Tai Chi. O Tai Chi permite ao praticante fortalecer-se e aumentar a resposta imunitária do seu organismo. A prática do Tai Chi tem-se mostrado uma excelente terapia para pessoas com cancro: maior consciência de equilíbrio, maior força/resistência muscular, diminuição do stress e aumento da capacidade respiratória. Oferece uma forma positiva de lidar com a dor, promovendo o relaxamento e o bem-estar através dos movimentos lentos e controlados.

Yoga. O Yoga resulta no apoio necessário que o paciente necessita para se fortalecer ao efectuar mudanças profundas na sua vida. A prática do Yoga permite aumentar a capacidade de concentração e adquirir uma disciplina, que normalmente, o paciente carece. Aprende a relaxar, restabelecendo o sistema emocional e a tomar consciência de si mesmo; educar a mente e direccionar os pensamentos.

Informações

Telemóvel 914193768 | 916501272

E-mail geral@jing-she.com

Internet www.jing-she.com

05.SEX

"TESTEMUNHO: YOGA E A PESSOA COM CANCRO DA MAMA"

SEMANA DA LUTA CONTRA O CANCRO

AVENIDA DE FRANÇA, 905 | 21H00

Ingresso Gratuito

Público-alvo Geral

Organização Jing-She - Escola de Kung-Fu Wushu

Nesta palestra, a Profª Helena Rego, e aluna em recuperação, abordarão métodos que melhoram a qualidade de vida da pessoa com cancro: trabalho na saúde mental, incluindo depressão e positividade das emoções, e na saúde física incidindo particularmente no cansaço. Serão abordados os processos que permitem reaprender a respirar, a realinhar a coluna (pelo Método Iyengar, melhorando a irrigação sanguínea e a oxigenação), a relaxar e meditar; e o efeito directo destes processos sobre as glândulas hormonais.

Neste contexto, o Yoga permitirá sensibilizar o paciente para a necessidade de encontrar possibilidades que o ajudem a descobrir novas vias para a compreensão e maturidade, numa etapa diferente de vida.

Informações

Telemóvel 914193768 | 916501272

E-mail geral@jing-she.com

Internet www.jing-she.com

02.TER e 03.QUA

Filme Verde

“CHOVEM ALMÔNDEGAS”

BIBLIOTECA MUNICIPAL CAMILO CASTELO BRANCO

– AUDITÓRIO | 10H00 e 14H30

Classificação M/6 Duração 90’

Marcações **CEAB**

Telefone 252301740

E-mail ceab@vilanovadefamalicao.org

“Flint Lockwood é um jovem inventor que sonha em criar algo que irá melhorar a vida de todos. Sparks é uma jornalista que está a cobrir esse fenómeno, e esconde a sua inteligência por de trás do seu engraçado exterior. Um dia Shelbourne, o presidente da cidade, descobre que a invenção de Flint pode colocar a cidade no mapa, e tornar numa cidade mais importante. Muitas invenções de Flint têm falhado até à data, mas esta invenção vai finalmente funcionar... em tão grande escala, que toda a cidade poderá ser “comida”. – O Filme Verde deste mês pretende chamar a atenção para o excesso de consumismo dos tempos modernos.



02.TER | 09.TER | 16.TER | 23.TER E 30.TER

ERA UMA VEZ...

A HISTÓRIA DESTE MÊS!

BIBLIOTECA MUNICIPAL CAMILO CASTELO BRANCO
– SALA DE LEITURA INFANTO-JUVENIL | 10H00 e 14H30

Livro Pela Floresta

Texto Anthony Browne

Ilustração Anthony Browne

Editora Kalandraka

Público-alvo pré-escolar e 1º CEB

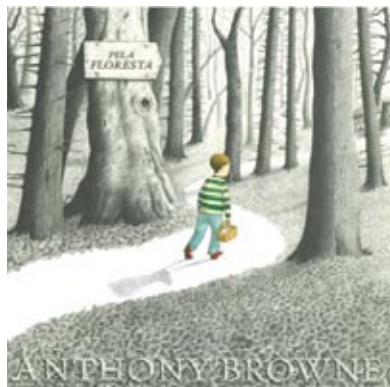

Uma história profundamente imaginativa para explorar a criatividade das crianças, os seus medos e as duas inquietações. Anthony Browne acompanha o leitor através de uma floresta plena de mistério onde nada é o que parece.

02.TER | 09.TER | 16.TER | 23.TER e 30.TER

BENGLISH

BIBLIOTECA MUNICIPAL CAMILO CASTELO BRANCO – SALA DE LEITURA INFANTO-JUVENIL
Este projecto, desenvolvido e dinamizado pela professora de inglês Mónica Ribeiro, conta com a dinamização de actividades pedagógicas, como Horas do Conto e Histórias Animadas, em língua inglesa.
Público-alvo 1º CEB

15H30 e 16H30 Storytelling Session

Book Leaf trouble

Author **Jonathan Emmett**

Illustrated by **Caroline Jayne Church**

When Pip and Blossom discover the leaves are falling off their beloved tree, they can't believe their eyes. The tree is in trouble!
Luckily, Mum can explain and Pip and Blossom learn what happens when autumn comes.

16H30 Animated Sessions: Stories become real

Filme Winnie the witch

Author **Valerie Thomas**

Illustrated by **Korky Paul**

Winnie has got a cat and his name is Wilbur. Winnie lives in a black house. Every room is black and the cat, Wilbur, is black too. When Winnie doesn't see Wilbur in the house she says the magic word "ABRACADABRA!" and the colour of Wilbur changes...

Video adaptation of the award-winning children's book "Winnie the witch", narrated by Sandi Toksvig.

03.QUA

OLHO DE VIDRO

ATELIER TRUZ, TRUZ, TRUZ, QUEM MORA AQUI?

AQUI?

CASA DE CAMILO. MUSEU. CENTRO DE ESTUDOS | 10H00

1ª parte

Acolhimento.

Visualização do filme: "A Princesa e a ervilha", do realizador Jorgen Lerdam.

2ª parte

Conversa geral com as crianças sobre o filme.

Explicar o que é uma casa-museu.

Vamos ver quem mora na casa-museu.

Em caso de necessidade de transporte, agradecemos que contacte a Casa de Camilo.

Público-alvo Crianças dos 4 aos 6 anos

Duração 65'

INSCRIÇÕES

Casa de Camilo. Museu. Centro de Estudos
Avenida de S. Miguel, 758 | 4770-631 S. Miguel de Seide

Telefone 252309750 Fax 252309759

E-mail geral@camilocastelobranco.org

03.QUA

MALA DE HISTÓRIAS

CENTRO HOSPITALAR DO MÉDIO AVE | 14H00

No âmbito desta iniciativa, uma técnica de animação de leitura da Biblioteca Municipal Camilo Castelo Branco vai visitar, nas primeiras quartas-feiras de cada mês, as crianças do Centro Hospitalar do Médio Ave, "com uma mala cheia de histórias".



04.QUI | 11.QUI | 18.QUI e 25.QUI

CAMINHADA

"TRILHO DA CANGOSTA DO ESTÊVÃO"

PARTIDA DO MOSTEIRO DE LANDIM | 10H00

Público-alvo Alunos do 1º, 2º e 3º ciclo do ensino básico e do ensino secundário (equipadas com chapéu e sapatilhas). Esta caminhada pode ser realizada para público em geral e em horário diurno e nocturno.

Marcação prévia. Mínimo 25 pessoas.

Duração 120'

Passaio por um caminho público, por entre a natureza e o rio Pele, desde a freguesia de Landim a Seide S. Miguel, que dá a conhecer

uma época e faz reviver a história do séc. XIX. A caminhada é acompanhada por um elemento dos serviços educativos que fará intervenções, ao longo da caminhada.
(*Caminhada condicionada ao bom tempo*).

05.SEX

PEDDY PAPER

À descoberta da Biblioteca

BIBLIOTECA MUNICIPAL CAMILO CASTELO BRANCO
- SALA DE LEITURA INFANTO-JUVENIL | 10H00 e 14H30

Público-alvo 1º CEB

Encontra as pistas do Peddy Paper e segue-lhes o rasto ao mesmo tempo que descobre todos os recantos da Biblioteca Municipal.

06.SÁB e 20.SÁB

SÁBADOS NA BIBLIOTECA

Onde já vi este filme?

"CHOVEM ALMÔNDEGAS"

BIBLIOTECA MUNICIPAL CAMILO CASTELO BRANCO
- AUDITÓRIO | 10H30 e 14H30
Público-alvo geral

09.TER e 23.TER

LEITURA ENCENADA

"AMOR DE PERDIÇÃO" (MEMÓRIAS DE UM AMOR ETERNO)

CENTRO DE ESTUDOS CAMILIANOS | 10H00

O Serviço Educativo da Casa de Camilo apresenta a Leitura Encenada do romance "Amor de Perdição" (adaptado para os mais novos), de Camilo Castelo Branco.



Público-alvo Alunos do 1º ciclo

Duração 45'

INSCRIÇÕES

Casa de Camilo. Museu. Centro de Estudos
Avenida de S. Miguel, 758 | 4770-631 S. Miguel
de Seide

Telefone 252309750 Fax 252309759

E-mail geral@camilocastelobranco.org

10.QUA e 24.QUA

CHIU! O FILME VAI COMEÇAR!

"CHOVEM ALMÔNDEGAS"

BIBLIOTECA MUNICIPAL CAMILO CASTELO BRANCO
- AUDITÓRIO | 10H00 e 14H30

Classificação M/4 Duração 90'

Realização Chris Miller (VII) e Phil Lord

Público-alvo pré-escolar e 1º CEB

Flint Lockwood é um jovem inventor que sonha criar algo que solucione o problema da fome no mundo.

À custa dos seus esforços, consegue arranjar maneira de fazer com que chova comida três vezes por dia na cidade, o que gera todo o tipo de problemas.

12.SEX e 26.SEX

BEBÊTECA

BIBLIOTECA MUNICIPAL CAMILO CASTELO BRANCO
- SALA DE LEITURA INFANTO-JUVENIL | 10H00

Público-alvo bebés e crianças até 2 anos

Pretende-se com as actividades da Bebêteca motivar, desde cedo, as crianças para a linguagem oral e escrita de forma harmoniosa.

Teatro de fantoches O coelhinho branco e a formiga rabiga

"Era uma vez um Coelhinho Branco. Um dia foi à horta buscar couves para fazer um caldinho para o jantar.

Quando o coelhinho branco voltou para casa, encontrou a porta fechada e bateu:

- Quem é? Perguntou um vozeirão lá de dentro.

- Sou eu, o Coelhinho Branco que venho de colher couves e vou fazer um caldinho.

- Pois eu sou a Cabra Cabrês e se não te vais embora, salto-te em cima e faço-te em três!
O Coelhinho fugiu dali cheio de medo."



13. SÁB

SÁBADOS NA BIBLIOTECA BEBÊTECA

BIBLIOTECA MUNICIPAL CAMILO CASTELO BRANCO
- SALA DE LEITURA INFANTO-JUVENIL | 10H30
Teatro de fantoches O coelhinho branco e a formiga rabiga
Público-alvo geral

17. QUA

OLHO DE VIDRO

ATELIER À CONVERSA COM A ESCRITA

CASA DE CAMILO . MUSEU . CENTRO DE ESTUDOS
| 10H00

Na primeira parte, visita-se o escritório da Casa de Camilo, onde irá ser explorado o espaço e alguns objectos e a vida dedicada à escrita pelo escritor Camilo Castelo Branco.

Na segunda parte do ateliê, as crianças virão para o Centro de Estudos, onde poderão experimentar escrever ao estilo do século XIX.



Em caso de necessidade de transporte, agradecemos que contacte a Casa de Camilo.

Público-alvo Crianças dos 6 aos 10 anos

Duração 75'
INSCRIÇÕES

Casa de Camilo. Museu. Centro de Estudos
Avenida de S. Miguel, 758 | 4770-631 S. Miguel
de Seide

Telefone 252309750 Fax 252309759

E-mail geral@camilocastelobranco.org

17. QUA

Dia Nacional da Língua Gestual Portuguesa COM GESTOS TAMBÉM SE CONTAM HISTÓRIAS

BIBLIOTECA MUNICIPAL CAMILO CASTELO BRANCO
- AUDITÓRIO | 14H30

Público-alvo prioridade a turmas com crianças
com deficiência auditiva (5 aos 10 anos)

Para comemorar o Dia Nacional da Língua Gestual Portuguesa, "Os 21 Especiais" da turma 7 do 3º ano da EB1 Conde S. Cosme (sede1) vêm à Biblioteca apresentar uma história escrita e ilustrada pelos próprios, intitulada, "Um palhaço especial" e que será contada em Língua Gestual.

18. QUI

LEITURA DRAMATIZADA

"O REI VAI NÚ"

pela Ócios e Ofícios, Associação Cultural

BIBLIOTECA MUNICIPAL CAMILO CASTELO BRANCO
- AUDITÓRIO | 10H00 e 14H30

Público-alvo pré-escolar e 1º CEB

A Ócios e Ofícios, Associação Cultural traz à

Biblioteca Municipal o espectáculo "O rei vai nú", baseado no conhecido conto tradicional com o mesmo título.

"(...) Toda a gente admirava a vestimenta, porque ninguém queria passar por estúpido, até que, a certa altura, uma criança, em toda a sua inocência, gritou:

- Olha, olha! O rei vai nu! (...)"



27. SÁB

SÁBADOS NA BIBLIOTECA

1 HISTÓRIA... 2 HISTÓRIAS...

E AS QUE MAIS CONSEGUIRES OUVIR

BIBLIOTECA MUNICIPAL CAMILO CASTELO BRANCO
- SALA DE LEITURA INFANTO-JUVENIL | 10H30

Público-alvo geral

EXPOSIÇÃO BERNARDINO MACHADO, REPUBLICANO



Exposição

Bernardino Machado e a I República

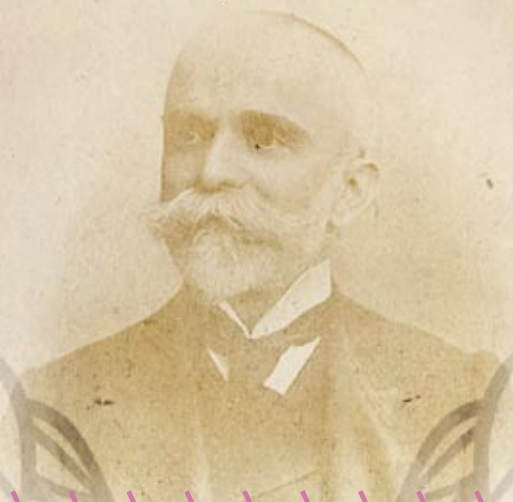

www.museu.berlin.de/bernardino



www.museu.berlin.de/bernardino



\exposições

02.TER a 30.TER
PASSOS DE CAMILO

CASA-MUSEU CAMILO CASTELO BRANCO
Conjunto de 12 telas com referência a algumas das localidades com maior importância e significado na vida e na obra de Camilo Castelo Branco, e cujas paisagens físicas e humanas constituíram tema de inspiração e criação literária para o romancista, nomeadamente, Lisboa, Vila Real, Porto, Coimbra, Braga, Terras de Basto, Póvoa de Varzim e Famalicão.

02.TER a 05.SEX
"LETRAS E CORES, IDEIAS E AUTORES DA REPÚBLICA"

BIBLIOTECA MUNICIPAL CAMILO CASTELO BRANCO – ÁTRIO
A Direcção Geral dos Livros e das Bibliotecas convidou dez ilustradores a trabalhar dez temas, a partir de textos de alguns autores contemporâneos da República, entre eles, Guerra Junqueiro, Aquilino Ribeiro, Ana de Castro Osório e Raul Brandão.

02.TER a 19.SEX
"AS FORMAS DA POESIA NO MEU DIÁRIO"

PINTURA DE ADIASMACHADO
CASA MUSEU SOLEDADE MALVAR - GALERIA

02.TER a 30.TER
VIAJAR COM... OS CAMINHOS DA LITERATURA – AQUILINO RIBEIRO
BIBLIOTECA MUNICIPAL CAMILO CASTELO BRANCO
PÓLO DE RIBA DE AVE

02.TER a 30.TER
VIAJAR COM... OS CAMINHOS DA LITERATURA – JOSÉ RÉGIO
BIBLIOTECA MUNICIPAL CAMILO CASTELO BRANCO
PÓLO DE RIBEIRÃO

02.TER a 30.TER
DESTAQUE BIOGRÁFICO FIGURAS E CURIOSIDADES FAMILICENCES: ALBERTINA CARDOSO CAMEIRA
BIBLIOTECA MUNICIPAL CAMILO CASTELO BRANCO
PÓLO DE JOANE

02.TER a 30.TER
DESTAQUE BIOGRÁFICO FIGURAS E CURIOSIDADES FAMILICENCES: MONSENHOR FRANCISCO D'ASSIS RIBEIRO DA COSTA
BIBLIOTECA MUNICIPAL CAMILO CASTELO BRANCO
PÓLO DE LOUSADO

02.TER a 30.TER
VIAJAR COM... OS CAMINHOS DA LITERATURA – EÇA DE QUEIRÓS
BIBLIOTECA MUNICIPAL CAMILO CASTELO BRANCO
PÓLO DE POUSADA DE SARAMAGOS

02.TER a 30.TER
"MUSEU IMAGINÁRIO II"
Instalação de Adriana Henriques

BIBLIOTECA MUNICIPAL CAMILO CASTELO BRANCO
PÓLO DE RIBA DE AVE
"O trabalho que desenvolvi teve como objectivo primeiro, a observação. Todo o processo criativo surge intimamente ligado ao processo visual, à capacidade de ver, à possibilidade de formular juízos sobre as coisas, vivemos num mundo riquíssimo em formas naturais, o que condiciona modos de ver. Cada um de nós vê as coisas de modo diferente e essa diferença determina uma grande variedade nas formas de fazer. (...)"
Adriana Henriques

02.TER a 30.TER
DESTAQUES «TOMBA GIGANTES»: FUTEBOL CLUBE DE FAMILIÇÃO EM 1946
BIBLIOTECA MUNICIPAL CAMILO CASTELO BRANCO – AUDITÓRIO
"(...) A turma famalicense viria a ser das primeiras a ser honrada com o adjetivo de «Tomba Gigantes», expressão que ainda hoje se utiliza na gíria futebolística nacional." Futebol Clube de Famalicão – Boletim, Agosto 1981

02.TER a 17.SEX.DEZ
BERNARDINO MACHADO, REPUBLICANO
MUSEU BERNARDINO MACHADO
Exposição documental que retrata o pensamento político de Bernardino Machado, desde a sua adesão ao Partido Republicano (1903) até 1925, ano em que, pela 2.ª vez, desempenha o cargo mais alto da Nação, Presidente da República.

02.TER a 25.SEX.FEV

JÚLIO: OBRA PLÁSTICA

FUNDAÇÃO CUPERTINO DE MIRANDA

04.QUI a 30.TER

EXPOSIÇÃO DE PINTURA JAYR PENY

"INTERGERACIONAL"

CASA DAS ARTES – FOYER

A exposição reúne obras do artista plástico Jayr Peny, produzidas no séc. XX e séc. XI.

O artista pretende levar ao público em geral, uma Arte rica em cores e formas com temáticas ligadas ao seu quotidiano vivenciado, quer no Brasil, quer em Portugal, como: brincadeiras infantis, as maternidades, vendedores de pássaros, lavadeiras, entre outras. Recorrendo à criação de uma figura humana estilizada, com formas arredondas e afáveis, que leva o observador a sentir o desejo de compreender o universo do artista.

Uma exposição a não perder de Jayr Peny, o mais português dos artistas plásticos brasileiros.



12.SEX

"A BRINCAR VAMOS COMUNICAR"

Workshop de Serigrafia e demonstração da linguagem gestual portuguesa.

CASA MUSEU SOLEDADE MALVAR | 10H00 às 12H00 e 14H30 às 17H00

À semelhança do ano passado, a Casa Museu Soledade Malvar oferece um Workshop de serigrafia. Desta vez, e porque no dia 15 de Novembro é Dia Nacional da linguagem gestual portuguesa, com a actividade "A brincar vamos comunicar". Esta é a tarefa das escolas EB1 Álvaro Marques, VNF (sede nº 1) e EB1/JI P. Manuel Faria, VNF (sede nº 2) de V. N. de Famalicão, na Casa Museu Soledade Malvar. Assim, pretende-se com este projecto, dar a conhecer algumas técnicas de serigrafia, bem como, mostrar a forma das crianças surdas se apropriarem da linguagem escrita e gestual e sensibilizar o público em geral para o desenvolvimento da competência comunicativa do aluno surdo que comunica através desta língua todos os dias.



30.TER

INAUGURAÇÃO DA EXPOSIÇÃO

DAS LETRAS - RETRATOS DE ESCRITORES (desenhos de Loredano Cássio)

CASA DE CAMILO – CENTRO DE ESTUDOS | 10H00
Os desenhos de Loredano Cássio ocupam, desde os meados da década de 1970, as primeiras páginas da imprensa internacional, com particular destaque nos cadernos dedicados à cultura.

Criando uma harmonia muito própria entre a linha, o texto e a página, «onde o aparecer do caricaturado se dá junto à notícia, ao texto, a todo o tipo de interferência que atravessa e contamina a sua fisionomia», «a força dos desenhos de Loredano equivale à sua capacidade de fazer ver antes de ler e, assim, sugerir sentidos subliminares ao leitor».

Esta exposição mostra ao público mais de uma centena de retratos de escritores de todo o mundo, bem ilustrativos da qualidade do trabalho de um dos mais prestigiados caricaturistas sul-americanos.





\\ \\ \\ \\ museum \\ \\ \\ \\ \\ \\ \\ \\ \\ \\ \\ \\ \\ \\ \\ \\



CASA-MUSEU DE CAMILO

Avenida de S. Miguel, 758
4770-631 São Miguel de Seide
Telefone 252327186 » Fax 252309759
E-mail geral@camilocastelobranco.org
Site www.camilocastelobranco.org

Horário

Ter a Sex | 10h00 às 17h30
Sáb e Dom | 10h30 às 12h30 e 14h30 às 17h30

Encerra à segunda-feira e feriados

Entrada 1,18€

EXPOSIÇÃO PERMANENTE

Mobiliário que pertenceu a Camilo e à sua família nuclear, utensílios de uso pessoal, documentos escritos e iconografia diversa.

GABINETE DE ARQUEOLOGIA

Casa da Cultura – Rua Direita
4760-134 Vila Nova de Famalicão

Espólio das escavações

Edifício da Central de Camionagem

Rua Henrique Nogueira

4760-038 Vila Nova de Famalicão

Museus “in situ”

Campo Arqueológico de:

S. João de Perrelos (Delães) | Castro das

Ermidas (Jesufrei) | Castro de Penices

(Gondifelos)

Telefone 252320954 | 252312760

E-mail arqueologia@vilanovadefamalicao.org

Site <http://arqueologia.vilanovadefamalicao.org>

Visitas e marcações

Seg a Qui | 09h00 às 18h00

Sex | 09h00 às 12h00

Entrada livre



CASA-MUSEU SOLEDADE MALVAR

Avenida 25 de Abril, 104

4760-101 Vila Nova de Famalicão

Telefone 252318091

E-mail soledademalvar@vilanovadefamalicao.org

Horário

Ter a Sex | 10h00 às 13h00 e 14h00 às 17h30

Entrada livre

EXPOSIÇÃO PERMANENTE

Antiguidades, mobiliário, pintura, escultura, porcelanas, loiças antigas e colecção de jóias pertencentes à colecção particular de D. Maria da Soledade Malvar.

Galeria de Exposições para acolhimento de exposições temporárias.



MUSEU BERNARDINO MACHADO

Rua Adriano Pinto Basto, 79
4760-114 Vila Nova de Famalicão
Telefone 252377733

E-mail museu@bernardinomachado.org

Site www.bernardinomachado.org

Horário

Ter a Sex | 10h00 às 17h30

Sáb e Dom | 14h30 às 17h30

Encerra à segunda-feira e feriados

Entrada livre

EXPOSIÇÃO PERMANENTE

A exposição permanente retrata as várias facetas do Presidente da República Bernardino Machado: o Homem, o Pedagogo, o Cientista e o Político. O Museu também disponibiliza à consulta, um dos acervos mais ricos e significativos para o estudo da história da 1.ª República, pelo facto de Bernardino Machado ser um dos vultos mais notáveis deste período histórico.

MUSEU DA GUERRA COLONIAL

Centro Coordenador de Transportes, Sala 1

Rua Henriques Nogueira

4760-038 Vila Nova de Famalicão

Telefone 252322848 | 252376323

Fax 252376324

E-mail museudaguerracolonialedfa-famaliao.org.pt

Site www.adfa-portugal.com

Horário

Seg a Sex | 09H30 às 12H00 e 14H00 às 19H00

Sáb (com marcação prévia)

Entrada livre



MUSEU DA FUNDAÇÃO

ARTHUR CUPERTINO DE MIRANDA

Praça D. Maria II

4760-111 Vila Nova de Famalicão

Telefone 252301650 » **Fax** 252301669

E-mail geral@fcm.org.pt

Site www.fcm.org.pt

Horário

Seg a Sex | 10h00 às 12h30 e 14h00 às 18h00

Entrada livre

BIBLIOTECA

Horário Seg a Sex | 10h00-12h30 | 14h 30-18h00

ESPAÇO ABERTO | LIVRARIA

Exposição/venda permanente de obras de arte plásticas, livros, pratas, cerâmicas, artesanato e produtos genuinamente portugueses.

Horário

Seg a Sex | 10h00 às 12h30 e 14h00 às 18h00

MUSEU DA INDÚSTRIA TÊXTEL DA BACIA DO AVE

Rua José Casimiro da Silva – Calendário
4760-355 Vila Nova de Famalicão

Telefone 252313986 » Fax 252377110

E-mail geral@museudaindustriatextil.org

Site www.museudaindustriatextil.org

Horário Ter a Sex | 10h00 às 17h30

Sáb e Dom | 14h30 às 17h30

Encerra à segunda-feira e feriados

Entrada livre

EXPOSIÇÃO PERMANENTE

Sector de contexto histórico: fotos e textos elucidativos da História dos Têxteis no Vale do Ave.

Sector de linha de produção: máquinas de fição, tecelagem e acabamentos.

» Centro de Documentação e Reserva

» Sala de Exposições e Conferências



MUSEU DOS CAMINHOS-DE-FERRO

Largo da Estação – Lousado

4760-623 Vila Nova de Famalicão

Telefone 252153646 » Fax 252153646

E-mail museuferroviario@vilanovadefamaliao.org

Horário Ter a Sex | 10h00 às 17h30

Sáb, Dom e Feriados | 14h00 às 17h30

Encerra à Segunda-feira

Marcações p/ grupos Ter a Sex | 10h00 às 17h30



MUSEU DE ARTE SACRA N.º Sr.ª DA LAPA

Capela da Lapa – Largo Tinoco de Sousa

4760-108 Vila Nova de Famalicão

Telefone 252314279 (marcações)

Horário Sáb | 14h00 às 17h00

EXPOSIÇÃO PERMANENTE

Peças devocionais, peças decorativas e peças funcionais ligadas à Religião Católica.

MUSEU DE CERÂMICA DA FUND. CASTRO ALVES

Rua Comendador Castro Alves | 4765-053 Bairro

Telefone 252931053 » Fax 252933070

E-mail fundacao@fundacaocastroalves.org

Site www.fundacaocastroalves.org

EXPOSIÇÃO PERMANENTE

Exemplares de peças que testemunham a evolução e criatividade da Escola/Oficina de Cerâmica, desde a sua criação em 10 de Junho de 1979.

Horário

Seg. a Sex. | 10h00 às 12h00 e 14h00 às 17h00

Sábado | 15h00 às 18h00 (por marcação)



05.SEX a 30.TER

SABORES DE OUTONO **Exposição e Venda**

POSTO DE TURISMO

Lúcia Carvalho - Vila Nova de Famalicão

Doces, compotas, castanhas, nozes

Queijos Dom Villas - Louro

Licores

07.DOM

COLHEITA DE SANGUE

CABEÇUDOS - SALÃO PAROQUIAL | 09H00 às 12H30

Colheita a realizar pelo Instituto Português do Sangue

Apoio CNE Nº - 445

Público-alvo população em geral

09.TER

APRESENTAÇÃO DE LIVRO

"MEMÓRIAS DE UM FUTURO. NARRATIVA DE UMA FAMÍLIA." DE DANIEL SAMPAIO

BIBLIOTECA MUNICIPAL CAMILO CASTELO BRANCO

- AUDITÓRIO | 21H30

Público-alvo geral

O professor e psiquiatra Daniel Sampaio está de regresso à Biblioteca Municipal Camilo Castelo Branco, desta vez, para nos apresentar o seu mais recente livro "Memórias de um futuro. Narrativa de uma família."

Sinopse

Com 78 anos de idade, o narrador e personagem principal deste novo livro de Daniel Sampaio é um dia confrontado com uma situação comum

a muitos homens da sua idade - o casamento de um neto. Convidado para a festa, feliz por não ter sido esquecido, parte para uma longa viagem mental nas profundidades da sua memória. Começa por esse neto, Afonso, que o fez sentir velho pela primeira vez, aos 60 anos; aqui recupera a memória de Luísa, a colega na escola onde ambos ensinavam e partilhavam projectos e sonhos profissionais; recua até aos 40 anos, à figura de Mariana, sua mulher e companheira de sempre, mas que por esta altura da vida o confronta com a fragilidade das relações humanas, a começar pelo amor; e enfim, chega aos 20 anos, à adolescência e à juventude, onde tudo começa, para o bem e para o mal.



11.QUI a 13.SÁB

**SEMINÁRIO E EXPOSIÇÃO
MONUMENTOS BALNEARES
DO NOROESTE PENINSULAR
DA PROTO-HISTÓRIA À IDADE MÉDIA**

Representação e Musealização

FUNDAÇÃO CUPERTINO DE MIRANDA

Actividade Paralela:

Mostra de Terapias Mediciniais Complementares com o apoio do Instituto Português de Naturologia.

INFORMAÇÕES

Programa disponível em

<http://arqueologia.vilanovadefamalicao.org/>

16.TER

COLHEITA DE SANGUE

VILA NOVA DE FAMILIÇÃO – ESCOLA CIOR |
09H00 às 12H30

Colheita a realizar pelo Instituto Português do Sangue

Apoio Grupo Disciplina de Inglês

Público-alvo população em geral

18.QUI

SEMINÁRIO

JOVENS MOTIVADOS

SÃO JOVENS EXCELENTES

CESPU – AUDITÓRIO | 14H00 às 18H30

PROGRAMA

14H00 Recepção e entrega
de documentação

14H15 Abertura

Arq. Armindo Costa

Presidente da Câmara Municipal

de Vila Nova de Famalicão

Prof. Doutor António Almeida-Dias

Presidente da Direcção da CESPU

14H30 “Eu tenho o poder!”

- Como motivar as pessoas

Adelino Cunha

15H15 “A tua vida espera por ti!”

Carlos Anastácio

16H00 Pausa para café

16H15 “TU, ÉS Capaz!”

Jorge Coutinho

17H00 “Autoconfiança”

Ricardo Peixe

18H00 Perguntas/Debate

Encerramento e entrega do Certificado
de Participação

INSCRIÇÕES

Pelouro da Juventude

Câmara Municipal de Vila Nova de Famalicão

Praça Álvaro Marques

4764-502 Vila Nova de Famalicão

E-mail casadajuventude@vilanovadefamalicao.org

Site www.vilanovadefamalicao.org

19.SEX

COLHEITA DE SANGUE

RIBA DE AVE – EXTERNATO DELFIM FERREIRA |
09H00 às 12H30

Colheita a realizar pelo Instituto Português do Sangue e Centro de Histocompatibilidade do Norte que fará recolha de amostras e inscrições de potenciais dadores de medula óssea

Apoio Externato D. Ferreira

Público-alvo população em geral

19.SEX

PROJECTO “LÊ PARA MIM”

Tertúlia de Histórias

BIBLIOTECA MUNICIPAL CAMILO CASTELO BRANCO

– AUDITÓRIO | 10H00 e 14H30

Público-alvo sénior

Com esta tertúlia pretende-se que os grupos participantes partilhem, entre si, histórias de vida reais, que façam parte do seu mundo cultural e pessoal.

20.SÁB a 28.DOM

SEMANA EUROPEIA

DA PREVENÇÃO DE RESÍDUOS

VILA NOVA DE FAMILIÇÃO

Apoio Programa LIFE+ da Comissão Europeia

A Câmara Municipal de Vila Nova de Famalicão numa parceria com a Resinorte, aderiu à Semana Europeia da Prevenção de Resíduos.

Durante esta semana estão agendadas as seguintes acções:

- Distribuição de kits de fraldas reutilizáveis na maternidade do Centro Hospitalar do Médio Ave, sensibilizando e consciencializando as mães para a redução do uso de fraldas descartáveis.
- Início das Olimpíadas do Ambiente – “Prevenção de Resíduos”, concurso inter-escolas.
- Entrega gratuita de compostores e formação sobre compostagem doméstica. Esta iniciativa está aberta à população em geral, os interessados deverão enviar a sua inscrição para o CEAB: E-mail ceab@cm-vnfamalicao.pt Telefone 252301740.

**As inscrições estão abertas até
12 de Novembro.**

- Feira de trocas directas – “Traz um brinquedo e levas um livro”..., junto da comunidade escolar.
- Sessões de sensibilização nas Instituições de Ensino sobre a política dos 3 R's – Reduzir, Reutilizar e Reciclar

24. QUA

“NOITES DE INSÓNIA”

COMUNIDADE DE LEITORES DE CAMILO CASTELO BRANCO

CASA DE CAMILO | 20H00

As “Noites de Insónia” têm como finalidade a descoberta de formas diferentes de aproximação aos textos camilianos, através da discussão em grupo de determinadas obras, escolhidas previamente. Do gosto pela leitura e da conversa sobre o que se lê, da troca de opiniões, de pontos de vista, de associações, procuraremos criar complicitades e desenvolver o gosto por uma leitura mais activa e partilhada da obra do romancista de Seide.

Monitor Sérgio Sousa (Universidade do Minho)

Obra proposta para leitura *As memórias de um suicida*
INSCRIÇÕES

Casa de Camilo. Museu. Centro de Estudos Avenida de S. Miguel, 758 | 4770-631 S. Miguel de Seide

Telefone 252309750 Fax 252309759

E-mail geral@camilocastelobranco.org

25. QUI

COLHEITA DE SANGUE

JOANE – ESCOLA BERNARDINO MACHADO | 09H00 às 12H30

Colheita a realizar pelo Instituto Português do Sangue

Apoio Escola Bernardino Machado

Público-alvo população em geral

25. QUI

ACÇÃO DE INFORMAÇÃO

“PREVENÇÃO DA VIOLÊNCIA ESCOLAR: BULLYING”

Professora Maria Beatriz Oliveira Pereira

CASA DAS ARTES - PEQUENO AUDITÓRIO | 18H00

Entrada gratuita

Público-alvo Comunidade em geral

INFORMAÇÕES

E-mail lupinhas@vilanovadefamaliao.org |

claudiacosta@vilanovadefamaliao.org

Telefone 252308240 | 252320954

25. QUI

NOITE DO CONTO E DA POESIA

MUSEU DA FUNDAÇÃO CASTRO ALVES | 21H30

Tema *Música*

Autor em estudo Luís de Camões, Jorge de Sena

Cantor/Músico convidado Escola de Música da Fundação Castro Alves

27. SÁB

WORKSHOP

ARTE COMUNITÁRIA/ “LAND ART”

BIBLIOTECA MUNICIPAL CAMILO CASTELO BRANCO | 10H00 às 13H00 e 14H00 às 18H00

Alteração artística de espaços no Parque de Sinções.

Público-alvo Jovens (14 aos 30 anos)

Organização Bolsa de voluntariado Time4U e Pelouro da Juventude da Câmara Municipal de Vila Nova de Famalicão

INSCRIÇÕES

E-mail voluntariado.time4u@gmail.com



12.SEX a 19.SEX
POVOS E CULTURAS
"SEMANA DE CABO VERDE"

12.SEX
INAUGURAÇÃO DA EXPOSIÇÃO DE PINTURA
DAVID LEVY LIMA
BIBLIOTECA MUNICIPAL CAMILO CASTELO BRANCO
– AUDITÓRIO | 17H00

MÚSICA POPULAR DE CABO VERDE
"JUKKA"

BIBLIOTECA MUNICIPAL CAMILO CASTELO BRANCO
– AUDITÓRIO | 18H00

VERDE D' HONRA
BIBLIOTECA MUNICIPAL CAMILO CASTELO BRANCO
– AUDITÓRIO

INAUGURAÇÃO DA EXPOSIÇÃO
"ESPAÇOS URBANOS DE CABO VERDE: O
TEMPO DAS CIDADES – PORTO"

ANTIGA CASA MALHEIROS | 21H00
Produção Comissão Nacional para as Comemorações dos Descobrimentos Portugueses /1998.
Autoria António Correia e Silva.
Design Filomena Horta e Rui Cecílio

À CONVERSA COM O ESCRITOR....
JOAQUIM ARENA

ANTIGA CASA MALHEIROS | 21H30

13.SÁB
SESSÃO DE CONTOS TRADICIONAIS
DA SÉRIE: CONTOS LUSÓFONOS > CABO
VERDE

BIBLIOTECA MUNICIPAL CAMILO CASTELO BRANCO
| 10H00 E 14H30
Público-alvo Alunos do 1.º e 2.º ciclo
Apoio Beja Filmes, Produções

MÚSICA
CELINA PEREIRA
CASA DAS ARTES – CAFÉ-CONCERTO | 23H00



14.DOM
DANÇA DE CABO VERDE
GRUPO NÔS TRADIÇON
ANTIGA CASA MALHEIROS | 15H00

WORKSHOP DE GASTRONOMIA
CABO-VERDIANA
ANTIGA CASA MALHEIROS | 17H00
Por Isabel Matos e Cláudia Salomão
Apoio Taberna Ilha do Fogo (Barradas - Louro)

16.TER
FILME
O ARQUITECTO E A CIDADE VELHA,
DE CATARINA ALVES COSTA

CASA DAS ARTES – PEQUENO AUDITÓRIO | 21H30
Colaboração Midas Filmes, Laranja Azul e
Cineclube de Joane

18.QUI
À CONVERSA COM O ESCRITOR/CANTOR/
COMPOSITOR...
JOSÉ LUÍS TAVARES
BIBLIOTECA MUNICIPAL CAMILO CASTELO BRANCO
– AUDITÓRIO | 21H30

19.SEX
MUSICA
JUARY LIVRAMENTO
CASA DAS ARTES – CAFÉ-CONCERTO | 21H30



Entrada livre
Organização Município de Vila Nova de
Famalicão
Apoios Consulado de Cabo Verde, no Porto
| Comité de Geminção São Vicente (Cabo
Verde)/Vila Nova de Famalicão | Cineclube de
Joane | Casa das Artes | Laranja Azul | Midas
Filmes | Beja Filmes, Produções (Sintra) |
Livreria Fontenova | Município de Oeiras



COMPETITIVIDADE, INOVAÇÃO E INTERNACIONALIZAÇÃO

DESTAQUES DO QUADRILÁTERO

BARCELOS **BRAGA** **FAMILICÃO** **GUIMARÃES**

05.SEX a 27.SÁB

Exposição

JERÓNIMO – A OBRA

GALERIA NIMBUS | MUSEU D. DIOGO DE SOUSA | BIBLIOTECA LÚCIO
CRAVEIRO DA SILVA | TORRE DE MENAGEM | CASA DOS CRIVOS – BRAGA

Entrada livre

05.SEX

TIAGO BETTENCOURT

SÃO MAMEDE – CENTRO DE ARTES E ESPECTÁCULO – GUIMARÃES

08.SEG | 09.TER | 15.SEG | 16.TER | 22.SEG | 23.TER | 29.SEG | 30.TER

Ciclo Feminino Singular, Feminino Plural | Ciclo Médios
Orientes, Orientes Extremos

CINEMA

THEATRO CIRCO – BRAGA | 21H30

www.theatrocirco-cinema.blogspot.com

Ingresso: 3 euros

11.QUI a 20.SÁB

GUIMARÃES JAZZ 2010

CENTRO CULTURAL VILA FLOR – GUIMARÃES

Consultar programa próprio

12.SEX a 31.SEX.DEZ

Exposição de Fotografias Bracarenses

REVELAÇÕES

MUSEU DA IMAGEM – BRAGA

TERÇA A SEXTA – 11H00 ÀS 19H00 | SÁBADO E DOMINGO – 14H30 ÀS 18H30

Entrada Livre

13.SÁB

Rock

JORGE PALMA

CASA DAS ARTES – FAMILICÃO | 21H30

Ingresso: 15 euros

19.SEX

MOONSPELL

SÃO MAMEDE – CENTRO DE ARTES E ESPECTÁCULO – GUIMARÃES

20.SÁB

FESTA DE ENCERRAMENTO DO GUIMARÃES JAZZ

SÃO MAMEDE – CENTRO DE ARTES E ESPECTÁCULO – GUIMARÃES | 24H00

26.SEX

Reg. Urbana | Musa – Ciclo no Feminino

ANNE CLARK

THEATRO CIRCO – BRAGA | 21H30

Ingresso: 20 euros

26.SEX
POEMAS NA MINHA VIDA
IO APPOLLONI

Poemas Italianos, Portugueses, Umbros, Romanos e um Napolitano.

CASA DAS ARTES – FAMALICÃO | 15H00

Ingresso: 5 Euros

26.SEX e 27.SÁB
ENCONTROS DE OUTONO
A I República nos Municípios Portugueses

CASA DAS ARTES – FAMALICÃO

Ingresso: entrada livre

27.SÁB
THE DIVINE COMEDY

SÃO MAMEDE – CENTRO DE ARTES E ESPECTÁCULO – GUIMARÃES

27.SÁB
Pop/Rock
PINTO FERREIRA VIOLINOS NO TELHADO

CASA DAS ARTES – FAMALICÃO | 22H30

Ingresso: 5 euros

A Igreja da Paróquia de Santiago de Castelões é de fundação muito antiga, tendo em conta que o primeiro documento que se lhe refere, data do ano de 1033.

O Capitão-Mor, Custódio Francisco Braga, senhor da Casa de Santiago (que se situa perto) foi um dos principais beneméritos para a recuperação desta igreja, tendo pago o restauro da frontaria e da capela-mor. Daí existir uma inscrição no lintel do pórtico principal que faz essa referência.

O templo é todo em granito aparelhado. De planta simples, constituído por nave rectangular e capela-mor quadrangular, separadas por um arco cruzeiro de volta perfeita. A fachada principal encontra-se virada a poente, os cunhais da frontaria são decorados com pilastras de ordem tosa, encimadas por pináculos piramidais. A fachada é rematada por empena de bico, tendo no alto uma cruz.

Corre os muros exteriores da Igreja e sacristia, a começar no lado direito da porta principal, uma Via Sacra, constituída por cruzes simples executadas em baixo relevo.



06.SÁB

MAGUSTO DE S. MARTINHO

JOANE | 21H00

Organização Grupo Folclórico Danças e Cantares de Joane

13.SÁB

MAGUSTO DE S. MARTINHO

CRUZ – LARGO DO SENHOR DOS AFLITOS | 21H00

Organização Grupo Folclórico S. Tiago da Cruz

14.DOM

FESTAS A SANTA LEOCÁDIA

FRADELOS – IGREJA

Organização Comunidade Paroquial de Fradelos

14.DOM

MAGUSTO DE S. MARTINHO

GONDIFELOS – QUINTA DE S. MARTINHO | 15H00

Organização Rancho Folclórico Associação Cultural de GondífeLOS

14.DOM

MAGUSTO DE S. MARTINHO

CARREIRA – SEDE DO RANCHO FOLCLÓRICO | 15H00

Organização Rancho Folclórico da Flor do Monte

20.SÁB e 21.DOM

DIA DA FREGUESIA E S. MARTINHO

BENTE – JUNTA DE FREGUESIA

Organização Junta de Freguesia de Bente

20.SÁB e 21.DOM

FESTA DAS COLHEITAS

GAVIÃO – ADRO DA IGREJA

Organização Paróquia de Gavião

festas,
feiras e
romarias

FARMÁCIA ALMEIDA E SOUSA

Av. 25 de Abril, 88 - Oliveira Sta. Maria | Tel. 252931365

FARMÁCIA BARBOSA

Rua de Santo António, 34 - VNF | Tel. 252302120

FARMÁCIA DE BAIRRO

Av. Silva Pereira, 121 - Bairro | Tel. 252932678

FARMÁCIA DE CALENDÁRIO

Rua da Liberdade, 76 - VNF | Tel. 252378400/1

FARMÁCIA CAMEIRA

Cp. Mouzinho de Albuquerque, 129 - VNF | Tel. 252323819

FARMÁCIA CENTRAL

Praça D. Maria II, 1326 - VNF | Tel. 252323214

FARMÁCIA DELÃES

Rua da Portela, 270 - Delães | Tel. 252931216

FARMÁCIA DA ESTAÇÃO

Rua da Estação, 11 - Nine | Tel. 252961118

FARMÁCIA GAVIÃO

Av. Eng. Pinheiro Braga, 72 - VNF | Tel. 252317301

FARMÁCIA DE JOANE

Rua de S. Bento, 217 - Joane | Tel. 252996300

FARMÁCIA MARQUES

Rua da Igreja, n.º 35 - Fradelos | Tel. 252458440

FARMÁCIA MARINHO

Vermoim | Tel. 252921182

FARMÁCIA MARTINS VENTURA

Rua Cardeal Cerejeira, 171 - Lousado | Tel. 252493142

FARMÁCIA NOGUEIRA

Av. Marechal Humberto Delgado, 87 - VNF | Tel. 252310607

FARMÁCIA OLIVEIRA MONTEIRO

Alameda da Igreja - Cabeçudos | Tel. 252331885

FARMÁCIA PAULA REIS

Rua José Elísio Cerejeira, 629 - Calendário | Tel. 252378057

FARMÁCIA RIBA D'AVE

Av. Narciso Ferreira, 98 - Riba de Ave | Tel. 252982124

FARMÁCIA RIBEIRÃO

Rua Quinta da Ribeira, 9 - Ribeirão | Tel. 252416482

FARMÁCIA VALONGO

Rua Adriano Pinto Basto, 54 - VNF | Tel. 252323294

NOVEMBRO 2010	Farmácias de Serviço	Horário Alargado
1	Gavião . Riba d'Ave	
2	Barbosa . Almeida e Sousa	Calendário . Marinho
3	Cameira . Bairro	Valongo . Marinho
4	Central . Delães	Gavião . Marinho
5	Nogueira . Ribeirão	Barbosa . Marinho
6	Valongo . Almeida e Sousa	
7	Gavião . Bairro	
8	Barbosa . Delães	Nogueira . Martins Ventura
9	Cameira . Riba d'Ave	Valongo . Martins Ventura
10	Central . Ribeirão	Gavião . Martins Ventura
11	Calendário . Almeida e Sousa	Cameira . Martins Ventura
12	Valongo . Bairro	Central . Martins Ventura
13	Gavião . Delães	
14	Barbosa . Riba d'Ave	
15	Cameira . Ribeirão	Calendário . Marques
16	Central . Almeida e Sousa	Nogueira . Marques
17	Calendário . Bairro	Barbosa . Marques
18	Nogueira . Delães	Cameira . Marques
19	Gavião . Riba d'Ave	Central . Marques
20	Barbosa . Ribeirão	
21	Cameira . Almeida e Sousa	
22	Central . Bairro	Valongo . Oliveira Monteiro
23	Calendário . Delães	Gavião . Oliveira Monteiro
24	Nogueira . Riba d'Ave	Cameira . Oliveira Monteiro
25	Valongo . Ribeirão	Central . Oliveira Monteiro
26	Barbosa . Almeida e Sousa	Calendário . Oliveira Monteiro
27	Cameira . Bairro	
28	Central . Delães	
29	Calendário . Riba d'Ave	Barbosa . Joane
30	Nogueira . Ribeirão	Cameira . Joane

ROTEIRO CULTURAL DE VILA NOVA DE FAMALICÃO

1



CASA DAS ARTES
Parque de Sinções

2



BIBLIOTECA MUNICIPAL
Av. Carlos Bacelar, Ap 154

3



**MUSEU DA GUERRA
COLONIAL**
Rua Henriques Nogueira

4



CÂMARA MUNICIPAL
Praça Álvaro Marques

5



ARTAVE
Escola Prof. Artística do Vale do Ave
Rua Adriano Pinto Basto, 161 - 1º tras.

6



POSTO DE TURISMO
Praça D. Maria II

7



**MUSEU BERNARDINO
MACHADO**
Rua Adriano Pinto Basto, 75

8



**FUNDAÇÃO
CUPERTINO MIRANDA**
Praça D. Maria II

9



**CASA-MUSEU
SOLEDADE MALVAR**
Av. 25 de Abril, 104

10



CASA DA MÚSICA
Av. 25 de Abril

11



CASA DA CULTURA
Rua Direita

12



MUSEU DE ARTE SACRA
Capela da Lapa
Largo Tinoco de Sousa

13



MUSEU DA INDÚSTRIA TÊXTIL
Rua José Casimiro da Silva - Outeiro

14



**CASA-MUSEU CAMILO
CASTELO BRANCO**
Lugar da Igreja - Seide S.Miguel

15



**CENTRO DE ESTUDOS
CAMILIANOS**
AV. de S. Miguel, 758

16



FUNDAÇÃO CASTRO ALVES
Rua Comendador Castro Alves
Bairro

17



**MUSEU DO CAMINHO
DE FERRO**
Largo da Estação - Lousado



E-mail postodeturismo@vilanovadefamalicao.org

agendacultural

vilanova defamalicão



CAPA
JORGE PALMA (foto: Rita Carmo)

Director

Armindo Costa

Director-adjunto

Paulo Cunha

Coordenação e textos

Isaura Costa

Colaborações nesta edição

Álvaro Santos, Ana Silva, Carla Araújo, Duarte Teles, José Manuel Oliveira, Fátima Almeida, Lia Cardoso, Mariana Pereira, Nelson Pereira, Nuno Tinoco, Nazaré Seara, Paula Lamego, Paulo Peixoto, Pedro Costa, Sandra Silva, Sandra Sousa e Vítor Moreira

Fotografia

António Freitas

Design Gráfico e Paginação

Antonieta Martins

Propriedade

Câmara Municipal de Vila Nova de Famalicão

Impressão

Tipografia Mota & Ferreira, Lda.

Tiragem

7500 exemplares

Distribuição

Gratuita

Periodicidade

Mensal

Eventuais alterações na programação e calendário constantes nesta Agenda Cultural de Vila Nova de Famalicão são da responsabilidade dos promotores das iniciativas.

Envio de informação até ao dia 10 do mês anterior.

Departamento de Cultura e Turismo

Casa da Cultura – Rua Direita

4760-134 Vila Nova de Famalicão

Telefone 252 320954 » Fax 252 377110

E-mail agendacultural@vilanovadefamalicao.org

Site www.vilanovadefamalicao.org

DM



TAXA PAGA
PORTUGAL
VILA NOVA DE FAMALICÃO



www.vilanovadefamalicao.org