

# agendacultural

vila nova de famalicão

MAIO'11





# Famalicão

*Cultura para Todos*



[www.vilanovadefamalicao.org](http://www.vilanovadefamalicao.org)



**01.DOM a 08.DOM**  
Outros  
**JOVEM.COM 2011**



**06.SEX**  
Destaque  
**JOÃO PEDRO PAIS**  
"Improviso"



**07.SÁB e 08.DOM**  
Outros  
**FESTA DA FLOR**



**13.SEX**  
Música  
**AT FREDDY'S HOUSE**



**18.QUA e 19.QUI**  
Teatro  
**A MENINA DO MAR**  
**DE SOPHIA DE MELLO BREYNER**



**14.SÁB | 18.QUA e 21.SÁB**  
Outros  
**CELEBRAÇÕES DO**  
**DIA INTERNACIONAL DOS MUSEUS**

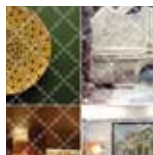

**20.SEX e 21.SÁB**  
Outros  
**SEMINÁRIO**  
**REDE DE MUSEUS –**  
**Território. Identidade. Património**



**21.SÁB**  
Música  
**FERNANDO TORDO**

# destaque

06.SEX

Pop/rock

**JOÃO PEDRO PAIS**

**"Improviso"**

CASA DAS ARTES – GRANDE AUDITÓRIO | 21H30

Entrada 20 euros

Classificação M/3 Duração 90'

João Pedro Pais irá apresentar o público com os seus temas de sucesso, em versões renovadas de formato acústico, num novo conceito de espetáculo intitulado "Improviso". Grandes canções como "Ninguém (é de Ninguém)", "Lembra-te de Mim", "Mentira", "Nada de Nada" ou ainda outras faixas do último disco de originais – "A Palma e a Mão" – serão apresentadas com diferentes roupagens e de uma forma mais intimista.

Desde a sua estreia em 1997, João Pedro Pais construiu um percurso ímpar na música portuguesa e tornou-se um dos artistas mais carismáticos do país. Recentemente, conquistou o Disco de Ouro com o registo ao vivo "O Coliseu", gravado na importante sala lisboeta, e rapidamente atingiu o 1º lugar do top de vendas.



A close-up, profile shot of a man with dark hair and a light beard, looking out of a car window. The background is a bright, hazy, yellowish-white light, suggesting a sunrise or sunset. The man is wearing a dark jacket.

AT FREDDY'S HOUSE

música



### 13.SEX

#### Alternativa/Blues/Folclórica

#### AT FREDDY'S HOUSE Tour "09 Roads"

CASA DAS ARTES – GRANDE AUDITÓRIO | 21H30  
Entrada 8 euros

Classificação M/3 Duração 90'

Fred iniciou o seu projeto de autor At Freddy's House em 2006. Nesse mesmo ano, coincidindo com as gravações do primeiro trabalho de originais, as músicas "Rubber Nose" e "Drunken Boat" foram escolhidas para fazer parte do "Acorda!", primeira compilação de nova música portuguesa em mp3. Em 2009, o projeto foi representado nas coletâneas "Novos Talentos FNAC", com o tema "My Falling House", e no "3 Pistas Vol.2", com "Tempest Girl" e um cover da "Dancing in the Dark", de Bruce Springsteen, com a qual At Freddy's House se apresentou ao público na gala comemorativa dos 15 anos da Antena3 na Aula Magna. Também em 2009 é editado "Lock",



o primeiro EP, que tem a sua versão completa "Lock Full Version" desde maio de 2010. Neste primeiro álbum, Fred (voz, guitarras, piano e hammond) conta com a participação de Amir (baixo e contrabaixo), Miguel Pedro (bateria), João Covita (acordeão).

Todas as letras têm a assinatura de Susana de Noronha. Para dentro de dias, está previsto um segundo trabalho de originais, com o enigmático título "09 Roads".

### 14.SÁB

#### FILIFE MIRANDA

GALERIA CASA MUSEU SOLEDADE MALVAR | 21H00

### 21.SÁB

#### FERNANDO TORDO

CASA DAS ARTES – GRANDE AUDITÓRIO | 21H30  
Entrada 10 euros

Classificação M/3 Duração 90'

Fernando Tordo, começou a cantar aos 16 anos pelo que, com 46 anos de carreira, é hoje um dos mais reconhecidos cantores da música ligeira portuguesa. Passou pela pop-rock nos Deltons e nos famosos Sheiks nos anos 60. Em 1969, no Festival da Canção, conhece o poeta Ary dos Santos e torna-se no portador musical da sua poesia. No entanto, Tordo, sempre compôs e tocou além de cantar. Nos intervalos da música, gosta de pintar e de escrever, tendo publicado até hoje dois romances: "Fantásticas, Frígidas e Mentirosas" e "Se não Souberes, Cópia".

Neste espetáculo, de cariz muito intimista, apenas com piano e voz, interpreta alguns novos temas do futuro álbum a lançar no final



do ano, que se chamará "Por este andar", cantando também clássicos como "Adeus Tristeza", "Cavalo à solta", "Tourada", "Se digo meu amor", "Balada para os nossos filhos", "Estrela da Tarde", "Cinema Paraíso", "Chegam palavras" entre outras canções que fazem parte da história musical do nosso país.

É um encontro marcado pela relação de proximidade que o cantor estabelece com o seu público através do prazer que revela em cima do palco, pois ele é também um grande comunicador.

No seu historial, conta com 28 álbuns gravados, todos eles de grande qualidade.

Esta passagem pela Casa das Artes faz parte de uma digressão que assinala o novo disco de originais do artista, bem como os seus 46 anos de carreira.

Voz **Fernando Tordo**

Piano **Pedro Duarte**

A MENINA DO MAR

teatro

**05.QUI e 12.QUA**  
**"POR DETRÁS DO PALCO**  
**- 1001 PERSONAGENS!"**

CASA DAS ARTES | 10H00 às 11H00 e 14H30 às 15H30

Público-alvo Pré-Escolar e 1.º CEB  
 Grupos Máximo 25 elementos

Vamos levar os mais pequenos a conhecer os bastidores e o mundo escondido dos técnicos, que fazem acontecer os efeitos mágicos de luz e de cenários, que nos maravilham quando nos sentamos na nossa cadeira a assistir a um espetáculo.

Com adereços vão fazer-de-conta e interpretar personagens! Podem ser reis, rainhas, príncipes, princesas, mosqueteiros, o Pai Natal... Só têm de descobrir as personagens escondidas nos camarins da Casa das Artes!

**18.QUA e 19.QUI**  
**A MENINA DO MAR**  
**DE SOPHIA DE MELLO BREYNER**  
**Encenação de Joana Providência**  
**Teatro do Bolhão**

CASA DAS ARTES - GRANDE AUDITÓRIO | 10H00 E 15H00

Entrada 3 euros

Classificação M/4 Duração 45'

*"Chamo-me Menina do Mar e não tenho outro nome. Não sei onde nasci. Um dia uma gaivota trouxe-me no bico para esta praia. Pôs-me numa rocha na maré vaza e o polvo, o caranguejo e o peixe tomaram conta de mim."*  
 Esta menina é detentora de dois dons: pode respirar fora de água como os homens e dentro de água como os peixes. Sempre viveu no mar

e quer conhecer a Terra mas não pode afastar-se muito da água porque fica desidratada. Além disso tem a sua liberdade condicionada porque é a bailarina da "Grande Raia", senhora daqueles mares, que a traz constantemente vigiada pelos búzios. O seu fascínio pela Terra e pelo conhecimento de tudo o que existe fora do mar reforçou a amizade com o menino e juntos sonham, revivem e projetam muitas aventuras. A Menina do Mar é uma narrativa contemporânea, escrita em prosa poética, um texto emblemático da literatura infantojuvenil, que alimenta no leitor/espectador a sede de sonho e do maravilhoso.

**FICHA TÉCNICA**

Encenação **Joana Providência**

Dramaturgia **Helena Genésio**



Espaço Cénico e Marionetas **Cristóvão Neto**  
 Figurinos **Lola Sousa**  
 Iluminação **Pedro Carvalho**  
 Banda Sonora **Rui Lima e Sérgio Martins**  
 Produção **Glória Cheio**  
 Elenco **Anabela Sousa, Beatriz Godinho, Filipe Moreira, Paulo Mota e Sandra Salomé**

**28.SÁB**  
**TEATRO AMADOR**  
**Comédia/Drama**  
**A VERDADEIRA HISTÓRIA**  
**DE ROMEU E JULIETA**

AUDITÓRIO PADRE ANTÓNIO VIEIRA - INSTITUTO NUN'ALVRES | 21H00

Entrada 2,5 euros

Classificação Público em geral

Duração 135' (com intervalo de 15 minutos)

Este é um Musical Interativo, promovido pelos alunos e professores do 12ºC do Instituto Nun'Alvres, no âmbito da disciplina de Área de Projeto.

Após várias street performances, que dinamizaram toda a escola ao longo do ano letivo, esta turma apresenta agora um Musical, englobando todas essas atividades que publicitavam o Projeto Final.

O projeto desta turma, "Há Estrelas... Segue-as!", baseou-se na história de "Romeu e Julieta" de William Shakespeare e criou "A Verdadeira História de Romeu e Julieta". Julieta, uma adolescente criada numa família influente da alta sociedade, tem como único desejo ser engenheira esteticista, contrariando a vontade dos pais. No meio deste tormento, conhece Romeu, um descontraído surfista,



pelo qual se apaixonam. Eles veem o seu amor proibido, devido ao ódio entre ambas as famílias e à diferença de classes.

Repleto de peripécias, que marcam pelo humor e imaginação destes jovens amadores, este espetáculo dá-nos uma nova visão sobre este clássico de William Shakespeare.

O Musical foi exclusivamente feito pelos alunos da turma C do 12ºano, do Instituto Nun'Alvres, no âmbito da disciplina de Área de Projeto, e garante boa disposição e animação durante todo o espetáculo.

#### FICHA TÉCNICA

Coordenação do projeto **Cláudia Camposinhos Magalhães**

Encenação e argumento **Ana Catarina Cardoso, Daniela Rodrigues, Diogo Vieira, Isabel Silva, Joana Cardoso e João Oliveira** – 12ºC

Elenco **Todos os alunos do 12º C do Instituto Nun'Alvres**

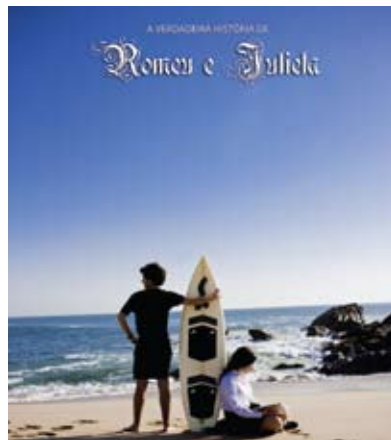

Participação especial **Professora Cláudia Camposinhos Magalhães, Professora Martinha Almeida, Professor Pedro Monteiro, Sérgio Costa e os Estúdio 34**

Cenografia/Promoção e Marketing **Ana Filipa Pinheiro, André Azevedo, Ângela Teles, Carlos Leitão, Francisca Freitas, Olga Couto e Paula Pinheiro** – 12ºC

Música **Ana Patrícia Costa, Cátia Flores, Mariana Val, João Miguel Silva, Miguel Carneiro e Renato Lobo** – 12ºC

Coreografia **Ana Rita Almeida, Ana Rita Ramos, Cátia Dias, Hugo Sousa, Larissa Lanzaro e Mariana Pacheco** – 12ºC

Produção **APC (Área de Projeto do 12ºC)**

Agradecimentos **Direção do Instituto Nun'Alvres e Encarregados de Educação dos alunos participantes, Padre Pedro Rocha Mendes s.j., Prefeito Manuel António Silva, Professora Sofia Silva**  
Informações e reservas

E-mail [estrelas.apc@hotmail.com](mailto:estrelas.apc@hotmail.com)

## O TEATRO E A ENVOLVENTE

O envolvimento da Casa das Artes com a sua comunidade artística e de formação artística local.

### 07.SÁB

#### GALA LÍRICA

**Ensemble Vissi d'Arte**  
**Ópera, Napolitanas e Zarzuela**

CASA DAS ARTES – GRANDE AUDITÓRIO | 21H30

Entrada 10 euros

Duração 90'

Ficha Técnica

Soprano **Mónica Pais**

Tenor **Francisco Reis**  
Pianista **João Queirós**

Atriz **Mª João Mata**

Grupo Coral **Didaxis**

Maestrina Titular **Mónica Pais**

Maestro adjunto **Paulo Freitas**

O concerto será preenchido com a apresentação do ensemble **Vissi d'Arte**, que cantará árias de ópera a solo em dueto e acompanhados pelo grupo coral.

Coprodução Casa das Artes de Vila Nova de Famalicão e C. F. Ruivanense (aniversário dos 70 anos)

### 27.SEX e 28.SÁB

#### ORESTEIA

Curso profissional de Artes do Espetáculo –  
Interpretação, do Externato Delfim Ferreira  
CASA DAS ARTES – GRANDE AUDITÓRIO | 21H30

Entrada 3 euros

Classificação M/3 Duração 80'

"A Oresteia, constituída pelo Agamémnon, as Coéforas e as Euménides, é uma obra-prima da literatura dramática de todos os tempos. Lirismo e drama raramente realizaram uma simbiose tão perfeita no afrontamento das questões morais e religiosas que se põem ao homem num mundo sempre em crise. Crise que, na visão augusta do Poeta, atinge os próprios deuses, empenhados, também eles, na realização mais perfeita da justiça, porque de justiça essencialmente se trata neste drama de proporções cósmicas".

(Manuel de Oliveira Pulquério, Professor Catedrático da Faculdade de Letras de Coimbra in, Oresteia)



cinema

## 05. QUI NOITES DO CINECLUBE CISNE NEGRO (EUA, 2010)

CASA DAS ARTES – PEQUENO AUDITÓRIO | 21H30  
Programação Cineclube de Joane  
Ingresso entrada grátis para associados | 4 euros para não associados

Nina (Natalie Portman) pertence à companhia de Ballet de Nova Iorque e praticamente todos os dias da sua vida foram dedicados à dança. Erica (Barbara Hershey), sua mãe, é uma ex-bailarina cuja única obsessão é ver a sua filha triunfar e que, por essa razão, controla todos os seus movimentos. Quando Thomas Leroy (Vincent Cassel), o diretor artístico da companhia, decide substituir a intérprete principal no imortal “O Lago dos Cisnes”, de Tchaikovsky, Nina aparece como uma das escolhas mais prováveis. Mas Lily (Mila Kunis), uma outra jovem em ascensão, revela algumas características essenciais ao papel que faltam a Nina. Assim, à medida que as duas raparigas se tornam cada vez mais próximas, a doce Nina começa a revelar o seu lado mais negro... Realizado por Darren Aronofsky (“A Vida

não é um Sonho”, “O Último Capítulo” e “O Wrestler”), um thriller psicológico sobre a dicotomia entre o Bem e do Mal, latente na personalidade de todos os seres humanos.

Título original Black Swan

Realização Darren Aronofsky

Interpretação Natalie Portman, Vincent Cassel, Mila Kunis, Barbara Hershey, Winona Ryder, John McLaughlin

Classificação M/16 Duração 108'

## 11. QU JÁ NÃO HÁ CINÉFILOS?! QUATROCENTOS GOLPES (1959)

CASA DAS ARTES – PEQUENO AUDITÓRIO | 21H30  
Programação Cineclube de Joane  
Entrada livre

Antoine Doinel tem catorze anos. Na escola, não para e arranja problemas com a professora que o castiga por ter escrito nas paredes da sala de aula. Em casa, os pais são indiferentes à sua presença e não sabem o que fazer com ele durante as férias. Antoine faz gazeta à escola com o colega René e surpreende a mãe nos braços do seu amante. A vida do

jovem Antoine parece que será vivida sob o signo da mentira e do desenrasque.

Os Quatrocentos Golpes é o primeiro de cinco filmes de François Truffaut que acompanham a vida do personagem Antoine Doinel (Jean-Pierre L  aud), o alter-ego do mestre Fran  ois Truffaut.

T  tulo original Les quatre cents coups

Realiza  o Fran  ois Truffaut

Interpreta  o Jean-Pierre L  aud, Claire Maurier, Albert R  my, Guy Decomble

Classifica  o M/12 Q Dura  o 92'

## 12. QUI SESS  O TRAZ OUTRO AMIGO TAMB  M UM ANO MAIS (Gr  -Bretanha, 2010)

CASA DAS ARTES – PEQUENO AUDIT  RIO | 21H30  
Programa  o Cineclube de Joane

Ingresso entrada gr  tis para associados | 4 euros para n  o associados

Tom (o oscarizado Jim Broadbent) e Gerri (Ruth Sheen) atingiram a maturidade do amor e da felicidade, vivendo uma exist  ncia simples e descomplexada - ou, pelo menos, assim parece. O mesmo, por  m, n  o se pode dizer daqueles que os rodeiam: uma amiga (Lesley Manville) a passar por uma crise de meia-idade, um amigo (Peter Wight) alcoh  lico em busca de uma nova oportunidade no amor, o filho (Oliver Maltman) com a nova namorada, o irm  o de Tom, Ronnie (David Bradley), em depress  o ap  s a morte da mulher. Ao sabor das esta  es do ano, eles v  o oferecendo conforto a quem os procura, entre comida, bebida e mem  rias, ao mesmo tempo que v  o revelando um pouco mais sobre si pr  prios.

Um filme de Mike Leigh, depois do premiado “Um Dia de Cada Vez” (2008), escolhido



para integrar a Seleção Oficial de Cannes. Broadbent, Sheen e Manville foram indicados para os britânicos BAFTA (respetivamente: melhores ator, atriz e atriz secundária), assim como Leigh (melhor realizador).

Título original *Another Year*

Realização Mike Leigh

Interpretação Jim Broadbent, Lesley Manville, Ruth Sheen, Peter Wight, Oliver Maltman

Classificação M/12 Duração 129'

## 19.QUI

**Extensão da 8.ª edição do Indie Lisboa, Heroi Indie**

**A ERVA DO RATO (Brasil, 2008)**

CASA DAS ARTES – PEQUENO AUDITÓRIO | 21H30

Programação Cineclube de Joane

Ingresso entrada grátis para associados | 4 euros para não associados

Livrentemente inspirado em "A Causa Secreta" e "Um Esqueleto", de Machado de Assis, *A Erva do Rato* funde dois elementos dos contos: a relação do homem com a morte e a incompreensível relação que estabelece com os animais. Ele e Ela caminham por um cemitério à beira-mar. Os pronomes são seus nomes. Ela, professora, com o pai morto há

apenas três dias, não tem mais ninguém no mundo. Diante de tal situação, Ele se propõe a cuidar dela enquanto for vivo. Este é o início de uma estranha relação.

Filme apresentado no Festival de Veneza.

Título original *A Erva do Rato*

Realização Júlio Bressane

Interpretação Selton Mello, Alessandra Negrini

Duração 80'

## 20.SEX

**Extensão da 8.ª edição do Indie Lisboa (Filmes Premiados)**

CASA DAS ARTES – PEQUENO AUDITÓRIO | 21H30

Programação Cineclube de Joane

Ingresso entrada grátis para associados | 4 euros para não associados

<http://www.indielisboa.com/>

## 20.SEX

**CINELITERÁRIO**

**O PADRINHO I (EUA, 1972)**

**Baseado na obra de Mario Puzo**

BIBLIOTECA MUNICIPAL CAMILO CASTELO BRANCO – AUDITÓRIO | 21H30

Entrada livre

*O Padrinho* ("The Godfather") é a obra de arte épica do realizador Francis Ford Coppola com a interpretação, merecedora de um Oscar, de Marlon Brando no papel do patriarca da família Corleone. Este é um arrepiante retrato da ascensão, e quase queda, de um clã siciliano numa América equilibrada entre a vida da família Corleone e os negócios criminosos que praticam.

Realização Francis Ford Coppola

Classificação M/12 Duração 175'

## 22.DOM

**CineDomingo**

**"O MILAGRE DE FÁTIMA" (EUA, 1952)**

SALÃO DO CENTRO SOCIAL, CULTURAL E RECREATIVO DE SÃO MIGUEL-O-ANJO | 15H30

Entrada livre

Organização Associação Projecto Amarcultura – Calendário

Apoio Centro Social, Cultural e Recreativo de São Miguel-O-Anjo, Calendário

Após sete anos de caos político desde o golpe de Estado de 1910, o governo português atenuou a perseguição religiosa, permitindo a reabertura das igrejas. É na pequena povoação rural de Fátima que, a 13 de maio, três crianças asseguram terem visto "uma bela senhora vinda do Céu" que lhes pede para rezarem o Rosário.

Apesar da censura e das medidas repressivas das autoridades, a cada dia chegam a Fátima mais peregrinos vindos de lugares distantes para verem a aparição celestial. A Igreja tenta, em vão, esconder o acontecimento, temendo o reacendimento da perseguição de que foi alvo.

É no meio deste clima de medo que aos pastorinhos é revelado uma mensagem para o mundo. A 13 de outubro de 1917, ante os olhares atônitos de crentes e não crentes, acontece um portentoso fenómeno solar que mudará a história.

Realização John Brahm

Interpretação Gilbert Roland, Angela Clarke, Frank Silvera, Jay Novello, Richard Hale, Norman Rice, Frances Morris, Carl Millaire, Susan Whitney, Sherry Jackson, Sammy Ogg

Classificação M/6 Duração 102'



**25.QUA**  
**CINEMA É OBSESSÃO!**  
**NEW YORK NEW YORK (EUA, 1977)**

CASA DAS ARTES – PEQUENO AUDITÓRIO | 21H30

Programação Cineclube de Joane

Entrada livre

O Saxofone é o melhor amigo de Jimmy Doyle, um Robert DeNiro talentoso mas com um feitiço intoléravel e um ego tão insuflado como a sua paixão em tocar, apaixonou-se por Francine Evans (Liza Minnelli), uma jovem cantora em vias de ascensão. É o começo de uma tempestuosa relação que irá testar a capacidade de cada um em equilibrar a paixão que sentem pelo jazz com o amor que sentem um pelo outro. Trata-se da homenagem de Scorsese aos espetáculos de Broadway, um exuberante filme que conta com um DeNiro em boa forma e a voz encantadora de Minnelli, um romance com holofotes e palcos.

O aclamado realizador Martin Scorsese faz equipa com os vencedores de um Óscar da Academia, Liza Minnelli e Robert De Niro, neste exemplar filme sobre o panorama de jazz Nova Iorque. Apresentando uma inesquecível ban-



da sonora original de John Kander e Fred Ebb (Chicago, Cabaret) e introduzindo a canção mundialmente famosa da cultura popular, New York, New York é uma homenagem sofisticada e deslumbrante à cidade que nunca dorme.

Título original New York New York

Realização Martin Scorsese

Interpretação Robert De Niro, Liza Minnelli

Classificação M/12 Duração 156'

**26.QUI**  
**NOITES DO CINECLUBE**  
**A CIDADE DOS MORTOS (PT/EG/ES, 2009)**

*(com a presença do realizador, Sergio Trefaut)*

CASA DAS ARTES – PEQUENO AUDITÓRIO | 21H30

Programação Cineclube de Joane

Ingresso entrada grátis para associados | 4 euros para não associados

A Cidade dos Mortos, no Cairo, é a maior necrópole do mundo.

Um milhão de pessoas vive dentro do cemitério – em casas tumulares ou nos edifícios que cresceram em redor. Dentro do cemitério há de tudo: padarias, cafés, escolas para as crianças, teatros de fantoches...



A Cidade dos Mortos estende-se por mais de dez quilómetros ao longo de uma autoestrada, mas não deixa de ser uma aldeia, com mães à caça de um bom partido para as filhas, rapazes a correr atrás das raparigas, disputas entre vizinhos. Preparado e rodado ao longo de cinco anos (2004-2009), este filme procura dar a ver a alma invisível deste cemitério.

Grande Prémio Documenta Madrid 2010

Título original A Cidade dos Mortos

Realização Sergio Trefaut

Narração Ashraf Fakhouri

Duração 62

**27.SEX**  
**SESSÕES DE CINEMA SÉNIOR**  
**CHARLIE CHAPLIN**

Filmes | **O emigrante; À beira-mar; O campeão; O ringue de patinagem; O polícia (EUA, 1915/17)**

BIBLIOTECA MUNICIPAL CAMILO CASTELO BRANCO

– AUDITÓRIO | 14H30

Entrada livre

Público-alvo Público sénior

Esta série de curtas-metragens mostra-nos o fenómeno único que foi Charlie Chaplin.

A bengala, os sapatos desgastados, o chapéu-de-côco e o bigode imortalizaram-no como "Charlot". Mas Chaplin deixou ainda uma marca de liberdade artística. Foi o primeiro na história do cinema a reclamar a total liberdade de criação em relação aos filmes que fez.

Realização Charlie Chaplin

Classificação M/6 Duração 118'

Realização Charlie Chaplin



## 27. SEX

### UM LIVRO, UM FILME

CENTRO DE ESTUDOS CAMILIANOS | 21H30

Convidado **Ruy de Carvalho**

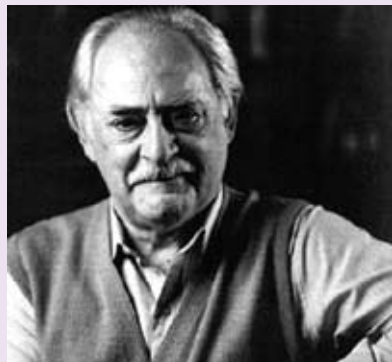

Ator de primeira linha da sua geração, fundou, em 1961, o Teatro Moderno de Lisboa, grupo teatral que passou a integrar, participando em todas as suas peças.

Em 1963, assumiu a direção artística do Teatro Experimental do Porto (TEP), por indicação de António Pedro, onde realizou a sua única experiência como encenador, em "Terra Firme", de Miguel Torga.

Fez ainda parte de outras companhias, como a companhia de Vasco Morgado e Laura Alves, a companhia Rafael de Oliveira e a companhia sediada no Teatro Maria Matos, tendo realizado numerosas digressões, ao Brasil e à África.

Em 1977, esteve no relançamento do Teatro

Nacional D. Maria II, onde permaneceu até 2001. Com o fim da companhia residente do Teatro Nacional, foi dispensado por ser reformado, juntamente com Eunice Munoz, Fernanda Borsatti e Jacinto Ramos. A promessa de que voltariam como atores jubilados, nunca aconteceu.

A sua atividade artística estendeu-se igualmente à rádio e à televisão, tendo sido o primeiro ator a representar na RTP, com o "Monólogo do Vaqueiro" (1957). Para além de ter sido um dos atores que mais teatro fez na televisão, foi também dos primeiros atores a fazer telenovelas, como "Vila Faia" (1982) e "Origens" (1983).

No cinema, estreou-se em 1951, com o filme "Eram 200 Irmãos", mas foi nos anos 60 que o seu trabalho se tornou mais relevante nesse campo. Da sua filmografia destacam-se "Pássaros de Asas Cortadas" (1963), "Domingo à Tarde" (1965), "O Cerco" (1969), "Cântico Final" (1974) e "Non ou a Vã Glória de Mandar" (1990).

Em 2001 participou no filme "A Selva" de Leonel Vieira e em vários filmes de Manoel de Oliveira.

Cumprindo um velho sonho, protagonizou em 1998, o clássico "Rei Lear", de William Shakespeare, integrado nas comemorações dos 150 anos do Teatro Nacional e dos 50 anos da sua carreira de ator.

Foi Presidente do Conselho Nacional para a Política da 3ª Idade e ainda Presidente da Comissão Executiva do Ano Internacional das Pessoas Idosas, em 1999.

Em 1999, foi protagonista da Série "Todo o Tempo do Mundo", e entre 2000 e 2009

participou em várias novelas, como: "Olhos de Água", com o neto mais novo, Henrique de Carvalho, "Filha do Mar", "Sonhos Traídos", "Amanhecer", "Saber Amar", "SOS - Criança", "Inspetor Max", "Sentimentos", entre outras. Em 2001 regressa ao teatro, pela mão de Felipe La Fêria, na peça "Casa do Lago", com Eunice Munõz.

Em 2009, e depois de oito anos afastado do palco do Teatro Nacional, surge na reabertura da temporada 2009/2010, ao lado de Vergílio Castelo, na peça "O Camareiro".

É Conselheiro das Ordens Militares, desde 2006, por nomeação do Presidente da República, Cavaco Silva.

### Filme a exhibir **Domingo à Tarde**

«Jorge dirige o departamento de Hematologia de um hospital. Um dia, chega Clarisse, que sofre de leucemia em estado avançado. Apaixona-se, e Jorge procura, pela primeira vez, salvar um doente. Clarisse morre, apesar de todos os esforços de Jorge que, cada vez mais desencantado, prossegue os seus trabalhos, com experiências de rotina, que sabe serem inúteis».



desporto

## 01.DOM

### DEMONSTRAÇÃO DE KARTING

ARNOSO S. EULÁLIA | 15H00

Organização Associação Quebrarritmo

Apoio Câmara Municipal de V. N. de Famalicão

## 01.DOM

### IX PROVA DE ATLETISMO DE LANDIM

JUNTO AO MOSTEIRO DE LANDIM | 10H00

Organização Junta de Freguesia de Landim

Apoio Câmara Municipal de V. N. de Famalicão

## 02.SEG a 21.TER.JUN

### PRÉ-REQUISITOS 2011

### PREPARAÇÃO PARA AS PROVAS DE GINÁSTICA

AVENIDA DE FRANÇA, 905

Público-alvo Todos os interessados ingressar em curso superior na área do Desporto  
Organização Jing-She - Escola Kung-Fu Wushu  
Vais candidatar-te a um Curso Superior de Desporto? Prepara-te para a prova de Ginástica! Vem aprender/treinar os Elementos Técnicos de Solo e Saltos obrigatórios na Sequência de Ginástica. O que debes saber já: a candidatura aos cursos superiores de Educação Física e ou Ciências do Desporto obriga à realização de provas de pré-requisitos; estas provas são realizadas numa das escolas/institutos/faculdades que lecionam estes cursos e são validadas por todas as outras; a realização das provas ocorre nas mesmas datas em todas as escolas superiores.



### Informações e inscrições

Telemóvel 914193768 | 916501272

E-mail geral@jing-she.com

Internet [www.jing-she.com](http://www.jing-she.com)

[www.facebook.com/jingshe](http://www.facebook.com/jingshe)

## 07.SÁB

### CAMPEONATO NACIONAL DE ALEX-RYU-JITSU

PAVILHÃO MUNICIPAL DAS LAMEIRAS | 09H00

Organização Federação Portuguesa Alex-Ryu-Jitsu

Apoio Câmara Municipal de V. N. de Famalicão

## 07.SÁB

### MINI MARATONA DE ATLETISMO

PARQUE DE SINÇÃES | 10H00

Organização Escola Secundária D. Sancho I

Apoio Câmara Municipal de V. N. de Famalicão

## 14.SÁB

### PRÉMIO CIDADE DE FAMILIÇÃO - EC CARLOS CARVALHO

AV. DE FRANÇA | 15H00

Organização Associação de Ciclismo de Pousada Saramagos

Apoio Câmara Municipal de V. N. de Famalicão

## 14.SÁB

### WORKSHOP

### WING CHUN - "ETERNA PRIMAVERA"

AVENIDA DE FRANÇA, 905 | 10H00 às 13H00 e 15H00 às 18H00

Ingresso 30 euros

Nº de Vagas 20

Público-alvo Público em geral

Organização Jing-She, Escola Kung-Fu Wushu  
O Wing Chun é um sistema de defesa pessoal efetivo, e por isso realista, criado na China por uma mulher durante a Dinastia Qing. O princípio básico do Wing Chun é o de utilizar

a força atacante do agressor contra o próprio, onde a defesa funcionará como ataque e vice-versa. É uma arte marcial singular, desenvolvida para permitir que qualquer pessoa, independentemente de tamanho, força ou sexo, se possa defender de agressores maiores e mais fortes. Conteúdos: executar exercícios básicos de Wing Chun e Shi Sao; Aprendizagem da forma do boneco de madeira e aplicação em situações reais.

**Informações e inscrições**

Inscrições até 12.05.11

Telemóvel 914193768 | 916501272

E-mail geral@jing-she.com

Internet www.jing-she.com

www.facebook.com/jingshe

## **14.SÁB e 15.DOM**

### **X FESTA DA MOTA ANTIGA DE CAVALÕES**

PARQUE DESPORTIVO DO G. D. CAVALÕES | 10H00

Organização Núcleo de Motas Antigas de Cavalões

Apoio Câmara Municipal de V. N. de Famalicão

## **21.SÁB e 22.DOM**

### **9ª EDIÇÃO DA TACA COCA-COLA**

ESTÁDIO MUNICIPAL DE V. N. DE FAMILIÇÃO | 10H00

Organização Praxis D e Empresa Coca-Cola

Apoio Câmara Municipal de V. N. de Famalicão

**Informações e inscrições**

Site www.cocacola.pt/taca

## **22.DOM**

### **III MARATONA DE BTT DE FAMILIÇÃO**

PARQUE DA JUVENTUDE | 09H30

Organização Associação Amigos do Pedal

Apoio Câmara Municipal de V. N. de Famalicão

**Informações e inscrições**

Site www.maratonafamalicao.com

## **28.SÁB**

### **13ª MILHA URBANA CIDADE DE V. N. DE FAMILIÇÃO**

PARQUE DA JUVENTUDE | 15H00

Organização Liberdade F. C.

Apoio Câmara Municipal de V. N. de Famalicão

**Informações e inscrições**

Telefone 252323687 Fax 252315989

## **28.SÁB**

### **PRIMAVERA COM SAÚDE KUNG FU WUSHU & TAI CHI NO PARQUE!**

PARQUE DA JUVENTUDE (Frente à Escola Secundária Camilo Castelo Branco) | 10H00 e 11H30

Entrada livre

Público-alvo Público em geral

Organização Jing-She - Escola de Kung-Fu Wush

### **10H00 Kung Fu Wushu**

### **11H30 Tai Chi Chuan**

Kung-Fu Wushu, a Arte Marcial Chinesa, desfruta de uma longa história e uma grande popularidade na China, despertando e desenvolvendo competências físicas e intelectuais nos seus praticantes. O Tai Chi (Taiji) é um estilo das Artes Marciais Chinesas e



um exercício tradicional que pertence ao reino da cultura física e tem algumas características de desporto. Exercitar-se mediante o Tai Chi é um bom modo de melhorar a saúde, usufruindo de benefícios regenerativos. Esta manhã no parque pretende sensibilizar para as disciplinas físicas chinesas e promover a atividade saudável nesta primavera! (Em caso de chuva, a atividade terá lugar na Avenida de França, 905)

**Informações**

Telemóvel 914193768 | 916501272

E-mail geral@jing-she.com

Internet www.jing-she.com

www.facebook.com/jingshe

## **29.DOM**

### **26º GRANDE PRÉMIO DE ATLETISMO DO GRAC**

CRUZ | 10H00

Organização Grupo Recreativo e Associativo de Cruz

Apoio Câmara Municipal de V. N. de Famalicão

\\\\serviço educativo\\\\





## CAMINHADA "TRILHO DA CANGOSTA DO ESTÊVÃO"

PARTIDA DO MOSTEIRO DE LANDIM | 10H00  
Público-alvo Alunos do 1º, 2º e 3º ciclo do ensino básico e do ensino secundário (equipadas com chapéu e sapatilhas). Esta caminhada pode ser realizada para público em geral e em horário diurno e nocturno.

Duração 120'

Marcação prévia. Mínimo 25 pessoas.  
Data a combinar.

Passeio por um caminho público, por entre a natureza e o rio Pele, desde a freguesia de Landim a Seide S. Miguel, que dá a conhecer uma época e faz reviver a história do séc. XIX. A caminhada é acompanhada por um elemento dos serviços educativos que fará intervenções, ao longo da caminhada.

(Caminhada condicionada ao bom tempo).

## 02.SEG

### HORA DO CONTO "FRÉDÉRIC CHOPIN" COM OFICINA DE JOGOS

POLO DA BIBLIOTECA DE JOANE | 10H00 E 14H30  
Leitura em conjunto e recriação da história recorrendo a pinturas, desenhos ou colagens. A atividade, acompanhada por música do compositor, dá também a conhecer às crianças o trabalho de Chopin.



## 02.SEG e 16.SEG

### ATELIER DAS LETRAS

CASA DE CAMILO . CENTRO DE ESTUDOS | 10H00  
Público-alvo Crianças dos 6 aos 10 anos (1º ciclo)

Duração 75'

O objectivo deste atelier é dar a conhecer a exposição Das Letras: retratos literários, caricaturas de Loredano Cássio (exposição que se encontra patente na sala de exposições do Centro de Estudos Camilianos).

#### 1ª parte Visita à exposição

Explicar o que é uma caricatura  
Apresentação dos escritores, que têm obras literárias para a infância.

## 2ª Parte Actividades

Dividir a turma em 5 pequenos grupos espalhados pela sala de exposições.

Distribui-se 5 jogos que se trocam à medida que cada grupo termina.

Actividade final realizada individualmente.  
Cada aluno irá completar uma caricatura.

## 03.TER | 11.QUA | 20.SEX e 25.QUA

### HORA DO CONTO

#### "O Menino que não Gostava de Ler", de Susanna Tamaro

POLO DA BIBLIOTECA DE RIBEIRÃO

Público-alvo Pré-escolar e 1º CEB

Leopoldo tinha feito oito anos e o dia do seu aniversário fora tristíssimo. Como adorava correr, tinha pedido aos pais umas sapatilhas, mas eles ofereceram-lhe dois livros (...) Parecia-lhe impossível que os pais, ao fim de oito anos, não tivessem ainda percebido que ele não gostava de ler.

#### Inscrições

Telefone 252494107 (contactar Pedro Lima)



**03.TER | 10.TER | 17.TER | 24.TER e 31.TER**  
**ERA UMA VEZ... AS HISTÓRIAS DESTE**  
**MÊS!**

BIBLIOTECA MUNICIPAL CAMILO CASTELO BRANCO  
- SALA DE LEITURA INFANTO-JUVENIL | 10H00 e 14H30

Público-alvo Pré-escolar e 1º CEB

**Livro Coração de mãe**

Texto Isabel Minhós Martins

Ilustração Bernardo Carvalho

Editora Planeta Tangerina

Afinal no coração de mãe não é só um músculo que bate sem parar. É um lugar mágico onde acontecem as mais extraordinárias das coisas...



**04.QUA**  
**MALA DE HISTÓRIAS**

CENTRO HOSPITALAR DO MÉDIO AVE | 14H00

No âmbito desta iniciativa, uma técnica de animação de leitura da Biblioteca Municipal Camilo Castelo Branco vai visitar, nas primeiras quartas-feiras de cada mês, as crianças do Centro Hospitalar do Médio Ave, "com uma mala cheia de histórias".

**04.QUA | 18.QUA e 27.SEX**  
**BEBÊTECA**

**Os Melhores Beijinhos**

POLO DA BIBLIOTECA DE RIBEIRÃO

Público-alvo Bebés e crianças até aos 2 anos  
Todos precisamos de beijinhos, por isso haverá coisa melhor do que um livro cheio deles?

Será que as minhocas dão beijinhos escondidas nos buraquinhos?

E os peixinhos darão beijinhos? Chuac! Chuac! Chuac!

De beijinhos com batom a beijinhos de boas-noites, este livro tem beijinhos para toda a gente.

**06.SEX e 20.SEX**  
**BEBÊTECA**

BIBLIOTECA MUNICIPAL CAMILO CASTELO BRANCO  
- SALA DE LEITURA INFANTO-JUVENIL | 10H00

Público-alvo Bebés e crianças até 2 anos

Duração 30'/40'

Lotação 12 crianças

Pretende-se com as atividades da Bebêteca motivar, desde cedo, as crianças para a linguagem oral e escrita de forma harmoniosa.

Estas atividades permitem aos bebés o contacto com o livro impresso através da leitura de histórias em voz alta, da exploração de imagens e do manuseamento dos livros.

**Chau, chau penico!**

Acabou-se a ida ao penico! O pequeno pintainho, que continua a usar o penico, depara-se com uma série de animais (uns mais simpáticos, outros mais assustadores) que ao longo desta história o incentivam a ser como os grandes... e usar a retrete!

**07.SÁB e 21.SÁB**  
**SÁBADOS NA BIBLIOTECA**  
**ONDE JÁ VI ESTE FILME?**

**SHREK PARA SEMPRE**

BIBLIOTECA MUNICIPAL CAMILO CASTELO BRANCO  
- AUDITÓRIO | 10H30

Público-alvo Público em geral

Se ainda não tiveste a oportunidade, aproveita o fim de semana para ver o filme que escolhemos para ti, este mês.



## 09.SEG INFO-BIBLIOTECA

POLO DA BIBLIOTECA DE JOANE | 10H00 e 14H30  
Esta oficina que tem como objetivo a produção de textos de espírito crítico, criativo e inovador em forma de jornal de parede. Este será composto por trocadilhos poéticos, anedotas, adivinhas, anúncios, escolhas musicais, receitas do mês, eventos do mês, recomendações de leitura, desenho e ficha técnica.

## 10.TER e 26.QUI OLHO DE VIDRO

### ATELIER TRUZ, TRUZ, TRUZ, QUEM MORA AQUI?

CASA DE CAMILO . CENTRO DE ESTUDOS | 10H00  
1ª parte  
Acolhimento.  
Visualização do filme: "A Princesa e a ervilha", do realizador Jorgen Lerdam.

2ª parte  
Conversa geral com as crianças sobre o filme.  
Explicar o que é uma casa-museu.  
Vamos ver quem mora na casa-museu.  
Público-alvo Crianças dos 4 aos 6 anos  
Duração 65'

Inscrições  
Casa de Camilo. Museu. Centro de Estudos  
Avenida de S. Miguel, 758 | 4770-631 S. Miguel de Seide  
Telefone 252309750 Fax 252309759  
E-mail geral@camilocastelobranco.org

## 11.QUA e 25.QUA CHIU! O FILME VAI COMEÇAR! SHREK PARA SEMPRE (EUA, 2010)

BIBLIOTECA MUNICIPAL CAMILO CASTELO BRANCO  
- AUDITÓRIO | 10H00 e 14H30  
Público-alvo pré-escolar, 1º e 2º CEB  
Classificação M/6 Duração 89'  
Realização Mike Mitchell

Shrek é agora um pai de família "domesticado". Em vez de assustar aldeões, Shrek dá autógrafos. O que terá acontecido ao seu famoso rugido? Saudoso dos dias em que se sentia um Ogre de verdade, Shrek é levado a assinar um pacto com o eloquente e sorrateiro duende Rumpelstiltskin e subitamente vê-se numa versão alternativa e deturpada do reino de Far, Far Away, onde Ogres são caçados, Rumpelstiltskin é rei e ele e Fiona nunca se conheceram. Agora Shrek precisa desfazer tudo o que fez se quiser salvar os amigos, restaurar o seu mundo e recuperar o seu amor.

## 13.SEX | 27.SEX YOGA COM HISTÓRIAS!

(último "Yoga com Histórias" do ano letivo)  
AVENIDA DE FRANÇA, 905 | 16H00  
Entrada livre

Público-alvo 5 aos 8 (13.SEX)  
9 aos 12 (27.SEX)  
Marcação prévia. Mín. 5, Máx. 30  
Organização Jing-She, Escola Kung-Fu Wushu  
Nesta oficina, vamos explorar os elementos Terra, Ar, Fogo e Água, tendo como estímulos a música e como instrumentos a visão, o tato e o olfato. Vem aprender histórias com muitos



séculos e contá-las com o corpo e com o movimento, explorando os contos tradicionais e as personagens mitológicas da Índia!

### Informações e marcações

Telemóvel 914193768 | 916501272  
E-mail geral@jing-she.com  
Internet www.jing-she.com  
www.facebook.com/jingshe

### 13.SEX GELADOTECA

BIBLIOTECA MUNICIPAL CAMILO CASTELO BRANCO  
- SALA DE LEITURA INFANTO-JUVENIL | 10H00 e 14H30

Público-alvo Pré-escolar e 1º CEB  
É tão bom comer gelados no verão! Agora podes ouvir histórias e ao mesmo tempo saborear um delicioso gelado na nossa geladoteca! Aparece!

### 14.SÁB SÁBADOS NA BIBLIOTECA BEBÉTECA

BIBLIOTECA MUNICIPAL CAMILO CASTELO BRANCO  
- SALA DE LEITURA INFANTO-JUVENIL | 10H30  
Público-alvo Público em geral

**Chau, chau, penico!**  
Onde está a história do bebé?  
Tá qui!

### 16.SEG RODINHAS DE LEITURA

POLO DA BIBLIOTECA DE JOANE | 10H00 e 14H30  
Esta atividade tem como objetivo a leitura em grupo. Posteriormente, segue-se uma oficina de escrita criativa com o objetivo da criação de textos de espírito crítico sobre a obra.

### 18.QUA LEITURA ENCENADA "MARIA MOISÉS"

CENTRO DE ESTUDOS CAMILIANOS | 10H00  
O Serviço Educativo da Casa de Camilo apresenta a Leitura Encenada da obra "Maria

Moisés" (adaptado para os mais novos), de Camilo Castelo Branco.

Público-alvo Alunos do 1º e 2º Ciclo  
Duração 45'



### 18.QUA e 19.QUI FILME VERDE COMO TREINARES O TEU DRAGÃO

BIBLIOTECA MUNICIPAL CAMILO CASTELO BRANCO  
- AUDITÓRIO | 10H00 e 14H30  
Classificação M/6 Duração 98'

Marcações CEAB

Telefone 252301740

E-mail ceab@vilanovadefamaliacao.org

"Como Treinares o Teu Dragão" passa-se num mundo cheio de Vikings musculados e dragões selvagens. Um adolescente esquelético e desajeitado, filho de Viking, decide matar um dragão para se tornar um herói, provando o seu valor à tribo e ao pai. Mas quando ele se torna amigo do dragão o seu mundo vira-se de cabeça para baixo.

### 23.SEG | 24.TER | 25.QUA e 26.QUI HORA DO CONTO

POLO DA BIBLIOTECA DE LOUSADO  
Público-alvo Pré-escolar e 1º CEB

**A MINHA MÃE, DE ANTHONY BROWNE**

O livro ideal para filhos, filhas... e especialmente mães. Uma homenagem às mães num livro cheio de ternura. "A minha mãe podia ser bailarina ou astronauta, podia ser uma estrela de cinema ou uma grande empresária. Mas é a Minha mãe, que há de gostar sempre de mim."



### OFICINA DE EXPRESSÃO PLÁSTICA UM POSTAL PARA A MÃE

Depois de ouvir a história vem elaborar um belíssimo postal para ofereceres à tua mãe.

Inscrições

Telefone 252492983 (contactar Teresa Senhorrinha)

## 23.SEG

### CAIXINHA DE HISTÓRIAS

POLO DA BIBLIOTECA DE JOANE | 10H00 e 14H30  
Trata-se de um jogo que é constituído por um conjunto de cartões guardados dentro de uma caixa. A partir desses mesmos cartões os participantes têm de criar uma história.

## 24.TER

### À CONVERSA COM A ESCRITA

CASA DE CAMILO . MUSEU . CENTRO DE ESTUDOS  
| 10H00

Na primeira parte, visita-se o escritório da Casa de Camilo, onde irá ser explorado o espaço e alguns objectos e a vida dedicada à escrita pelo escritor Camilo Castelo Branco.

Na segunda parte do ateliê, as crianças virão para o Centro de Estudos, onde poderão experimentar escrever ao estilo do século XIX.

Público-alvo Crianças dos 6 aos 10 anos

Duração 75'

#### Inscrições

Casa de Camilo. Museu. Centro de Estudos  
Avenida de S. Miguel, 758

4770-631 S. Miguel de Seide

Telefone 252309750 Fax 252309759

E-mail geral@camilocastelobranco.org

## 26.QUI

### "A GUARDA - ÁRVORE"

Pela Associação Cultural Fértil  
(www.fertilcultural.org)

BIBLIOTECA MUNICIPAL CAMILO CASTELO BRANCO  
- AUDITÓRIO | 10H00

Público-alvo 5 aos 10 anos

Uma árvore especial. Guardiã de histórias que se revelam ao ritmo da queda das suas



folhas. Histórias que vivem de sonho, de seres estranhos que ganham vida e nos mostram que as coisas simples também têm valor.

## 27.SEX

### PROJETO "ARTES E LETRAS"

### OFICINA | CONSTRUÇÃO DE FANTOCHES

BIBLIOTECA MUNICIPAL CAMILO CASTELO BRANCO  
- SALA DE LEITURA INFANTO-JUVENIL | 10H00 e 14H30

Público-alvo Pré-escolar

Nesta fantástica oficina realizada pela Biblioteca Municipal vem construir um fantoche com uma colher de pau e assim saboreares fantásticas histórias!

## 28.SÁB

### SÁBADOS NA BIBLIOTECA

### 1 HISTÓRIA... 2 HISTÓRIAS... E AS QUE MAIS CONSEGUIRES OUVIR

BIBLIOTECA MUNICIPAL CAMILO CASTELO BRANCO  
- SALA DE LEITURA INFANTO-JUVENIL | 10H30

Público-alvo Público em geral

Com tantos meninos na Biblioteca, os livros ficam tão contentes que querem saltar das

prateleiras para conhecermos as suas histórias. De que estás à espera? Vem ouvi-las!

## 30.SEG

### BIBLIO-PAPER

POLO DA BIBLIOTECA DE JOANE | 10H00 e 14H30  
Nesta atividade são apresentadas aos grupos algumas pistas em fichas com perguntas, através das quais, as crianças têm de encontrar as respetivas respostas.

#### Inscrições

Telefone 252993756 (contactar Aida Mota)

## DATAS A AGENDAR PELAS ESCOLAS

### HORAS DO CONTO (Leitura e exploração de uma história)

### ATELIERS (Pintura de vidro)

### OFICINA DE ESCRITA DIVERTIDA

### CONSTRUÇÃO DE UMA "FANTOCHEIRA VERDE" (com materiais recicláveis)

### JARDIM COM LIVROS (Leitura de histórias no exterior do Pólo da Biblioteca)

POLO DA BIBLIOTECA DE RIBA DE AVE

#### Inscrições

Telefone 252981620 (contactar Teresa Torres)

## DATAS A AGENDAR PELAS ESCOLAS

### ATELIER LITERÁRIO:

### "VAMOS CONSTRUIR UMA HISTÓRIA..."

POLO DA BIBLIOTECA DE RIBEIRÃO

Público-alvo 1º CEB e público em geral

Esta atividade é um desafio ao nosso conhecimento e imaginação, em que, cada um participa com uma parte do texto, e/ou ilustração, numa história criativa e original.



# exposições

**02.SEG a 31.TER**

## **EXPOSIÇÃO LEITURAS “ALTA TENSÃO”**

**Dos alunos da Didáxis Cooperativa de Ensino - Riba de Ave**

BIBLIOTECA MUNICIPAL CAMILO CASTELO BRANCO  
– ÁTRIO

Da resposta ao concurso “O Cartaz da minha Escola”, uma iniciativa do Plano Nacional de Leitura, centrada na relação Leitura - Energia - Floresta, surgiu um conjunto de trabalhos elaborados pelos alunos do Curso 1TM 09/13 que, na disciplina “Técnicas de Multimédia”, deram resposta ao desafio apresentado.

As leituras realizadas na área da sustentabilidade ambiental, foram a base do trabalho apresentado: um conjunto de cartazes que aliam imaginação, criatividade, saberes e competências.

**02.SEG a 31.TER**

## **DESTAQUES RUAS E MEMÓRIAS: RUA CONSELHEIRO SANTOS VIEGAS**

BIBLIOTECA MUNICIPAL CAMILO CASTELO BRANCO  
– ÁTRIO

“A Câmara de Villa Nova de Famalicão ao iniciar o seu exercício, entende cumprir um ato de dever cívico prestando homenagem ao homem que mais benefício espalhou no nosso concelho nos últimos anos e tão proeminente lugar ocupou na política portuguesa. Esse homem foi o ilustríssimo e excelentíssimo senhor Conselheiro António Ribeiro Santos Viegas.”

*Imagens de Famalicão Antigo, 1990*

**02.SEG a 31.TER**

**DESTAQUE**

**A IMPRENSA FAMILICENSE EM 1910**

POLO DA BIBLIOTECA DE RIBA DE AVE

**02.SEG a 31.TER**

**DESTAQUE HISTÓRICO**

**RUAS E MEMÓRIAS:**

**"RUA ADRIANO PINTO BASTO"**

POLO DA BIBLIOTECA DE RIBEIRÃO

**02.SEG a 31.TER**

**DESTAQUE HISTÓRICO**

**RUAS E MEMÓRIAS: "RUA DIREITA"**

POLO DA BIBLIOTECA DE JOANE

**02.SEG a 31.TER**

**DESTAQUE BIOGRÁFICO**

**FIGURAS E CURIOSIDADES**

**FAMILICENSES: "VISCONDE**

**DE GEMUNDE"**

POLO DA BIBLIOTECA DE LOUSADO

**02.SEG a 31.TER**

**DESTAQUE BIOGRÁFICO**

**FIGURAS E CURIOSIDADES**

**FAMILICENSES: "ESTELA E HEITOR**

**BRANDÃO"**

POLO DA BIBLIOTECA DE POUSADA

DE SARAMAGO



**03.TER a 13.SEX**

**"AVÉ MARIA"**

**(FOTOGRAFIA DE ANTÓNIO CRUZ)**

GALERIA CASA MUSEU SOLEDADE MALVAR

"Caminho de Luz! Que estrada é esta? Quem me trouxe aqui?

Há gente que caminha. Há sacos à cabeça. Uns com dificuldade no andar. Ouço risos!? Alguns choram!?

Meu Deus! Ela me conduz à Luz!?

Nesta estrada não há cansaço, não há desânimo... Há força! Coragem!? O nosso coração, está a arder em Fé.

Passam-se os dias, as horas. Aproxima-se a meta.

Onde está o desalento? Os pés doridos? As lágrimas? São agora contas de um Rosário Luminoso, dessa Luz Espiritual que nos acompanhou seis dias.

Aquele que vimos sentado, na borda da estrada, o que parecia desistir...? Mais à frente, o que caminhava nos braços de companheiros, todos juntos, unidos pela Esperança, eram os líderes desta Estrada de Oração, onde eu entrei

às escuras, fui apanhado pela Luz e ganhei o Óscar da Fé, Esperança e Caridade.

Entreguei-me aos outros e recebi deles o exemplo da Coragem chamada Fé." (Maria Judite)

**03.TER a 27.SEX**

**"O JOGO DA POLÍTICA MODERNA!"**

**Desenho Humorístico e Caricatura na I República**

MUSEU BERNARDINO MACHADO

Entrada livre

Esta exposição constitui uma excelente oportunidade para, a partir do desenho humorístico e da caricatura política e social publicada na imprensa pelos "humoristas" portugueses da época, mergulhar n' "O Jogo da Política Moderna!" da I República Portuguesa, e, com isso, nas virtudes e nos defeitos do novo regime.

Organização Museu Rafael Bordalo Pinheiro



**03.TER a 31.TER**  
**PASSOS DE CAMILO**

CASA-MUSEU CAMILO CASTELO BRANCO

Conjunto de 12 telas com referência a algumas das localidades com maior importância e significado na vida e na obra de Camilo Castelo Branco, e cujas paisagens físicas e humanas constituíram tema de inspiração e criação literária para o romancista, nomeadamente, Lisboa, Vila Real, Porto, Coimbra, Braga, Terras de Basto, Póvoa de Varzim e Famalicão.



**03.TER a 26.DOM.JUN**  
**DAS LETRAS - RETRATOS LITERÁRIOS**  
(Desenhos de Loredano Cássio)

CASA DE CAMILO - CENTRO DE ESTUDOS

Os desenhos de Loredano Cássio ocupam, desde os meados da década de 1970, as primeiras páginas da imprensa internacional, com particular destaque nos cadernos dedicados à cultura.

Criando uma harmonia muito própria entre a linha, o texto e a página, «onde o aparecer

do caricaturado se dá junto à notícia, ao texto, a todo o tipo de interferência que atravessa e contamina a sua fisionomia», «a força dos desenhos de Loredano equivale à sua capacidade de fazer ver antes de ler e, assim, sugerir sentidos subliminares ao leitor». Esta exposição mostra ao público mais de uma centena de retratos de escritores de todo o mundo, bem ilustrativos da qualidade do trabalho de um dos mais prestigiados caricaturistas sul-americanos.



**14.SÁB a 03.SEX.JUN**  
**Inauguração**  
**PINTURA | ILUSTRAÇÃO | INSTALAÇÃO**  
**FILIPE MIRANDA**

GALERIA CASA MUSEU SOLEDADE MALVAR | 21H00

**03.TER a 15.SEX.JUL**  
**CADAVRE EXQUIS**

FUNDAÇÃO CUPERTINO DE MIRANDA | 18H30

Entrada livre

*Visitas guiadas a grupos, sujeitas a marcação prévia.*



**14.SÁB a 31.TER**  
**Semana das Comemorações**  
**do Dia Internacional dos Museus**  
**“MUSEU: LUGARES E MEMÓRIAS”**

CASA DAS ARTES - FOYER

14 Museus de V. N. Famalicão expõem peças de arte do seu acervo.

**16.SEG**  
**PROJETO “LÊ PARA MIM”**  
**EXPOSIÇÃO PARA MIM**

BIBLIOTECA MUNICIPAL CAMILO CASTELO BRANCO  
- AUDITÓRIO | 14H30

Público-alvo sénior

Nesta atividade os idosos terão a possibilidade de visitar uma exposição patente na Biblioteca Municipal.



museum



#### **CASA-MUSEU DE CAMILO**

Avenida de S. Miguel, 758

4770-631 São Miguel de Seide

Telefone 252327186 » Fax 252309759

E-mail geral@camilocastelobranco.org

Site www.camilocastelobranco.org

#### **Horário**

Ter a Sex | 10h00 às 17h30

Sáb e Dom | 10h30 às 12h30 e 14h30 às 17h30

Encerra à segunda-feira e feriados

Entrada 1,18€

#### **EXPOSIÇÃO PERMANENTE**

Mobiliário que pertenceu a Camilo e à sua família nuclear, utensílios de uso pessoal, documentos escritos e iconografia diversa.

#### **GABINETE DE ARQUEOLOGIA**

Casa da Cultura – Rua Direita

4760-134 Vila Nova de Famalicão

#### **Espólio das escavações**

Edifício da Central de Camionagem

Rua Henrique Nogueira

4760-038 Vila Nova de Famalicão

#### **Museus “in situ”**

Campo Arqueológico de:

S. João de Perrelos (Delães) | Castro das

Ermidas (Jesufrei) | Castro de Penices

(Gondifelos)

Telefone 252320954 | 252312760

E-mail arqueologia@vilanovadefamalicao.org

Site <http://arqueologia.vilanovadefamalicao.org>

Visitas e marcações

Seg a Qui | 09h00 às 18h00

Sex | 09h00 às 12h00

Entrada livre



#### **CASA-MUSEU SOLEDADE MALVAR**

Avenida 25 de Abril, 104

4760-101 Vila Nova de Famalicão

Telefone 252318091

E-mail soledademalvar@vilanovadefamalicao.org

#### **Horário**

Ter a Sex | 10h00 às 13h00 e 14h00 às 17h30

Entrada livre

#### **EXPOSIÇÃO PERMANENTE**

Antiguidades, mobiliário, pintura, escultura, porcelanas, loiças antigas e colecção de jóias pertencentes à colecção particular de D. Maria da Soledade Malvar.

Galeria de Exposições para acolhimento de exposições temporárias.





### **MUSEU BERNARDINO MACHADO**

Rua Adriano Pinto Basto, 79  
4760-114 Vila Nova de Famalicão  
Telefone 252377733

E-mail [museu@bernardinomachado.org](mailto:museu@bernardinomachado.org)

Site [www.bernardinomachado.org](http://www.bernardinomachado.org)

Horário

Ter a Sex | 10h00 às 17h30

Sáb e Dom | 14h30 às 17h30

Encerra à segunda-feira e feriados

*Entrada livre*

### **EXPOSIÇÃO PERMANENTE**

A exposição permanente retrata as várias facetas do Presidente da República Bernardino Machado: o Homem, o Pedagogo, o Cientista e o Político. O Museu também disponibiliza à consulta, um dos acervos mais ricos e significativos para o estudo da história da 1.ª República, pelo facto de Bernardino Machado ser um dos vultos mais notáveis deste período histórico.

### **MUSEU DA GUERRA COLONIAL**

Centro Coordenador de Transportes, Sala 1

Rua Henriques Nogueira

4760-038 Vila Nova de Famalicão

Telefone 252322848 | 252376323

Fax 252376324

E-mail [museudaguerracolonial@adfa-famalicao.org.pt](mailto:museudaguerracolonial@adfa-famalicao.org.pt)

Site [www.adfa-portugal.com](http://www.adfa-portugal.com)

Horário

Seg a Sex | 09H30 às 12H00 e 14H00 às 19H00

Sáb (com marcação prévia)

*Entrada livre*



### **MUSEU DA FUNDAÇÃO**

#### **ARTHUR CUPERTINO DE MIRANDA**

Praça D. Maria II

4760-111 Vila Nova de Famalicão

Telefone 252301650 » Fax 252301669

E-mail [geral@fcm.org.pt](mailto:geral@fcm.org.pt)

Site [www.fcm.org.pt](http://www.fcm.org.pt)

Horário

Seg a Sex | 10h00 às 12h30 e 14h00 às 18h00

*Entrada livre*

### **BIBLIOTECA**

Horário Seg a Sex | 10h00-12h30 | 14h 30-18h00

### **ESPAÇO ABERTO | LIVRARIA**

Exposição/venda permanente de obras de arte plásticas, livros, pratos, cerâmicas, artesanato e produtos genuinamente portugueses.

Horário

Seg a Sex | 10h00 às 12h30 e 14h00 às 18h00



### **MUSEU DA INDÚSTRIA TÊXTIL DA BACIA DO AVE**

Rua José Casimiro da Silva – Calendário  
4760-355 Vila Nova de Famalicão  
Telefone 252313986 » Fax 252377110  
E-mail geral@museudaindustriatextil.org  
Site www.museudaindustriatextil.org  
Horário Ter a Sex | 10h00 às 17h30  
Sáb e Dom | 14h30 às 17h30  
Encerra à segunda-feira e feriados  
Entrada livre

#### **EXPOSIÇÃO PERMANENTE**

Sector de contexto histórico: fotos e textos elucidativos da História dos Têxteis no Vale do Ave.

Sector de linha de produção: máquinas de fiação, tecelagem e acabamentos.

» Centro de Documentação e Reserva

» Sala de Exposições e Conferências



### **MUSEU NACIONAL FERROVIÁRIO – NÚCLEO DE LOUSADO**

Largo da Estação – Lousado  
4760-623 Vila Nova de Famalicão  
Telefone 252153646 » Fax 252153646  
E-mail museuferroviario@vilanovadefamalicao.org  
Horário Ter a Sex | 10h00 às 17h30  
Sáb, Dom e Feriados | 14h00 às 17h30  
Encerra à Segunda-feira  
Marcações p/ grupos Ter a Sex | 10h00 às 17h30



### **MUSEU DE ARTE SACRA N.º Sr.ª DA LAPA**

Capela da Lapa – Largo Tinoco de Sousa  
4760-108 Vila Nova de Famalicão  
Telefone 252314279 (marcações)  
Horário Sáb | 14h00 às 17h00

#### **EXPOSIÇÃO PERMANENTE**

Peças devocionais, peças decorativas e peças funcionais ligadas à Religião Católica.

### **MUSEU DE CERÂMICA DA FUND. CASTRO ALVES**

Rua Comendador Castro Alves | 4765-053 Bairro  
Telefone 252931053 » Fax 252933070  
E-mail fundacao@fundacaocastroalves.org  
Site www.fundacaocastroalves.org

#### **EXPOSIÇÃO PERMANENTE**

Exemplares de peças que testemunham a evolução e criatividade da Escola/Oficina de Cerâmica, desde a sua criação em 10 de Junho de 1979.

#### **Horário**

Seg. a Sex. | 10h00 às 12h00 e 14h00 às 17h00  
Sábado | 15h00 às 18h00 (por marcação)



## 01.DOM a 08.DOM JOVEM.COM 2011

### Programa

#### 01.DOM

#### 2.ª SANTA EULÁLIA PARK KARTING

Treinos e Reconhecimento da Pista

ARNOSO SANTA EULÁLIA | 09H00 às 13H00

Organização Associação Quebrarritmo

#### PROVA DE KARTING

ARNOSO SANTA EULÁLIA | 14H00 às 18H00

Organização Associação Quebrarritmo

#### 05.QUI

#### Experiment@ Skate

PARQUE DA JUVENTUDE | 17H00 às 20H00

Gratuito

#### FILME CISNE NEGRO

Programação do Cineclube de Joane

CASA DAS ARTES | 21H30

#### 06.SEX

#### Experiment@ Streetsurfing

PARQUE DA JUVENTUDE | 17H00 às 20H00

Gratuito

#### “A TUA VOZ AGORA!”

Sessão de Estimulação Cívica e Participação Ativa | Jovens do Ensino Secundário

BIBLIOTECA MUNICIPAL CAMILO CASTELO BRANCO | 10H00 às 13H00 e das 14H00 às 18H00

Organização YUPI e Pelouro da Juventude

#### PEDDY-PAPER “CONHECE A TUA CIDADE”

CASA DA JUVENTUDE (PONTO DE ENCONTRO) | 21H00

Organização Organismo Vivo

#### CONCERTO JOÃO PEDRO PAIS

CASA DAS ARTES | 21H30

(Desconto 25% para jovens com idade inferior

a 30 anos, mediante apresentação do B.I. ou Cartão do Cidadão)

#### 07.SÁB

#### “A TUA VOZ AGORA!”

Sessão de Estimulação Cívica e Participação Ativa | Dirigentes Associativos e Líderes Juvenis

CASA DAS ARTES – CAFÉ CONCERTO | 10H00 às 13H00 e das 14H00 às 18H00

Organização YUPI e Pelouro da Juventude

#### WORKSHOP DE REIKI

CASA DAS ARTES – SALA DE ENSAIOS | 10H00 às 13H00 e das 14H00 às 18H00

Organização Organismo Vivo / Associação Portuguesa de Reiki

#### TERTÚLIA SOBRE O TEMA DEMOCRACIA PARTICIPATIVA

#### DEMOCRACY ACTION LABS

CENTRO DE EDUCAÇÃO NÃO FORMAL DA PASEC | 14H30

COMPLEXO DE HABITAÇÃO SOCIAL DAS LAMEIRAS, SEDE LOCAL DA PASEC | 15H00

SEDE LOCAL DA PASEC - LUGAR DO PARAÍSO – DELÃES | 17H00

Organização PASEC

#### FORA D'HORAS

CASA DA JUVENTUDE | 12H00 às 24H00

#### Chá com Todos

Jovens da Rússia, Hungria, Tailândia, Ucrânia, República Checa, entre outros, estão na nossa cidade a estudar, viver, trabalhar...Vem conhecer um cheirinho do seu país e da sua cultura. Aceitas o desafio?

CASA DA JUVENTUDE | 21H00

Organização YUPI

#### 08.DOM

#### FAMAROCK – 1ª ELIMINATÓRIA

CASA DAS ARTES – GRANDE AUDITÓRIO | 17H00

Organização Cidade Hoje

#### 04.QUA

### "NOITES DE INSÔNIA"

#### COMUNIDADE DE LEITORES DE CAMILO CASTELO BRANCO

CASA DE CAMILO | 21H30

As "Noites de Insônia" têm como finalidade a descoberta de formas diferentes de aproximação aos textos camilianos, através da discussão em grupo de determinadas obras, escolhidas previamente. Do gosto pela leitura e da conversa sobre o que se lê, da troca de opiniões, de pontos de vista, de associações, procuraremos criar complicitades e desenvolver o gosto por uma leitura mais ativa e partilhada da obra do romancista de Seide.

Monitor João Paulo Braga

Obra proposta para leitura **Retrato de Ricardina**

#### Inscrições

Casa de Camilo

Telefone 252309750

E-mail geral@camilocastelobranco.org



#### 07.SÁB e 08.DOM

### FESTA DA FLOR

PRAÇA 9 DE ABRIL

#### Programa

#### 07.SÁB

#### 10H00 Inauguração da Exposição e Venda de Flores – "Expo-Flor"

#### Concurso de Varandas Floridas

Percurso dos convidados e do Júri pela Rua de Santo António, Rua Barão da Trovisqueira, Rua Direita e Praça 9 de abril

#### 15H00 Workshops

#### "O Relvado Ornamental – Instalação e Manutenção"

Peter Knigh, Catarina Nogueira e Pedro Bonacho – CAMPOSOL, Lda.

#### "Adubação e Fertilização de Plantas Ornamentais e Relvados"

Engº Rui Lopes

AgriFertil, Lda. / Grupo Interadubo

#### "Propagação das Plantas Ornamentais"

Engº Isabel Oliveira – VIVEIROS TOP GREEN, Lda.

#### 17H00 Dança na Praça

Participação: Vivafit (Ginásio) (A Confirmar)

#### 20H00 Fecho da "Festa da Flor"

#### 08.DOM

#### 09H00 Abertura da Exposição e Venda de Flores "Expo-Flor"

#### 15H00 "Espaços Verdes Públicos do Município de Famalicão"

Serviço de Parques e Jardins – Divisão de Ambiente – Município de Vila Nova de Famalicão

#### 15H30 Workshops

#### "Demonstração de Arte Floral – Arranjos de Mesa"

David Sá e Cristina Campos – CAF - Cooperativa de Arte Floral

#### "Bonsais – Técnicas de Construção e Manutenção"

Paulo Sampaio – BONSAI CLUBE DO PORTO

#### 17H00 Apontamento Musical

Com a participação da ARTEDECA, Academia de Ensino e Artes

#### 18H00 Encerramento da Festa da Flor com a divulgação e entrega dos prémios aos vencedores do Concurso Varandas Floridas

Organização Pelouro da Cultura

Colaboração Pelouro do Ambiente (Serviço Parques e Jardins)

Gestor do Núcleo Urbano/ACIF – Associação Comercial e Industrial de Famalicão

#### Informações

E-mail animacaocultural@vilanovadefamaliao.org

Telefone 252320954 (ext: 329)

#### 13.SEX

### CICLO DE CONFERÊNCIAS

### AS MULHERES E A I REPÚBLICA

### CIDADÃS E A I REPÚBLICA

MUSEU BERNARDINO MACHADO | 21H30

Entrada gratuita

Conferencista **Prof. Doutor João Esteves**

Entrega de Certificado

## 14.SÁB e 21.SÁB FAMÍLIAS NO MUSEU

MUSEU BERNARDINO MACHADO | 15H00 às 17H00

Entrada gratuita

Público-alvo Famílias com crianças até os 12 anos

Título **Contos e Poesias**

Declamador **Dr. José Machado**

## 15.DOM DIA INTERNACIONAL DA FAMÍLIA

PRAÇA D. MARIA II | 14H30

Disposição de Autocarro turístico para visitas aos museus de Famalicão.

## 19.QUI CONFERÊNCIA QUADRILÁTERO – DIÁRIO ECONÓMICO

**Pólos de Competitividade Territorial**

THEATRO CIRCO – BRAGA

## 21.SÁB WORKSHOP DE ARTES DECORATIVAS

BIBLIOTECA CAMILO CASTELO BRANCO – AUDITÓRIO | 10H00 às 13H00

Público-alvo Jovens (14 aos 30 anos)

Este Workshop é dirigido a voluntários Time4U e jovens até aos 30 anos, com interesse em saber mais sobre possibilidades de reciclagem.

Organização Bolsa de voluntariado Time4U e Pelouro da Juventude

## 26.QUI NOITE DO CONTO E DA POESIA TEMA “PALAVRAS”

ESCOLA SECUNDÁRIA PE. BENJAMIM SALGADO – JOANE | 21H30

Momento musical

Escritor **Eugénio de Andrade**

“As palavras

São como um cristal,  
as palavras.

Algumas, um punhal,  
um incêndio.

Outras,  
orvalho apenas.

(...)

Quem as escuta? Quem  
as recolhe, assim,  
cruéis, desfeitas,  
nas suas conchas puras?”

*Eugénio Andrade*



## 29.DOM Espetáculo “A TI, MÃE”

SALÃO DO CENTRO S. C. R. DE S. MIGUEL-O-ANJO – CALENDÁRIO | 15H30

Entrada livre

Espectáculo de variedades com teatro, dança, música e poesia.

Com as participações de:

- Associação Amarcultura
- Ivo Machado
- António Sousa
- Filomena Fonseca
- Joana Lopes
- Margarette Monteiro
- Grupo Coral “Dominicanus”

Organização Associação Projeto Amarcultura, Calendário

Apoio Centro Social, Cultural e Recreativo de S. Miguel-o-Anjo, Calendário

## 31.TER DIA MUNDIAL DO NÃO FUMADOR “TAI CHI PARA UMA LONGA VIDA”

AVENIDA DE FRANÇA, 905 | 10H00 e 20H30

Entrada livre

Público-alvo Todos os que pretendam deixar de fumar ou prevenir a adição  
Organização Jing-She - Escola Kung-Fu Wushu  
A prática do Tai Chi - “Meditação em Movimento” - aumenta a consciência física e emocional do fumador, capacitando-o para tomar decisões de mudança comportamental. Forma dinâmica de meditação, o Tai Chi tem benefícios auxiliares para a saúde e é particularmente benéfico como exercício baseado na atenção e na consciência. O aspeto disciplinar do Tai Chi como Arte Marcial, e o aspeto redutor de stress como exercício de relaxamento, podem contribuir para a eficácia do Tai Chi na cessação tabágica.

**Informações**

Telemóvel 914193768 | 916501272

E-mail geral@jing-she.com

Internet www.jing-she.com

www.facebook.com/jingshe



**14.SÁB | 18.QUA e 21.SÁB**  
**COMEMORAÇÕES DO**  
**DIA INTERNACIONAL DOS MUSEUS**

**Programa**

**14.SÁB**

**CASA MUSEU CAMILO CASTELO BRANCO /  
CENTRO DE ESTUDOS CAMILIANOS**

**21H00** Trilho “Cangosta do Estevão” –  
Caminhada Landim/Seide

**MOSTEIRO DE LANDIM** (concentração)

**23H00** Exposição do Grupo Etnográfico “Rusga  
de Joane”

CASA MUSEU CAMILO CASTELO BRANCO

**CASA DAS ARTES – CAFÉ CONCERTO**

**22H00** Noite dos Museus

Entrada gratuita

**MUSEU BERNARDINO MACHADO**

**14H30-17H30** Visitas guiadas:

“Sala da República”

**GABINETE DE ARQUEOLOGIA**

**14H00-19H00** Visitas guiadas à Estação  
Arqueológica de Perrelos – Delães (marcação  
prévia)

**MUSEU DA INDÚSTRIA TÊXTIL**

**14H30-17H00** Visitas guiadas

**CASA MUSEU SOLEDADE MALVAR**

**10H00-18H00** Visitas guiadas | Passeio de  
charretes

**21H00** Inauguração da Exposição de Fotografia/  
Pintura de Filipe Miranda.

**22H00** Momento musical com “The Partisan  
Seed’s”

## **MUSEU NACIONAL FERROVIÁRIO – NÚCLEO DE LOUSADO**

14H00-23H00 Visitas guiadas

## **FUNDAÇÃO CASTRO ALVES**

18H30 Encontro dos Amigos do Museu de Cerâmica da Fundação Castro Alves

Recepção: Museu com visita guiada ao Museu e Escola/Oficina

20H00 Jantar convívio acompanhado com um momento musical pelo CCM/ARTAVE – Leilão de 1 peça de cerâmica, comemorativa do Centenário da República.

## **18.QUA**

### **CASA DAS ARTES**

10H00-23H00 Exposição: “Museus: Lugares e Memória” (Patente até 31.TER)

Entrada gratuita

- Roteiro Turístico pelos Museus do Concelho  
Local de saída/chegada dos autocarros: Casa das Artes

### **CASA MUSEU CAMILO CASTELO BRANCO**

10H00 Maria Moisés

O Serviço Educativo da Casa de Camilo apresenta a Leitura Encenada da obra “Maria Moisés” (adaptado para os mais novos), de Camilo Castelo Branco.

Destinatários Alunos do 1.º e 2.º ciclo

- Visitas guiadas: Casa Museu e Centro de Estudos

- Visitas à exposição “Das Letras”

### **MUSEU BERNARDINO MACHADO**

Visitas guiadas – “Sala da República”

### **GABINETE DE ARQUEOLOGIA**

10H00-18H00 Visitas guiadas (marcação prévia)

## **MUSEU DA INDÚSTRIA TÊXTIL**

10H00-23H00 Visitas guiadas

Actividade permanente: “Mini Feira dos Tecidos”

## **CASA MUSEU SOLEDADE MALVAR**

10H00-17H00 Visitas guiadas

Workshop de Serigrafia

## **MUSEU NACIONAL FERROVIÁRIO – NÚCLEO DE LOUSADO**

10H00-21H00 Visitas guiadas

## **MUSEU DA GUERRA COLONIAL**

Visitas guiadas

## **FUNDAÇÃO CASTRO ALVES**

09H00-17H00 Visitas guiadas ao Museu e à Olaria/Cerâmica

## **FUNDAÇÃO CUPERTINO DE MIRANDA**

10H00-18H00 Visitas guiadas ao Edifício | Visitas à Exposição Cadavre – Exquis | Visitas à Torre

10H00-15H00 Projectção do filme “Autografia”

16H00 Oficina de Cadavre – Exquis

## **MUSEU DE ARTE SACRA – LAPA**

10H00-20H00 Visitas guiadas

18H00 Concerto promovido pela ARTAVE

## **MUSEU DE ARTE SACRA – ANTAS**

20H00 Palestra pelo Prof. Martins Vieira, intitulada “Museu e a História da Igreja”

IGREJA DE S. TIAGO-ANTAS

## **MUSEU CÍVICO, CULTURAL E RELIGIOSO DE MOUQUIM**

14H00-18H00 Visitas guiadas

21H30 Peça de Teatro “Malhar em Ferro Frio”, pelo Grupo de Teatro Greculeme

SALÃO PAROQUIAL

## **21.SÁB**

### **CASA MUSEU SOLEDADE MALVAR**

10H00-18H00 Atelier de Serigrafia | Passeio de charretes

## **MUSEU DO AUTOMÓVEL**

14H00 Rota dos Museus

Concentração Paços do Concelho

Destino/chegada Fundação Castro Alves

## **FUNDAÇÃO CASTRO ALVES**

20H00 Jantar convívio acompanhado com um momento musical pelo CCM/ARTAVE – Leilão de 1 peça de cerâmica, comemorativa do Centenário da República.

## **MUSEU CÍVICO, CULTURAL E RELIGIOSO DE MOUQUIM**

21H30 Rancho Folclórico da Associação Cultural e Desportiva de S. Martinho de Brufe

SALÃO PAROQUIAL

## **INFORMAÇÕES ADICIONAIS**

15.DOM

### **COMEMORAÇÕES DO**

### **DIA INTERNACIONAL DA FAMÍLIA**

PRAÇA D. MARIA II

- Actividades Diversas (todo o dia)

- Roteiro Turístico pelos Museus do Concelho

## **18.QUA a 21.SÁB**

### **SEMANA DAS COMEMORAÇÕES**

### **DO DIA INTERNACIONAL DOS MUSEUS**

### **EXPOSIÇÃO: “MUSEUS: LUGARES E MEMÓRIA”**

CASA DAS ARTES – CAFÉ CONCERTO (até 31.TER)

## **20.SEX e 21.SÁB**

### **SEMINÁRIO: “REDE DE MUSEUS: TERRITÓRIO. IDENTIDADE. PATRIMÓNIO.”**

CASA DAS ARTES – PEQUENO AUDITÓRIO | 10H00 às 18H00





# REDE DE MUSEUS

Território. Identidade. Património



## SEMINÁRIO

20 | 21 Maio 2011

CASA DAS ARTES DE FAMILIÇÃO

### 20.SEX e 21.SÁB SEMINÁRIO REDE DE MUSEUS – Território. Identidade. Património

CASA DAS ARTES

Programa

20.SEX

09H30 Sessão de abertura

- Presidente da Câmara Municipal de Vila Nova de Famalicão, Arq. Armindo Costa
- Diretor do Departamento de Ciências e Técnicas do Património, da Faculdade de Letras da Universidade do Porto, Prof. Doutor Armando Coelho
- Diretora Regional de Cultura do Norte, Arq. Paula Silva

10H00 “O Castro das Eiras e a Rede de Castros do Noroeste Peninsular”

- Prof. Doutor Armando Coelho, Coordenador Científico do Gabinete de Arqueologia da Câmara Municipal de Vila Nova de Famalicão
- Dr. Paulo Costa Pinto, Doutorando de Museologia, Membro da Comissão Coordenadora da Rede de Castros do Noroeste, Investigador do CITCEM

Intervalo

11H00 “O Programa Museológico dos Núcleos da Fundação Museu Nacional Ferroviário: o caso de Lousado e Nine”

- Prof. Doutor Jorge Custódio, Diretor do Museu Nacional Ferroviário

11H30 “O Museu da Indústria Têxtil da Bacia do Ave: um museu para um território”

- Prof. Doutor José Manuel Lopes Cordeiro, Coordenador Científico do Museu da Indústria Têxtil da Bacia do Ave.

### 12H00 “O Museu da Guerra Colonial – Arquivo de Memória Histórica”

- Dr. José Manuel Lages, Diretor Científico do Museu da Guerra Colonial

### “O Museu da Guerra Colonial e os Museus Militares”

- Dr.ª Mariana Jacob, Mestranda em Museologia, Faculdade de Letras da Universidade do Porto

### 12H30 Debate

#### *Intervalo (almoço)*

### 14H30 “O Centro de Estudos do Surrealismo e a Rede de Centros de Arte Contemporânea”

- Dr. António Gonçalves, Diretor Artístico da Fundação Cupertino de Miranda

### 15H00 “Museus de Arte Religiosa – para que servem?”

- Dr. A. Martins Vieira, Coordenador Científico dos Museus de Arte Sacra da Lapa e de Antas

### “Museus de Arte Sacra e o Turismo Religioso.”

- Dr. Varico Pereira, Licenciado e com Mestrado em Turismo, Universidade de Trás-os-Montes, Diretor-Técnico da Turel

### 15H30 “O Museu de Cerâmica da Fundação Castro Alves – Escola / Oficina”

- Dr. Manuel Boaventura, Presidente do Conselho de Administração da Fundação Castro Alves
- Manuela Granja, Administradora e Coordenadora do Museu de Cerâmica da Fundação Castro Alves

#### *Intervalo*

### 16H30 “As Casas de Camilo e de Rosalia: embrião de uma rede europeia?”

- Dr. José Manuel Oliveira, Coordenador Técnico do Centro de Estudos Camilianos

### 17H00 “A importância que espaços e pessoas tiveram na criação de obras de Camilo Castelo Branco – bases para um Itinerário Camiliano”

- Dr.ª Fátima Castro, Investigadora

### 17H30 “O Museu Bernardino Machado e a sua Internacionalização”

- Prof. Doutor Norberto Cunha, Coordenador Científico do Museu Bernardino Machado

### 18H00 Debate

### 21.SÁB

### 09H30 “Gestão Integrada do Património Cultural no Concelho de Vila Nova de Famalicão – O caso prático da Freguesia de Gondifelos”

- Dr. Nelson Pereira, Técnico Superior da Câmara Municipal de Vila Nova de Famalicão
- Dr. Paulo Correia, Mestrando em História e Património

### 10H00 “Exposições e Comunicação em Museus”

- Arq. Inês Moreira, Prof. Universidade do Porto

### 10H30 “Conservação e Museus”

- Dr. Carlos Mota, Conservador do Museu do Douro

#### *Intervalo*

### 11H15 “Museografia e Designer”

- Dr. Francisco Providência, Designer

### 11H45 Debate

#### *Intervalo (almoço)*

### 14H30

- Dr. João Carlos Brigola, Presidente do Instituto dos Museus e da Conservação

- Dr.ª Isabel Victor, Diretora do Departamento dos Museus do Instituto dos Museus e da Conservação

### 15H15 “Redes de Museus:

#### Aspectos organizativos”

- Dr.ª Clara Camacho, Doutoranda em Museologia

### 15H45 “A Rede de Museus do Algarve”

- Dr. Jorge Queirós, Diretor do Departamento de Cultura da Câmara Municipal de Tavira

#### *Intervalo*

### 16H30 “Museus de Famalicão – Rede Museológica Municipal”

- Dr. Artur Sá da Costa, Coordenador do Projeto - Rede Museológica Municipal

### 16H45 “Um guia para a rede museológica municipal – O caso de Peniche”

- Prof. Doutor João Serra, Professor Coordenador do Instituto Politécnico de Leiria e Administrador (com o pelouro da Programação) de Guimarães 2012, Capital Europeia da Cultura

### 17H15 Debate

### 18H00 Sessão de encerramento

- Vereador da Cultura e Turismo, Dr. Paulo Cunha

Organização Câmara Municipal de Vila Nova de Famalicão – Pelouro da Cultura e Turismo  
Departamento de Ciências e Técnicas do Património da Faculdade de Letras, da Universidade do Porto

#### Informações

E-mail [geral@patrimoniodefamalicao.org](mailto:geral@patrimoniodefamalicao.org)  
Telefone 252320954 (Ext. 252)



COMPETITIVIDADE, INOVAÇÃO E INTERNACIONALIZAÇÃO

# DESTAQUES DO QUADRILÁTERO

BARCELOS **BRAGA** **FAMALICÃO** **GUIMARÃES**

**03.TER a 07.SÁB | 11.QUA | 16.SEG | 20.SEX**

Odisseia | Teatro e Dança

**ODISSEIA**

**TRANSIT** (Companhia de Teatro de Braga) | **A SHORT HISTORY OF CRYING** (Sanja Mitrović) | **LES CORBEAUX** (Josef Nadj) | **THIRD GENERATION**

THEATRO CIRCO – BRAGA | 21H30

**05.QUI**

Teatro

**A FLAUTA MÁGICA**

**PETER BROOK**

odisseia: teatro do mundo

CENTRO CULTURAL VILA FLOR - GRANDE AUDITÓRIO – GUIMARÃES | 22H00

**06.SEX**

Pop/rock

**JOÃO PEDRO PAIS**

**"Improviso"**

CASA DAS ARTES – FAMALICÃO | 21H30

Ingresso: 20 euros

**06.SEX e 07.SÁB**

Ópera infantil

**O PEQUENO LIMPA-CHAMINÉS**

**BENJAMIN BRITTEN**

CENTRO CULTURAL VILA FLOR - GRANDE AUDITÓRIO – GUIMARÃES | 16H00  
(06.SEX) e 22H00 (07.SÁB)

**07.SÁB | 14.SÁB | 21.SÁB e 27.SEX**

**CICLO DE FADO**

CLAUSTROS DO EDIFÍCIO DOS PAÇOS DO CONCELHO – BARCELOS | 21H30

**13.SEX**

Alternativa/Blues/Folclórica

**AT FREDDY'S HOUSE**

**Tour "09 Roads"**

CASA DAS ARTES – FAMALICÃO | 21H30

Ingresso: 8 euros

**14.SÁB**

Música

**"JOSH ROUSE"**

SÃO MAMEDE - CENTRO DE ARTES E ESPECTÁCULO – GUIMARÃES

**19.QUI**  
**CONFERÊNCIA QUADRILÁTERO – DIÁRIO ECONÓMICO**  
**Pólos de Competitividade Territorial**  
 THEATRO CIRCO – BRAGA

**19.QUI a 10.DOM.JUL**  
 Exposição Fotografia e Vídeo  
**MEM, DE MIREILLE LOUP**  
 MUSEU DA IMAGEM – BRAGA  
 Terça a sexta | 11H00 às 19H00 | Sábado e Domingo | 14H30 às 18H30

**20.SEX**  
 Conferência | Ciclo de Conferências Consciência e Religião:  
 espiritualidades  
**ANTÓNIO DE MACEDO**  
**CRISTIANISMO INICIÁTICO**  
 AUDITÓRIO DA CÂMARA MUNICIPAL DE BARCELOS | 21H30

**21.SÁB**  
 Música  
**FERNANDO TORDO**  
 CASA DAS ARTES – FAMALICÃO | 21H30  
 Ingresso: 10 euros

**26.QUI**  
 Concerto de Jazz  
**RODRIGO AMADO MOTION TRIO FEATURING JEB BISHOP**  
 PAÇO DOS CONDES DE BARCELOS | 21H30  
 Parceria: Associação Zoom

**26.QUI a 29.DOM**  
 Recriação Histórica  
**BRAGA ROMANA “Reviver Bracara Augusta”:**  
**Espectáculos, Cortejos, Acampamento Militar, Mercado**  
**e Gastronomia**  
 RUAS DO CENTRO HISTÓRICO – BRAGA  
 Entrada Livre

**27.SEX**  
 Dança  
**GARDENIA**  
**LES BALLETS C DE LA B**  
 odisseia: teatro do mundo  
 CENTRO CULTURAL VILA FLOR - GRANDE AUDITÓRIO – GUIMARÃES | 22H00

**28.SÁB**  
 Musa / Regeneração Urbana  
**MARIA DE MEDEIROS**  
 THEATRO CIRCO – BRAGA | 21H30  
 Ingresso: 12 euros

Até **29.DOM**  
**EXPOSIÇÃO “O AUDAZ PLANO DA PERNA ESQUERDA: E O SUSSURRO**  
**QUESTIONADO”**  
 De José A. Nunes  
 SALÃO NOBRE DA CÂMARA MUNICIPAL DE BARCELOS  
 Segunda a sexta | 10H00 às 12H30 e 14H00 às 18H00  
 Sábado e Domingo | 10H00 às 12H00 e 14H00 às 18H00

# património

## VIA SACRA DE GONDIFELOS





Na freguesia de Gondifelos, entre a adro da Igreja e o monte do Calvário, encontramos uma Via Sacra, constituída por 16 cruzeiros, todos em cantaria de granito, compostos por base em forma de dado simples ou plinto paralelepípedo e encimados por uma cruz latina. Os oito primeiros cruzeiros estendem-se ao longo do adro da Igreja, Rua José Gomes de Oliveira (lugar da Igreja) e rua das Presas (lugares da Gandra e da

Gravateira) terminando no monte do Calvário, onde se situam os restantes oito cruzeiros, implantados de modo a formarem, em planta, uma cruz. Seis em alinhamento e dois, a meio, constituindo as hastes. Durante as festividades da Semana Santa, a população da freguesia sai em procissão e, defronte de cada um dos cruzeiros, evoca rezas e cânticos, recriando desta forma os passos da paixão de Cristo.



**01.DOM**

**FESTAS A SANTA APOLÔNIA**

POUSADA DE SARAMAGOS – CAPELA DE SANTA APOLÔNIA

Organização Comissão de Festas

**02.SEG a 08.DOM**

**FESTAS A NOSSA SENHORA DOS REMÉDIOS E ALMAS**

CALENDÁRIO – IGREJA

*Destaques:*

**07.SÁB**

21H30 Arraial Noturno

**08.DOM**

Tarde Procissão em Honra de Nossa Senhora dos Remédios e encerramento das festas às 19h00

Organização Confraria de Nossa Senhora dos Remédios e Almas

**14.SÁB e 15.DOM**

**FESTAS A NOSSA SENHORA DAS CANDEIAS**

DELÃES – IGREJA

Organização Comissão de Festas

**27.SEX a 29.DOM**

**FESTAS A NOSSA SENHORA DO ROSÁRIO**

REQUIÃO – MOSTEIRO

Organização Comissão de Festas

**28.SÁB e 29.DOM**

**FESTAS A NOSSA SENHORA DO ROSÁRIO**

S. PEDRO DE BAIRRO – IGREJA

Organização Comissão de Festas

# festas, feiras e romarias

### FARMÁCIA ALMEIDA E SOUSA

Av. 25 de Abril, 88 - Oliveira Sta. Maria | Tel. 252931365

### FARMÁCIA BARBOSA

Rua de Santo António, 34 - VNF | Tel. 252302120

### FARMÁCIA DE BAIRRO

Av. Silva Pereira, 121 - Bairro | Tel. 252932678

### FARMÁCIA DE CALENDÁRIO

Rua da Liberdade, 76 - VNF | Tel. 252378400/1

### FARMÁCIA CAMEIRA

Cp. Mouzinho de Albuquerque, 129 - VNF | Tel. 252323819

### FARMÁCIA CENTRAL

Praça D. Maria II, 1326 - VNF | Tel. 252323214

### FARMÁCIA DELÃES

Rua da Portela, 270 - Delães | Tel. 252931216

### FARMÁCIA DA ESTAÇÃO

Rua da Estação, 11 - Nine | Tel. 252961118

### FARMÁCIA GAVIÃO

Av. Eng. Pinheiro Braga, 72 - VNF | Tel. 252317301

### FARMÁCIA DE JOANE

Rua de S. Bento, 217 - Joane | Tel. 252996300

### FARMÁCIA MARQUES

Rua da Igreja, n.º 35 - Fradelos | Tel. 252458440

### FARMÁCIA MARINHO

Vermoim | Tel. 252921182

### FARMÁCIA MARTINS VENTURA

Rua Cardeal Cerejeira, 171 - Lousado | Tel. 252493142

### FARMÁCIA NOGUEIRA

Av. Marechal Humberto Delgado, 87 - VNF | Tel. 252310607

### FARMÁCIA OLIVEIRA MONTEIRO

Alameda da Igreja - Cabeçudos | Tel. 252331885

### FARMÁCIA PAULA REIS

Rua José Elísio Cerejeira, 629 - Calendário | Tel. 252378057

### FARMÁCIA RIBA D'AVE

Av. Narciso Ferreira, 98 - Riba de Ave | Tel. 252982124

### FARMÁCIA RIBEIRÃO

Rua Quinta da Igreja, 9 - Ribeirão | Tel. 252416482

### FARMÁCIA VALONGO

Rua Adriano Pinto Basto, 54 - VNF | Tel. 252323294

MAIO 2011	Farmácias de Serviço	Horário Alargado
1	Calendário	
2	Nogueira . Almeida e Sousa	Barbosa . Joane
3	Valongo . Ribeirão	Central . Joane
4	Gavião . Ribeirão	Cameira . Joane
5	Barbosa . Riba d'Ave	Nogueira . Joane
6	Central	Valongo . Joane
7	Calendário . Almeida e Sousa	
8	Nogueira . Bairro	
9	Valongo . Ribeirão . Delães	Cameira . Marinho
10	Gavião . Riba d'Ave	Calendário . Marinho
11	Barbosa	Nogueira . Marinho
12	Cameira . Almeida e Sousa	Valongo . Marinho
13	Calendário . Bairro	Gavião . Marinho
14	Nogueira . Gavião . Delães	
15	Valongo . Riba d'Ave	
16	Gavião	Calendário . Martins Ventura
17	Barbosa . Almeida e Sousa	Nogueira . Martins Ventura
18	Cameira . Bairro	Valongo . Martins Ventura
19	Central . Ribeirão . Delães	Gavião . Martins Ventura
20	Nogueira . Riba d'Ave	Barbosa . Martins Ventura
21	Valongo	
22	Gavião . Almeida e Sousa	
23	Barbosa . Bairro	Central . Oliveira Monteiro
24	Cameira . Ribeirão . Delães	Calendário . Oliveira Monteiro
25	Central . Riba d'Ave	Valongo . Oliveira Monteiro
26	Calendário	Barbosa . Oliveira Monteiro
27	Valongo . Almeida e Sousa	Cameira . Oliveira Monteiro
28	Gavião . Bairro	
29	Barbosa . Delães	
30	Cameira . Ribeirão . Riba d'Ave	Nogueira . Joane
31	Central	Gavião . Joane

# ROTEIRO CULTURAL DE VILA NOVA DE FAMALICÃO

1



**CASA DAS ARTES**  
Parque de Sinções

2



**BIBLIOTECA MUNICIPAL**  
Av. Carlos Bacelar, Ap 154

3



**MUSEU DA GUERRA  
COLONIAL**  
Rua Henriques Nogueira

4



**CÂMARA MUNICIPAL**  
Praça Álvaro Marques

5



**ARTAVE**  
Escola Prof. Artística do Vale do Ave  
Rua Adriano Pinto Basto, 161 - 1º tras.

6



**POSTO DE TURISMO**  
Praça D. Maria II

7



**MUSEU BERNARDINO  
MACHADO**  
Rua Adriano Pinto Basto, 75

8



**FUNDAÇÃO  
CUPERTINO MIRANDA**  
Praça D. Maria II

9



**CASA-MUSEU  
SOLEDADE MALVAR**  
Av. 25 de Abril, 104

10



**CASA DA MÚSICA**  
Av. 25 de Abril

11



**CASA DA CULTURA**  
Rua Direita

12



**MUSEU DE ARTE SACRA**  
Capela da Lapa  
Largo Tinoco de Sousa

13



**MUSEU DA INDÚSTRIA TÊXIL**  
Rua José Casimiro da Silva - Outeiro

14



**CASA-MUSEU CAMILO  
CASTELO BRANCO**  
Lugar da Igreja - Seide S.Miguel

15



**CENTRO DE ESTUDOS  
CAMILANOS**  
AV. de S. Miguel, 758

16



**FUNDAÇÃO CASTRO ALVES**  
Rua Comendador Castro Alves  
Bairro.

17



**MUSEU DO CAMINHO  
DE FERRO**  
Largo da Estação - Lousado



E-mail [postodeturismo@vilanovadefamaliao.org](mailto:postodeturismo@vilanovadefamaliao.org)

# agendacultural vilanova defamalicão



**CAPA**

**JOÃO PEDRO PAIS** (foto: Augusto Brázio)

**Director**

Armindo Costa

**Director-adjunto**

Paulo Cunha

**Coordenação e textos**

Antonieta Martins

**Colaborações nesta edição**

Álvaro Santos, Ana Silva, Carla Araújo, Duarte Teles, José Manuel Oliveira, Fátima Almeida, Lia Cardoso, Mariana Pereira, Nelson Pereira, Nuno Tinoco, Nazaré Seara, Paula Lamego, Paulo Peixoto, Pedro Costa, Sandra Silva, Sandra Sousa e Vítor Moreira

**Fotografia**

António Freitas

**Design Gráfico e Paginação**

Antonieta Martins

**Propriedade**

Câmara Municipal de Vila Nova de Famalicão

**Impressão**

Típografia Mota & Ferreira, Lda.

**Tiragem**

7500 exemplares

**Distribuição**

Gratuita

**Periodicidade**

Mensal

Eventuais alterações na programação e calendário constantes nesta Agenda Cultural de Vila Nova de Famalicão são da responsabilidade dos promotores das iniciativas.

Envio de informação até ao dia 10 do mês anterior.

**Departamento de Cultura e Turismo**

Casa da Cultura – Rua Direita

4760-134 Vila Nova de Famalicão

Telefone 252 320954 » Fax 252 377110

E-mail [agendacultural@vilanovadefamalicao.org](mailto:agendacultural@vilanovadefamalicao.org)

Site [www.vilanovadefamalicao.org](http://www.vilanovadefamalicao.org)



**DM**



**TAXA PAGA**  
PORTUGAL  
VILA NOVA DE FAMALICÃO



[www.vilanovadefamalicao.org](http://www.vilanovadefamalicao.org)