

agendacultural

vila nova de famalicão

ABRIL '11





Famalicão

Cultura para Todos



www.vilanovadefamalicao.org



01.SEX
Música/Workshop
PATRULHA
"BRINCAR À MÚSICA" COM A
COMPANHIA DE MÚSICA TEATRAL!



01.SEX a 15.SEX
Outros
QUINZENA DA EDUCAÇÃO



02.SÁB
Música
AMARELO MANGA



04.SEG a 07.QUI
Teatro
III MOSTRA DE TEATRO ESCOLAR
DE VILA NOVA DE FAMALICÃO



16.SÁB
Teatro
OTELLO, de WILLIAM SHAKESPEARE



21.QUI
Teatro
O BÔBO

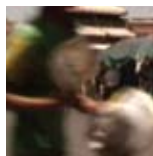

29.SEX
Dança
a praça
De Né Barros



30.SÁB
Música
PEIXE : AVIÃO
MADRUGADA

destaque

18.SEG a 28.QUI **CELEBRAÇÕES DO 37.º ANIVERSÁRIO** **DO 25 DE ABRIL**

18.SEG a 26.TER
MARATONA DA BIBLIOTECA
BIBLIOTECA MUNICIPAL CAMILO CASTELO BRANCO
| 10H00 às 18H00
Ateliers, Hora do Conto, Cinema, Conversa
com escritores, Leitura e Poesia são várias as
propostas elaboradas pela Biblioteca Municipal
Camilo Castelo Branco.

25.SEG
CELEBRAÇÕES SOLENES DO 25 DE ABRIL
HASTEAR DA BANDEIRA AO SOM DO HINO
NACIONAL
PAÇOS DO CONCELHO | 10H00
Participação Banda de Música de Famalicão

SESSÃO SOLENE DA ASSEMBLEIA MUNICIPAL
SALÃO NOBRE DOS PAÇOS DO CONCELHO |
10H30

WORKSHOP **"QUERES SABER COMO... SE FAZ A BANDEIRA** **PORTUGUESA"**

PRAÇA D. MARIA II | 15H00

"JOVENS, CIDADANIA E VOLUNTARIADO" **Debate e partilha de ideias**

MUSEU BERNARDINO MACHADO | 17H00
Duração 90'

Público-alvo Jovens a partir dos 15 anos (com
ou sem experiência de voluntariado)
Organização YUPI e Pelouro da Cultura de Vila
Nova de Famalicão

A YUPI disponibilizará lanche e certificado aos
jovens que participem.

"O 25 DE ABRIL"

Debate com a presença de algumas individua-
lidades famalicenses que participaram na
revolução

MUSEU BERNARDINO MACHADO | 21H30

28.QUI **NOITE DO CONTO E DA POESIA**

Tema Poesia de Intervenção, Ary dos Santos
ESCOLA PROFISSIONAL CIOR | 21H30
Momentos de animação musical
Organização Pelouro da Cultura

VILA NOVA DE FAMALICÃO
Comemorações do 37º Aniversário



29.SEX **COLÓQUIO "OS UNIVERSOS DE EDUARDO** **PRADO COELHO"** **ENTREGA DO GRANDE PRÉMIO DE ENSAIO** **"EDUARDO PRADO COELHO"**

BIBLIOTECA MUNICIPAL CAMILO CASTELO BRANCO
- AUDITÓRIO | 15H00

música

01.SEX
PATROLHA
"BRINCAR À MÚSICA" COM
A COMPANHIA DE MÚSICA TEATRAL!
Workshop 1

CASA DAS ARTES – SALA DE ENSAIOS/PA | 11H00
 | 14H00 e 16H00
 Participantes 25/30 por sessão + Acompanhantes/Professores
 Entrada 2 euros
 Duração 45'

Experiência de música cênica e movimento com execução musical ao vivo.

Patrulha, replica com as crianças da Escola ou acompanhadas pelos Pais, o ambiente de interação e as situações de criatividade e improviso que foram gravados com as crianças que participaram na EMB (Enciclopédia da Música). No fundo trata-se de fazer com que as crianças passem de ouvintes a músicos/artistas e de fazer com que, aos pouquinhos, o bichinho se comece a saltar. O espetáculo pode



depois continuar em casa, ou na escola, com os CDs/ livros da Enciclopédia da Música com Bicho ou com outras edições da CMT. Todos os dias a fazer festinhas e a fazer a festa: num bocadinho de colo, um bocadinho de Pai, um bocadinho de Mãe, um bocadinho de Amigo.

02.SÁB
Música Brasileira
AMARELO MANGA
Tour "A Cena do Livro Verde"

CASA DAS ARTES – GRANDE AUDITÓRIO | 21H30
 Entrada 10 euros

Classificação M/3 Duração 90'

Os Amarelo Manga são um projeto inovador, que funde o rico universo da cultura do Brasil com a música do Mundo. Além de apresentar uma mistura de instrumentos muito pouco explorados, ou até mesmo inexistentes no contexto nacional – como a interação do violão com o vibrafone ou o steel drums –, há a destacar um conjunto de músicos de rara qualidade. Depois do primeiro disco, "Verso Preso", datado de 2009, e muito elogiado pela imprensa, é publicado este ano "A Cena do Livro Verde", trabalho de exuberante maturidade, onde dupla Lilian Raquel e Cláudio César Ribeiro reafirma o seu bom gosto. Concerto obrigatório, com temas novos em estreia absoluta.

Lilian Raquel Voz (Brasil)
 Cláudio César Ribeiro Guitarra e arranjos (Brasil)
 Filipe Teixeira Contrabaixo (Portugal)
 Luis Arrigo Percussão (Brasil)
 Toni Maresca Percussão e bateria (Brasil)
 Paulo Costa Percussão, vibrafone e steel drums (Portugal)

02.SÁB
CONCERTO DE PÁSCOA
MÚSICA CANTO POESIA

SALÃO DO CENTRO PAROQUIAL DE CALENDÁRIO
 | 21H30

Entrada livre

- Coro Vivace Música (Associação de Moradores das Lameiras)
- Grupo Profunidades Musicais Voz de Joana Lopes

Organização "Liga de Amigos" do Centro Social de Calendário

09.SÁB
CONCERTO CAPPELLA MUSICAL
CUPERTINO DE MIRANDA

MOSTEIRO DE LANDIM | 21H30

Entrada livre

Informações

Telefone 252301650

Site www.fcm.org.pt



17.DOM

**Música Coral Sinfónico
CONCERTO DE PÁSCOA
LAUDA SION - FELIX MENDELSSOHN**

CASA DAS ARTES – GRANDE AUDITÓRIO | 18H00

Entrada 5 euros

Classificação M/3 Duração 80'

Ficha Técnica

Artave Orquestra

CCM Coro

Luís Machado Maestro

Solistas

Marta Santos Soprano

Mónica Pais Contralto

Paulo Ferreira Tenor

Job Tomé Baixo

Co-Produção Casa das Artes de V. N. Famalicão/
CCM/ARTAVE



26.TER

**CICLOS DE MÚSICA E POESIA
RECITAL MÚSICA E POESIA**

FUNDAÇÃO CUPERTINO DE MIRANDA –

AUDITÓRIO | 21H30

Entrada livre

Informações

Telefone 252301650

Site www.fcm.org.pt



30.SÁB

**PEIXE : AVIÃO
MADRUGADA**

CASA DAS ARTES – GRANDE AUDITÓRIO | 21H30

Entrada 8 euros

Classificação M/3 Duração 80'

Madrugada o dia inteiro

por *valter hugo mãe*

Aqueles com memória mais curta serão tentados a ouvir em peixe : avião ecos de Radiohead e eles estão lá, efetivamente, mas enquanto herança de uma linhagem muito mais antiga, com genealogia nos pergaminhos de Canterbury e no rock progressivo

dos primeiros Pink Floyd de Syd Barrett e dos Van Der Graaf Generator de Peter Hammill, passando pelo krautrock dos Faust ou dos Neu!. Mas se a estirpe é identificável, o que faz a singularidade de peixe : avião é a portugalidade que irradia, como se de repente tudo o que nos habituamos a associar à alma portuguesa, a melancolia dos seus poetas, o singelo das pequenas coisas, se cristalizasse em sons e palavras. Esqueçam o fado como Amália o popularizou e é macaqueado de Portugal ao Japão: o novo fado do século XXI é peixe : avião!



dança

29.SEX Dia mundial da Dança a praça

De **Né Barros**

CASA DAS ARTES – GRANDE AUDITÓRIO | 21H30
Entrada: 10 euros (desconto de 20% a estudantes)

Classificação M/12 Duração 60'

Em *Vooom* (1999) e *No fly Zone* (2000), trabalhos que contaram com a colaboração com o Daniel Blaufuks, o intérprete era o móbil da paisagem, desenhava o território e era território. O intérprete circulava ora num contínuo por um espaço construído com imagens de um exterior e de viagem (*Vooom*), ora num lugar fechado e assumidamente artificial (*No Fly Zone*). Neste novo projeto, a praça é um lugar especial de circulação, o lugar gerado por uma condição nómada, tal como o vídeo da praça exibido em cena. Na praça que atravessamos construímos um lugar ambulante. Representamos e somos representados. Somos a extensão da praça.

Né Barros

Né Barros Direção e coreografia

Daniel Blaufuks Vídeo

Alexandre Soares e Jorge Queijo Música e interpretação ao vivo

João Alvaro Carreira Desenho de luz

Maria João Sopa Guarda-roupa styling

Ángel Montero Vázquez, Joana Castro, Katja

Juliana Geiger e Pedro Rosa Intérpretes

balletsatro Produção

Culturgest Coprodução







06.QUA**MALHAR EM FERRO FRIO**

CASA DAS ARTES – PEQUENO AUDITÓRIO | 15H30

Entrada livre

Atividade de teatro promovida por professores e alunos da Escola Secundária D. Sancho I de Vila Nova de Famalicão, em parceria com o Grupo de Teatro Greculeme.

16.SÁB**Comédia/Tragédia****OTELLO, de WILLIAM SHAKESPEARE****Encenação Kuniaki Ida**

Com António Capelo, João Paulo Costa, Rita Lello, António Júlio, Rute Miranda, João Melo, entre outros

ACE/Teatro do Bolhão

CASA DAS ARTES – GRANDE AUDITÓRIO | 21H30

Entrada 12 euros

Classificação M/12 Duração 150' (com intervalo de 10 minutos)

“As nossas viagens ainda são as de Ulisses, os nossos trabalhos ainda são os de Hércules” diz George Steiner afirmando que só regresso às origens - aos clássicos e à sua força canónica, permite o novo e alimenta a nossa necessidade permanente de originalidade.

Com a produção de Otelo, de W. Shakespeare, a ACE/Teatro do Bolhão regressa a uma das suas linhas nucleares de programação: a revisitação dos textos e dos autores mais emblemáticos da dramaturgia universal. O ciclo que propomos não é, evidentemente, literário mas teatral; no entanto constrói-se a partir de clássicos, essas raras obras que permanecem no Tempo, que nunca são esgotáveis, que cada geração tem necessidade de reolhar e de tentar a sua leitura sempre incompleta. Pois,

ao contrário da obra vulgar, o clássico não se deixa domesticar pela descodificação - “o clássico é a obra significativa que nos lê”, diz Steiner de novo.

Neste sentido uma encenação de Shakespeare constitui, provavelmente, o desafio de reinterpretação mais paradigmático que poderemos encontrar no universo teatral já que continuamos a procurar, há mais de quatrocentos anos, através de réplicas e releituras das suas obras, um conhecimento mais profundo de nós mesmos. Ficamos tentados a acreditar, como Peter Acroyd, que “Shakespeare ainda é o limite até ao qual conseguimos ver”.

21.QUI**O BÔBO****Baú dos Segredos**

CASA DAS ARTES – GRANDE AUDITÓRIO | 21H30

Entrada 3 euros

Classificação M/3 Duração 60'

Corre o ano de 1128. Afonso Henriques, com o apoio do poderoso Arcebispo de Braga e com um exército de mais de mil homens, está às portas de Guimarães!

Os burgueses do Porto e Coimbra começam a agitar-se.

No castelo, Fernando Peres de Trava e a Rainha conspiram para que os fidalgos não se juntem ao Infante.

A tensão cobre tudo com o seu véu!

O medo junta no mesmo alguidar a Fé e a bruxaria!

O ar está carregado de tramas secretas e no íntimo de cada um nasce o desejo de conquistar a vitória, o que significa viver!

Entre pedras e neblina nascem paixões e o castelo transforma-se num espaço humano de amores, intrigas e morte...

Desta vez, abraçamos o teatro que desafia os labirintos da imaginação e que se pode fundir com a história do fantástico de um povo...

Ele procura a cumplicidade do ator com o espectador em cada imagem criada, em cada gesto e deixa em aberto o espaço-memória, no qual cada espectador vai construindo a sua história...

Em vez do traje d'época, do qual existem poucas referências, tomámos como ponto de partida, a cor que transmite cada uma das personagens e fizemos uma composição poética de volumes e texturas...

O texto é uma adaptação ao teatro da obra homónima de Alexandre Herculano.

FICHA TÉCNICA

Encenação & adaptação dos textos **João Regueiras**

Elenco **Classe B do Baú dos Segredos**

Participação especial **Simão Ramos (ESMAE) e Diogo Conde (TEINA)**

Assistência de encenação **Ana Regueiras & Tiago Regueiras**

Figurinos & caracterização **Cármén Regueiras, Emília Silva e Sofia Silva & Marta Silva**

Cenografia **João Regueiras**

Luz & som **Equipa Técnica da Casa das Artes de Famalicão**

Produção **Casa das Artes e Baú dos Segredos**

Produção vídeo/promoção e marketing **Ana Cristina Correia (Oficina - Escola Profissional do Instituto Nun'Alvres)**

Agradecimentos Dr. Álvaro Santos, Câmara Municipal de V. N. de Famalicão, Encarregados de Educação dos Participante e Oficina - Escola Profissional do Instituto Nun'Alvres

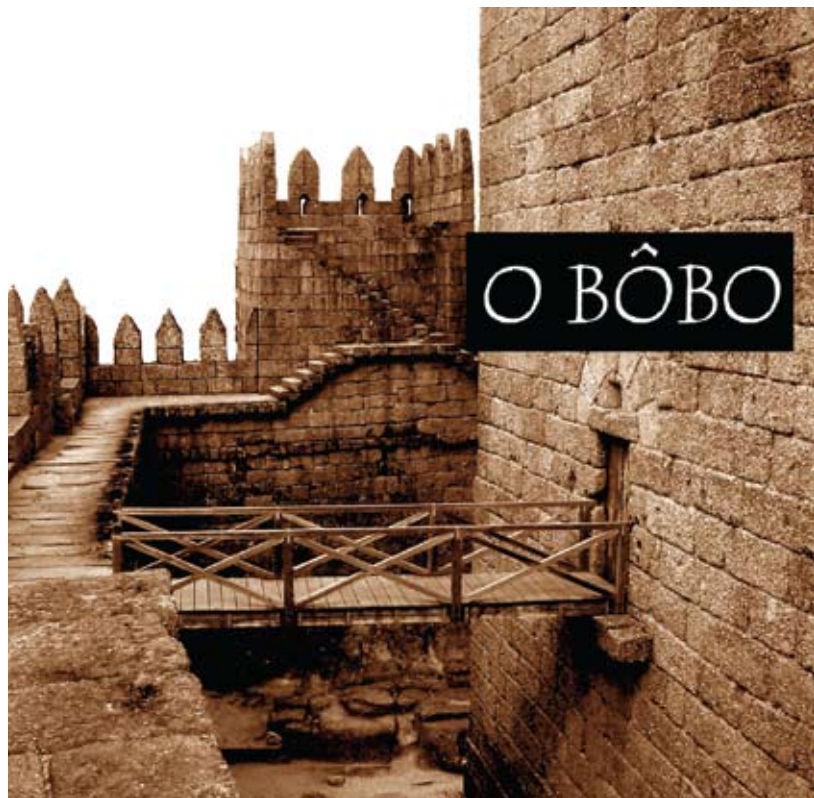

04.SEG a 07.QUI III MOSTRA DE TEATRO ESCOLAR DE VILA NOVA DE FAMALICÃO

CASA DAS ARTES

04.SEG SER

Turma do 3º Ano do Curso Profissional de Artes do Espetáculo – Interpretação Externato Delfim Ferreira

CASA DAS ARTES – GRANDE AUDITÓRIO | 21H00
Público-alvo Público em geral

INTIMIDADES PESSOAIS

Grupo de Teatro: O Andaime

Escola Secundária Camilo Castelo Branco

CASA DAS ARTES – GRANDE AUDITÓRIO | 22H00
Público-alvo Alunos do Ensino Secundário, Ensino Profissional e público em geral
Duração 45'

05.TER

ALICE, baseado na Alice de Tim Burton

Núcleo de Teatro Didáxis S. Cosme

CASA DAS ARTES – GRANDE AUDITÓRIO | 10H00
Público-alvo A partir do 1º CEB e público em geral
Duração 45'

DO PRINCEPEZINHO DO SÉCULO XXI AO PRINCEPEZINHO DO SÉCULO XX

Grupo de Teatro da EBI de Arnoso Sta. Maria

CASA DAS ARTES – GRANDE AUDITÓRIO | 21H30
Público-alvo Todos os graus de ensino e público em geral
Duração 90'

06.QUA

1ª Peça **O REI LEÃO**

Género Musical

2ª Peça **O POVO DO ARCO-IRIS**

Curso Profissional de Animação Sociocultural

Escola Secundária Padre Benjamim Salgado

CASA DAS ARTES – GRANDE AUDITÓRIO | 10H00
Público-alvo Pré-escolar, 1º CEB e público em geral
Duração 30'

MALDITA MATEMÁTICA

Núcleo de Teatro

EB 2/3 Bernardino Machado

CASA DAS ARTES – GRANDE AUDITÓRIO | 10H40
Público-alvo Todos os graus de ensino e público em geral
Duração 15'

1ª Peça **ÁRVORES, VERDES ÁRVORES – TEATRO DE FANTOCHES**

Grupo de alunos dos Percursos Alternativos da EB 2/3 de Ribeirão

2ª Peça **A FESTA DOS FRUTOS**

Grupo de Educação Especial da EB 2/3 de Ribeirão

CASA DAS ARTES – CAFÉ CONCERTO | 10H00
Público-alvo Todos os graus de ensino e público em geral

URGENTEMENTE

Núcleo de Teatro da EB 2/3 de Pedome

CASA DAS ARTES – GRANDE AUDITÓRIO | 21H15
Público-alvo Todos os graus de ensino e público em geral
Duração 30'

1ª Peça **AS BARBAS DE SUA SENHORIA**

Duques e Cenas

EB 2/3 de Ribeirão

2ª Peça **ENCOMENDAÇÕES DE JOÃO CALAFATE**

Duques e Cenas

EB 2/3 de Ribeirão

CASA DAS ARTES – GRANDE AUDITÓRIO | 21H45
Público-alvo Todos os graus de ensino e público em geral
Duração 60'

07.QUI

QUE EMOÇÕES... NO JARDIM ZOOLOGICO E NA ESCOLA!

Curso de Animação Sociocultural da Escola Profissional CIOR

CASA DAS ARTES – GRANDE AUDITÓRIO | 09H30 e 14H30

Público-alvo 1º Ciclo do Ensino Básico
Duração 60'

CASOS DE VIDA

Teatro Fórum

Grupo de Teatro da EB 2/3 Júlio Brandão

CASA DAS ARTES – PEQUENO AUDITÓRIO | 15H30
Público-alvo Alunos a partir do 3º CEB, técnicos que trabalham na área da Educação, encarregados de educação e público em geral
Duração 90'

O BÔBO

Atelier de Teatro Baú dos Segredos – Casa das Artes

CASA DAS ARTES – GRANDE AUDITÓRIO | 21H30
Público-alvo M/12
Duração 75'

SESSÃO DE ENCERRAMENTO DA III MOSTRA DE TEATRO ESCOLAR DE VILA NOVA DE FAMALICÃO

CASA DAS ARTES – GRANDE AUDITÓRIO | 23H00



cinema

07. QUI

NOITES DO CINECLUBE

ANIKI BÓBÓ + Douro Faina Fluvial (PT, 1942)

CASA DAS ARTES – PEQUENO AUDITÓRIO | 21H30
Programação Cineclube de Joane
Ingresso entrada grátis para associados | 4 euros para não associados

Em 1942, Manoel de Oliveira realizou “Aniki-Bóbó” afirmando-se como um dos mais importantes cineastas portugueses. Vinte anos depois, contrariando tudo o que de mal se tinha dito na altura da estreia, o filme fez sensação em Cannes, nos Encontros Internacionais do Filme para a Juventude. Hoje, este filme é apontado como uma obra memorável de Manoel de Oliveira mesmo por muitos daqueles que não gostam, não compreendem e não aceitam a maioria dos seus filmes. É uma história sobre as crianças pobres do Porto que brincam nas ruas aos “policias e ladrões”. Um deles rouba uma boneca para dar à rapariga dos seus sonhos. Entre o realismo mágico e

o lirismo documental, “Aniki-Bóbó” afirma-se como uma obra pioneira do neorealismo.

Título original Aniki Bóbó

Realização Manoel de Oliveira

Interpretação Feliciano David, Fernanda Matos, Nascimento Fernandes

Classificação M/12 Duração 68’

10. DOM

CineDomingo

A MISSÃO (GB, 1986)

SALÃO DO CENTRO SOCIAL, CULTURAL E RECREATIVO DE SÃO MIGUEL-O-ANJO | 15H30

Entrada livre

Organização Associação Projecto Amarcultura – Calendário

Apoio Centro Social, Cultural e Recreativo de São Miguel-O-Anjo, Calendário

América do Sul, século XVIII. Depois da morte de um missionário jesuíta no interior da selva, o Padre Gabriel (Jeremy Irons) tenta entrar em contacto com a tribo responsável.

O mercenário traficante de escravos Mendoza (Robert De Niro) também encontrou um filão nesta região inexplorada. Um homem desprovido de compaixão, não hesita em matar o irmão Felipe quando descobre que é para este que vai o amor da jovem Carlota.

Gabriel convence-o a procurar refúgio espiritual na missão. Anos mais tarde, um novo tratado é assinado, e um representante da Igreja chega para decidir o destino da missão, agora governada por Gabriel e Mendoza. Mas as tropas encarregadas de a destruir já vão a caminho. Mendoza e Gabriel enfrentam um terrível dilema: obedecer à ordem Papal e abandonar a missão, ou ficar e defender

os índios. Gabriel opta pela salvação, mas Mendoza luta ferozmente contra os espanhóis, ao lado dos índios que outrora explorara.

Realização Roland Joffé

Interpretação Robert De Niro, Jeremy Irons, Ray McAnally, Aidan Quinn, Cherie Lunghi, Ronald Pickup, Chuck Low, Liam Neeson, Barcelio Moya, Sigifredo Ismare

Classificação M/12 Duração 120’

13. QUA

JÁ NÃO HÁ CINÉFILOS?!

O GRANDE ESCÂNDALO (1940)

CASA DAS ARTES – PEQUENO AUDITÓRIO | 21H30
Programação Cineclube de Joane
Entrada livre

Considerada por muitos a melhor das comédias de Howard Hawks (As Duas Feras, Fizeram-me Passar Por Mulher), O Grande Escândalo foi adaptado do êxito da Broadway de Ben Hecht e Charles MacArthur, ‘The Front Page’, com o argumento escrito por Charles Lederer.

Hawks mudou o sexo de um dos protagonistas



masculinos e transformou a paródia aos jornais e aos tubarões das notícias numa hilariante e sofisticada guerra dos sexos. Quando a grande repórter Hildy Johnson (Rosalind Russell) anuncia que vai deixar o mundo do jornalismo para se dedicar à vida doméstica com o seu desinteressante noivo (Ralph Bellamy), o seu exigente editor e ex-marido Walter Burns (Cary Grant) está determinado em mantê-la na redação, e reconquistar o seu coração.

Título original His Girl Friday

Realização Howard Hawks

Interpretação Cary Grant, Rosalind Russell, Ralph Bellamy, Gene Lockhart, Porter Hall

Classificação M/12 Duração 88'

14.QUI

SESSÕES DE CINEMA SÉNIOR A MAIOR HISTÓRIA DE TODOS OS TEMPOS (EUA, 1965)

BIBLIOTECA MUNICIPAL CAMILO CASTELO BRANCO
- AUDITÓRIO | 14H30

Entrada livre

Público-alvo Público sénior

Um filme magnífico, realizado com respeito e reverência, e com uma admirável sobriedade, este glorioso épico é uma inspirada recriação da vida de Jesus de Nazaré desde o seu humilde nascimento e ensinamentos, até à Sua crucificação e ressurreição. Sumptuosamente produzido e honrado, em 1965, com cinco Nomeações da Academia, este filme excecional é elegantemente belo.

Realização George Stevens

Classificação M/6 Duração 187'

14.QUI

NOITES DO CINECLUBE WHISKY (UY/AR/ES/DE/JP, 2004)

CASA DAS ARTES - PEQUENO AUDITÓRIO | 21H30

Programação Cineclube de Joane

Ingresso entrada grátis para associados | 4 euros para não associados

Três personagens enredadas por uma série de pequenas mentiras: Jacobo (Andrés Pazos) tem 60 anos e é o dono de uma fábrica de meias em Montevideo; Marta (Mirella Pascual), uma mulher solitária de 48 anos, é assistente de Jacobo e a única pessoa com quem ele tem alguma convivência; Herman (Jorge Bolani), irmão de Jacobo, é emigrante no Brasil há duas décadas. Quando Herman, depois de 20 anos de ausência, decide voltar ao Uruguai para visitar o seu irmão, não imaginava como isso ia alterar a tão confortável monotonia da sua vida. Jacobo, querendo mostrar uma felicidade que não sente, propõe a Marta que se faça passar por sua companheira durante a visita do irmão. E é nesse contexto, de mentiras, embustes e profunda



solidão, que as coisas se vão complicando entre os três.

Realizado por Juan Pablo Rebella (falecido em 2006) e Pablo Stoll, conquistou diversos galardões: prémio de crítica Un Certain Regard, no Festival de Cannes, Grande Prémio do Festival Internacional de Cinema de Tóquio; prémio Goya para o Melhor Filme de Língua Espanhola, sendo também o filme vencedor do Festival de Cinema de Havana.

Título original Whisky

Realização Juan Pablo Rebella, Pablo Stoll

Interpretação Andrés Pazos, Mirella Pascual, Jorge Bolani

Classificação M/12 Duração 97'

15.SEX

CINELITERÁRIO GRANDES ESPERANÇAS (GB, 1946) Baseado na obra de Charles Dickens

BIBLIOTECA MUNICIPAL CAMILO CASTELO BRANCO
- AUDITÓRIO | 21H30

Entrada livre

Um menino órfão visita o túmulo dos pais e encontra-se com um preso que lhe pede que lhe leve víveres e uma lima. Este volta a ser preso. Passado algum tempo, o menino recebe uma pensão de um desconhecido, para a sua educação...

"Grandes Esperanças" venceu os Óscares para Melhor Fotografia e Melhor Direção Artística, na categoria a Preto e Branco. Uma das mais célebres adaptações da novela de Charles Dickens.

Realização David Lean

Classificação M/12 Duração 113'

21. QUI NOITES DO CINECLUBE CELA 211 (ES/FR, 2009)

CASA DAS ARTES – PEQUENO AUDITÓRIO | 21H30
Programação Cineclube de Joane
Ingresso entrada grátis para associados | 4 euros para não associados

Juan Oliver (Alberto Ammann) é o novo guarda de uma prisão de alta segurança. No seu primeiro dia de trabalho, dois dos seus colegas fazem-lhe a visita guiada pelos corredores do presídio. Durante a visita, um incidente faz Juan desmaiar e os seus companheiros levam-no para a cela 211 enquanto o tentam reanimar. Nesse preciso momento, rebenta um motim entre os prisioneiros e, no meio da confusão, ele é abandonado à sua sorte dentro da cela vazia. Quando volta a si, Juan está do lado errado da barricada e, de maneira a não ser visto como inimigo, muda rapidamente de roupa e finge ser um dos presidiários. Entretanto, à medida que vai assistindo ao que se passa lá dentro e percebendo as razões e intenções de Malamadre (Luis Tosar), o líder

que amotinou os reclusos, ele compreende que naquele mundo nada é o que parece. Um "thriller" psicológico, escrito e realizado por Daniel Monzón ("El Robo más Grande Jamás Contado", "A Caixa Kovak"). Vencedor de oito prémios Goya, entre os quais: melhor realizador, melhor ator (Luis Tosar), melhor ator revelação (Alberto Ammann), melhor atriz secundária (Marta Etura) e melhor argumento.

Título original Celda 211
Realização Daniel Monzón
Interpretação Luis Tosar, Alberto Amman, Carlos Bardem, Marta Etura
Classificação M/16 Duração 113'

27. QUA CINEMA É OBSESSÃO! O SEGREDO DA PORTA FECHADA (EUA, 1948)

CASA DAS ARTES – PEQUENO AUDITÓRIO | 21H30
Programação Cineclube de Joane
Entrada livre
Este filme de Fritz Lang, estreado em 1948,

apresenta-nos Celia Barrett (Joan Bennett) uma herdeira milionária que se casa com Mark Lamphere (Michael Redgrave) depois de uma súbita e devastadora paixão no México.

Quando regressa com o marido à casa de família deste, Celia depara-se com uma casa bizarra, uma família bizarra e acontecimentos ainda mais bizarros. Mas ela ama-o e quer ajudá-lo, mesmo correndo perigo de vida, como suspeita. Os delírios esquizofrénicos de Mark e o jogo de sombras e emoções, revelado com arte pelo mestre, veiculam bem a conturbação psicológica do personagem principal e mantêm o espectador em tensão até ao fim do filme.

Título original Secret Beyond the Door
Realização Fritz Lang
Interpretação Joan Bennett, Michael Redgrave
Classificação M/12 Duração 94'

28. QUI NOITES DO CINECLUBE IRENE (FR, 2009)

CASA DAS ARTES – PEQUENO AUDITÓRIO | 21H30
Programação Cineclube de Joane
Ingresso entrada grátis para associados | 4 euros para não associados

Alain Cavalier, realizador, e Irène Tunc, atriz. Marido e mulher. Trinta anos depois da sua morte ele faz um filme sobre ela, numa homenagem à memória de um amor que partiu. Regressando aos seus diários, escritos alguns anos antes e depois do acidente de automóvel que lhe roubou a vida - e que alguns desconfiam ter sido premeditado -, de câmara digital na mão e usando-se das suas memórias, o realizador conta-nos a história





daqueles tempos em que viviam uma vida aparentemente feliz.

Um filme sobre o vazio ante a perda de alguém amado, realizado por Alain Cavalier ("Teresa", "Un étrange Voyage"), apresentado no Festival de Cinema de Cannes de 2009.

Título original Irene

Realização Alain Cavalier

Classificação M/12 Duração 83'

29.SEX

UM LIVRO, UM FILME

CENTRO DE ESTUDOS CAMILIANOS | 21H30

Convidado **João Medina**



Formado em Ciências Histórico-Filosóficas pela Universidade de Lisboa, onde leciona desde 1974, doutorou-se em Sociologia pela Universidade de Estrasburgo, tendo ainda lecionado nas universidades de Aix-en-Provence, Pisa, Colónia, John Hopkins e Brown University. Professor catedrático do Departamento de História da Faculdade de Letras de Lisboa, aí dirige o Instituto de História Contemporânea e a Revista da Faculdade de Letras. Ensaísta nos domínios da história e da literatura, a sua extensa bibliografia de reflexão histórico-cultural é marcada pela irreverência, focando predominantemente a história dos movimentos anarquistas e da ideologia fascista, os estudos de História comparada, a História Contemporânea e os estudos queirosianos na sua articulação com o contexto geracional e cultural. Dirigiu duas

obras historiográficas de grande fôlego: a História Contemporânea de Portugal, editada entre 1986 e 1989, em 7 volumes, e uma História de Portugal, em quinze volumes, editada em 1993. Colaborou em inúmeras publicações periódicas, como *Atlântida*, *Seara Nova*, *Vértice*, *Diário de Notícias*, *Diário Popular*, *Colóquio/Letras*, entre outras. Na ficção, os dois títulos que publicou na primeira metade da década de 70, recorrendo os mitos de *Crusoe* e *Gulliver*, partem da paródia para a reflexão satírica sobre valores e ideologias contemporâneos.

Filme a exibir "O Deserto dos Tártaros"

O tenente Drogo é destinado à fortaleza de Bastiano, que se encontra na fronteira com o chamado "Deserto dos Tártaros", onde os oficiais levam uma vida sedentária à espera de um hipotético ataque. Passam-se os anos, e a tensão causada pela longa espera de um ataque leva a uma total desmoralização das tropas.

Quando por fim este chega, a guarnição é incapaz de fazer frente ao inimigo devido à sua longa inatividade.



01.SEX a 21.TER.JUN
PRÉ-REQUISITOS 2011
PREPARAÇÃO PARA AS PROVAS
DE GINÁSTICA

AVENIDA DE FRANÇA, 905
 Público-alvo Todos os interessados ingressar
 em curso superior na área do Desporto
 Organização Jing-She - Escola Kung-Fu Wushu
 Vais candidar-te a um Curso Superior de Des-
 porto? Prepara-te para a prova de Ginástica!
 Vem aprender/treinar os Elementos Técnicos



de Solo e Saltos obrigatórios na Sequência de Ginástica. O que deves saber já: a candidatura aos cursos superiores de Educação Física e ou Ciências do Desporto obriga à realização de provas de pré-requisitos; estas provas são realizadas numa das escolas/institutos/faculdades que lecionam estes cursos e são validadas por todas as outras; a realização das provas ocorre nas mesmas datas em todas as escolas superiores.

Informações e inscrições

Telemóvel 914193768 | 916501272

E-mail geral@jing-she.com

Internet www.jing-she.com

www.facebook.com/jingshe

02.SÁB

MINI-MARATONA DE ATLETISMO

ZONA ENVOLVENTE ÀS ESCOLAS DO CENTRO DA
 CIDADE | 10H00

Organização Escola D. Sancho I

Apoio Câmara Municipal de V. N. de Famalicão

02.SÁB

GINÁSTICA NA ESCOLA 2011

PAVILHÃO DA ESCOLA DIDÁXIS DE RIBA D'AVE
 | 10H00

Organização Didáxis de Riba D'Ave

Apoio Câmara Municipal de V. N. de Famalicão

07.QUI

CELEBRAÇÕES DIA MUNDIAL DA SAÚDE
"TAI CHI: ELIXIR DA CHINA PARA A
SAÚDE"

AVENIDA DE FRANÇA, 905 | 20H30

Entrada livre

Público-alvo Público em geral
Organização Jing-She - Escola Kung-Fu Wushu
 O Tai Chi (Taiji) é um estilo das Artes Marciais Chinesas e um exercício tradicional que pertence ao reino da cultura física e tem algumas características de desporto. O Tai Chi permite ao praticante fortalecer-se, regularizar o sono, melhorar a digestão e aumentar a resposta imunitária do organismo. Exercitar-se mediante o Tai Chi é um bom modo de melhorar a saúde, usufruindo de benefícios regenerativos. Estas constituem algumas das razões pelas quais se tornou tão popular entre todas as faixas etárias. O Dia Mundial da Saúde, comemorado pela OMS a 7 de abril desde 1950 é um excelente pretexto para fomentar a consciência sobre a urgente necessidade de praticarmos um estilo de vida saudável. (Esta será uma sessão prática.)

Informações

Telemóvel 914193768 | 916501272
 E-mail geral@jing-she.com
 Internet www.jing-she.com
 www.facebook.com/jingshe

16.SÁB

XXII RALI DE VILA NOVA DE FAMALICÃO 2011

PARQUE DE PARTIDA - PRACETA CUPERTINO DE MIRANDA
 PARQUE DE ASSISTÊNCIA - CAMPO DA FEIRA

Horários

- 1ª Especial: 15h06 - Fradelos/Transfradelos 1
- 2ª Especial: 15h49 - Telhado 1
- 3ª Especial: 16h47 - Fradelos/Transfradelos 2
- 4ª Especial: 17h30 - Telhado 2

Organização Demoport - Clube de Desportos Motorizados do Porto e Associação Válvulas e Cilindros de V. N. de Famalicão
Apoio Câmara Municipal de V. N. de Famalicão

16.SÁB

III VOLTA AO CONCELHO DE VILA NOVA DE FAMALICÃO/OPEN IBÉRICO DE CICLISMO

VERMOIM | 15H00

Organização Associação Moinho de Vermoim
Apoio Câmara Municipal de V. N. de Famalicão

18.SEG a 21.QUI

FÉRIAS DESPORTIVAS E RECREATIVAS DA PÁSCOA 2011

Organização Pelouro da Educação e Desporto

23.SÁB

I ENCONTRO DE FUTEBOL INFANTIL

PARQUE DE JOGOS DO G. D. LAGENSE | 14H00

Organização Grupo Desportivo Lagense
Apoio Câmara Municipal de V. N. de Famalicão

29.SEX a 01.DOM.MAI

COMEMORAÇÕES DO DIA MUNDIAL DA DANÇA 2011

PRACA D. MARIA II

Organização Pelouro da Educação e do Desporto

30.SÁB

PRIMAVERA COM SAÚDE KUNG FU WUSHU & TAI CHI NO PARQUE!

PARQUE DA JUVENTUDE (Frente à Escola Secundária Camilo Castelo Branco) | 10H00 e 11H30

Entrada livre

Público-alvo Público em geral

Organização Jing-She - Escola de Kung-Fu Wushu

10H00 Kung Fu Wushu

11H30 Tai Chi Chuan

Kung-Fu Wushu, a Arte Marcial Chinesa, disfruta de uma longa história e uma grande popularidade na China, despertando e desenvolvendo competências físicas e intelectuais nos seus praticantes. Devido à sua qualidade de ser único e do seu carisma originado pela Cultura Tradicional Oriental, o Wushu cativa cada vez mais pessoas em todo o Mundo. O Tai Chi (Taiji) é um estilo das Artes Marciais Chinesas e um exercício tradicional que pertence ao reino da cultura física e tem algumas características de desporto. Exercitar-se mediante o Tai Chi é um bom modo de melhorar a saúde, usufruindo de benefícios regenerativos. Estas constituem algumas das razões pelas quais se tornou tão popular entre todas as faixas etárias. Esta manhã no parque pretende sensibilizar para as disciplinas físicas chinesas e promover a actividade saudável neste começo de um novo ano!

(Em caso de chuva, a actividade terá lugar na Avenida de França, 905)

Informações

Telemóvel 914193768 | 916501272

E-mail geral@jing-she.com

Internet www.jing-she.com

www.facebook.com/jingshe

serviço educativo



CAMINHADA **“TRILHO DA CANGOSTA DO ESTÊVÃO”**

PARTIDA DO MOSTEIRO DE LANDIM | 10H00
Público-alvo Alunos do 1º, 2º e 3º ciclo do ensino básico e do ensino secundário (equipadas com chapéu e sapatilhas). Esta caminhada pode ser realizada para público em geral e em horário diurno e nocturno.

Duração 120’

Marcação prévia. Mínimo 25 pessoas.

Data a combinar.

Passeio por um caminho público, por entre a natureza e o rio Pele, desde a freguesia de Landim a Seide S. Miguel, que dá a conhecer uma época e faz reviver a história do séc. XIX. A caminhada é acompanhada por um elemento dos serviços educativos que fará intervenções, ao longo da caminhada.

(Caminhada condicionada ao bom tempo).

01.SEX e 15.SEX

BEBÉTECA

BIBLIOTECA MUNICIPAL CAMILO CASTELO BRANCO
– SALA DE LEITURA INFANTO-JUVENIL | 10H00

Público-alvo Bebés e crianças até 2 anos

Duração 30’/40’

Lotação 12 crianças

Pretende-se com as atividades da Bebétéca motivar, desde cedo, as crianças para a linguagem oral e escrita de forma harmoniosa.

Estas atividades permitem aos bebés o contacto com o livro impresso através da leitura de histórias em voz alta, da exploração de imagens e do manuseamento dos livros.

Livro Os melhores beijinhos

Todos precisamos de beijinhos, por isso haverá coisa melhor do que um livro cheio deles?

Será que as minhocas dão beijinhos escondidas nos buraquinhos?

E os peixinhos darão beijinhos? Chuac! Chuac! Chuac! De beijinhos com batom a beijinhos de boas-noites, este livro tem beijinhos para toda a gente.

02.SÁB

SÁBADOS NA BIBLIOTECA

FOTOTECA

COMEMORAÇÃO DO DIA MUNDIAL DO LIVRO INFANTIL

BIBLIOTECA MUNICIPAL CAMILO CASTELO BRANCO
– SALA DE LEITURA INFANTO-JUVENIL | 10H30

Público-alvo Público em geral

Gostas de livros? E de fotografia? Então vem este sábado à Biblioteca Municipal e nós oferecemos-te uma fotografia tua com o teu livro preferido!

05.TER

ERA UMA VEZ...

AS HISTÓRIAS DESTE MÊS!

BIBLIOTECA MUNICIPAL CAMILO CASTELO BRANCO
- SALA DE LEITURA INFANTO-JUVENIL | 10H00 e 14H30

Público-alvo Pré-escolar e 1º CEB

Livro *Poemas da verdade e da mentira*

Texto Luísa Ducla Soares

Ilustração Ana Cristina Inácio

Editora Livros Horizonte

Os Poemas da Mentira e da Verdade são dois olhares simultâneos sobre a realidade. O da imaginação, da fantasia, do "nonsense" e o da seriedade, da objetividade, do espírito crítico. Num e noutro perpassa um humor muito característico da autora. Dedicados a crianças avessas à leitura e particularmente à poesia, este livro cativá-las-á pela irreverência, pelo jogo de palavras, pela cumplicidade com o mundo das crianças.

06.QUA

MALA DE HISTÓRIAS

CENTRO HOSPITALAR DO MÉDIO AVE | 14H00

No âmbito desta iniciativa, uma técnica de animação de leitura da Biblioteca Municipal Camilo Castelo Branco vai visitar, nas primeiras quartas-feiras de cada mês, as crianças do Centro Hospitalar do Médio Ave, "com uma mala cheia de histórias".

06.QUA

LEITURA ENCENADA

"MARIA MOISÉS"

CENTRO DE ESTUDOS CAMILIANOS | 10H00

O Serviço Educativo da Casa de Camilo apresenta a Leitura Encenada da obra "Maria Moisés" (adaptado para os mais novos), de Camilo Castelo Branco.

Público-alvo Alunos do 1º e 2º Ciclo

Duração 45'



07.QUI

COMEMORAÇÕES DIA MUNDIAL DA SAÚDE "KUNG-FU FOR KIDS"

AVENIDA DE FRANÇA, 905 | 18H00

Entrada livre

Público-alvo Crianças dos 4 aos 12 anos

Organização Jing-She, Escola Kung-Fu Wushu
A prática do Wushu permitirá a cada criança atingir o seu potencial máximo, fornecendo ferramentas essenciais para que cresça forte e determinada, ao mesmo tempo que retira prazer da atividade. Esta aula potencia as competências motoras e de movimento, bem como a coordenação visual e de mãos, a concentração e o controlo. Nesta fase de crescimento, o Wushu terá um papel fundamental no desenvolvimento dos atributos físicos e mentais de cada criança.

Informações e inscrições

Telemóvel 914193768 | 916501272

E-mail geral@jing-she.com

Internet www.jing-she.com

www.facebook.com/jingshe

08.SEX

Projeto "ARTES E LETRAS"

OFICINA | CONSTRUÇÃO DE UM LIVRO

BIBLIOTECA MUNICIPAL CAMILO CASTELO BRANCO
- SALA DE LEITURA INFANTO-JUVENIL | 10H00 e 14H30

Público-alvo 1º CEB

Porque abril é o chamado mês do livro, aproveita esta oficina e vem à Biblioteca Municipal descobrir como construir um livro.

09.SÁB

SÁBADOS NA BIBLIOTECA

ONDE JÁ VI ESTE FILME?

GRU - O MALDISPOSTO

BIBLIOTECA MUNICIPAL CAMILO CASTELO BRANCO
- AUDITÓRIO | 10H30 e 14H30

Público-alvo Público em geral

Se ainda não tiveste a oportunidade, aproveita o fim de semana para ver o filme que escolhemos para ti, este mês.



11.SEG a 15.SEX

OFICINA DE EXPRESSÃO PLÁSTICA MARIONETAS SURREALISTAS

FUNDAÇÃO CUPERTINO DE MIRANDA | 14H30 às 17H00

Público-alvo Crianças dos 6 aos 12 anos

Preço 4 Euros/oficina

Requer marcação prévia.

Dados para inscrição: nome, idade, morada, telefone e e-mail.

Aconselha-se aos participantes que tragam roupa adequada à participação nas actividades

Informações e inscrições

Telefone 252301650

E-mail museu@fcm.org.pt

12.TER

BIBLIOTECA NAS FÉRIAS

HISTÓRIA COM SABOR A FÉRIAS!

BIBLIOTECA MUNICIPAL CAMILO CASTELO BRANCO
- SALA DE LEITURA INFANTO-JUVENIL | 10H00 e 14H30

Público-alvo Pré-escolar e 1º CEB

Livro **O traje novo do Rei**

"Há muitos anos, vivia um rei que passava o tempo a estrear trajes e fatos e assim gastava a fortuna do país, comprando os tecidos mais caros. O rei não queria saber dos assuntos do governo e a única coisa que fazia era passear-se de carruagem pelo parque, ir ao teatro, passar em revista as tropas... sempre para exibir os seus trajes novos! (...)"

13.QUA

FILME COM SABOR A FÉRIAS!

GRU - O MALDISPOSTO (EUA, 2010)

BIBLIOTECA MUNICIPAL CAMILO CASTELO BRANCO
- AUDITÓRIO | 10H00 e 14H30

Num feliz bairro suburbano, rodeado por pequenas cercas brancas, com roseiras floridas, encontra-se uma casa negra com a relva morta. Sem o conhecimento dos vizinhos, escondido por baixo desta casa, existe um vasto esconderijo secreto... Rodeado por um pequeno exército de Mínimos está Gru, planeando o maior golpe na história do mundo. Ele vai roubar a Lua... Gru adora tudo o que é maléfico. Armado com o seu arsenal de raios de encolher, raios de congelar e veículos de guerra para terra e ar, ele arrasa todos aqueles que se atravessam no seu caminho; até ao dia em que encontra três pequenas órfãs que veem nele algo que ninguém mais viu: um potencial Pai.

Classificação M/6 Duração 95'

Realização Pierre Coffin, Chris Renaud

14.QUI

ATELIER CONES, TAPAS E FANTOCHES

MUSEU DA INDÚSTRIA TÊXTIL

Público-alvo Crianças dos 6 e os 12

Atelier realizado pelo Serviço Educativo do Museu da Indústria.

15.SEX e 29.SEX

YOGA COM HISTÓRIAS!

AVENIDA DE FRANÇA, 905 | 16H00

Entrada livre

Público-alvo 5 aos 8 anos (15.SEX)

9 aos 12 anos (29.SEX)

Marcação prévia. Min. 5, Máx. 30

Organização Jing-She - Escola de Kung-Fu Wush

Nesta oficina, vamos explorar os elementos Terra, Ar, Fogo e Água, tendo como estímulos a música e como instrumentos a visão, o tacto e o olfacto. Vem aprender histórias com muitos séculos e contá-las com o corpo e com o movimento, explorando os contos tradicionais e as personagens mitológicas da Índia!

Informações

Telemóvel 914193768 | 916501272

E-mail geral@jing-she.com

Internet www.jing-she.com

www.facebook.com/jingshe



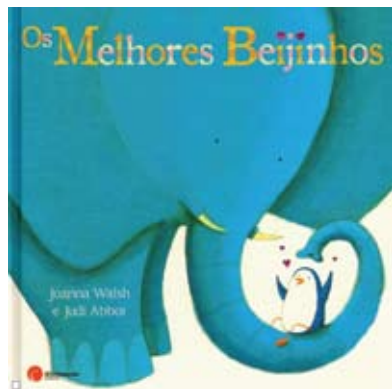

16.SÁB
SÁBADOS NA BIBLIOTECA
BEBÊTECA

BIBLIOTECA MUNICIPAL CAMILO CASTELO BRANCO
– SALA DE LEITURA INFANTO-JUVENIL | 10H30
Público-alvo Público em geral

Livro Os melhores beijinhos
Onde está a história do bebê?
Tá qui!

27.QUA e 28.QUI
FILME VERDE
A PRINCESA E O SAPO

BIBLIOTECA MUNICIPAL CAMILO CASTELO BRANCO
– AUDITÓRIO | 10H00 e 14H30
Uma comédia passada na cidade de Nova Orleans, dos criadores da “A Pequena Sereia”

e “Aladin”, que é uma versão moderna de um conto clássico, que conta com uma rapariga chamada Tiana, um príncipe sapo que tenta desesperadamente voltar a ser humano e um beijo fatídico que os levará numa hilariante aventura através dos fascinantes riachos do Louisiana.

Classificação M/4 Duração 97’

Marcações **CEAB**

Telefone 252301740

E-mail ceab@vilanovadefamaliacao.org

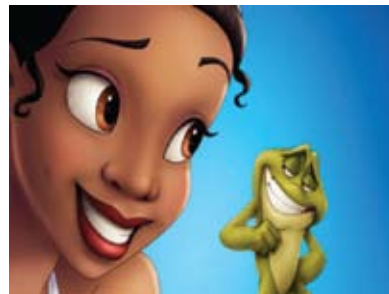

30.SÁB
SÁBADOS NA BIBLIOTECA
1 HISTÓRIA... 2 HISTÓRIAS... E AS QUE
MAIS CONSEGUIRES OUVIR

BIBLIOTECA MUNICIPAL CAMILO CASTELO BRANCO
– SALA DE LEITURA INFANTO-JUVENIL | 10H30
Público-alvo Público em geral

Com tantos meninos na Biblioteca, os livros ficam tão contentes que querem saltar das prateleiras para conhecermos as suas histórias. De que estás à espera? Vem ouvi-las!

18.SEG a 26.TER
MARATONA DA BIBLIOTECA 2011

18.SEG
PROJETO “LÊ PARA MIM”
Avós e netos no mundo dos livros

BIBLIOTECA MUNICIPAL CAMILO CASTELO BRANCO
– AUDITÓRIO | 14H30

Público-alvo Pré-escolar e 1º CEB
Quem não gosta de ouvir as histórias contadas pelos avós? Hoje, os mais idosos são os protagonistas e vão ser eles que vão contar as histórias aos mais pequenos!

ITINERÂNCIA CULTURAL – DGLB
ATELIER “QUANDO A MÃE GRITA”
Pelo CLIC (Clube de Literatura, Ilustração e Companhia)

BIBLIOTECA MUNICIPAL CAMILO CASTELO BRANCO
– SALA DE LEITURA INFANTO – JUVENIL | 14H30 e 15H30

Público-alvo Pré-escolar e 1º CEB
Duração 90’

Após a leitura em voz alta do livro “Quando a mãe grita”, de Jutta Bauer, os participantes são induzidos à reconstrução da história, à ilustração, mediante jogos que visam estimular a associação de ideias e brincar com a transformação da história e com os sentidos das ilustrações.

19.TER
HORA DO CONTO
BIBLIOTECA MUNICIPAL CAMILO CASTELO BRANCO

– SALA DE LEITURA INFANTO – JUVENIL | 10H00 e 14H30

Público-alvo Pré-escolar e 1º CEB

Livro **O traje novo do rei**



20. QUA

SESSÃO DE CINEMA

GRU – O MALDISPOSTO

BIBLIOTECA MUNICIPAL CAMILO CASTELO BRANCO

– AUDITÓRIO | 10H00

Público-alvo Pré-escolar, 1º e 2º CEB

DOIS DEDOS DE CONVERSA COM...

ADÉLIA CARVALHO

BIBLIOTECA MUNICIPAL CAMILO CASTELO BRANCO

– AUDITÓRIO | 14H30

Público-alvo Pré-escolar e 1º CEB

A escritora Adélia Carvalho vem à Biblioteca Municipal apresentar o seu livro “Livro dos Medos”, da Editora Trinta por uma linha.

Este livro aborda a questão do medo que as crianças pequenas sentem por dormirem sozinhas, altura em que elas recebem a visita das «coisas estrábicas» e criaturas assustadoras, e ajuda a reforçar a desmistificação da noite, ajudando a criança a vencer e a ultrapassar os seus medos.

APRESENTAÇÃO DO LIVRO

**“A PROFECIA DE ISTAMBUL”,
DE ALBERTO S. SANTOS**

BIBLIOTECA MUNICIPAL CAMILO CASTELO BRANCO

– AUDITÓRIO | 21H30

Público-alvo Público em geral

O escritor e autor de Penafiel, Alberto S. Santos, autor do bestseller “A Escrava de Córdoba”, estará presente na Biblioteca Municipal para apresentar a sua mais recente obra literária, intitulada “A profecia de Istambul”.

Alberto S. Santos é advogado, formado pela Universidade Católica Portuguesa, exercendo atualmente funções públicas. É natural de Paço de Sousa, Penafiel, onde reside.

Sinopse

Apenas um pequeno grupo de iluminados conhece o inquietante mistério associado à Lança do Destino que, em silêncio, atravessa séculos e milénios. As cidades de Istambul, Argel e Salónica do século XVI são o exótico cenário da luta entre o Bem e o Mal, onde nasce uma terrível profecia que ameaça o futuro da Humanidade.

21. QUI

ATELIER DE ILUSTRAÇÃO

BIBLIOTECA MUNICIPAL CAMILO CASTELO BRANCO

– SALA DE LEITURA INFANTO – JUVENIL | 10H00 e 14H30

Público-alvo Pré-escolar e 1º CEB

Vem à Biblioteca Municipal e usa toda a tua imaginação num divertido atelier de ilustração.

26. TER

HORA DO CONTO

BIBLIOTECA MUNICIPAL CAMILO CASTELO BRANCO

– SALA DE LEITURA INFANTO – JUVENIL | 10H00

Público-alvo Pré-escolar e 1º CEB

Livro **O traje novo do Rei**

ENTREGA DOS PRÉMIOS DO

**VIII CONCURSO DE POEMAS ILUSTRADOS
Homenagem a António Manuel Couto
Viana**

BIBLIOTECA MUNICIPAL CAMILO CASTELO BRANCO

– AUDITÓRIO | 14H30

Público-alvo Público em geral

No âmbito do VIII Concurso de Poemas Ilustrados, a Biblioteca Municipal irá realizar uma cerimónia de entrega dos prémios aos vencedores do concurso, no qual participaram alunos dos 4º, 5º e 6º anos, residentes em Vila Nova de Famalicão. O autor escolhido para este ano foi António Manuel Couto Viana, escritor falecido em 2010, e sobre o qual iremos fazer uma simbólica homenagem com pequenos momentos culturais à volta dos seus poemas.

01.SEX a 22.SEX

EXPOSIÇÃO DE ARTE SACRA E PINTURA "PÁSCOA"

**(Arte Sacra de Manuel Machado e
Pintura de Balbina Ribeiro)**

GALERIA CASA MUSEU SOLEDADE MALVAR

Manuel Machado e Balbina Ribeiro são naturais de Riba de Ave, onde residem e têm o seu atelier.

Autodidata, Manuel Machado, viu o seu interesse despertar para o artesanato e para a escultura através dos "Encontros com a Arte" de Vila Moreira - Maia.

Participa regularmente nas feiras de artesanato de Guimarães, Santo Tiro, Famalicão, Pombal e Freamunde, tendo igualmente participado na de Ávila - Espanha.



01.SEX a 26.TER

VIII CONCURSO DE POEMAS ILUSTRADOS

BIBLIOTECA MUNICIPAL CAMILO CASTELO BRANCO
- SALA DE LEITURA INFANTO-JUVENIL

Exposição de trabalhos realizados pelos alunos dos 4º, 5º e 6º anos, residentes no Concelho, no âmbito do VIII Concurso de Poemas Ilustrados, organizado pela Biblioteca Municipal. Este ano, os poemas escolhidos para o concurso foram do escritor António Manuel Couto Viana.

01.SEX a 30.SÁB

PASSOS DE CAMILO

CASA-MUSEU CAMILO CASTELO BRANCO

Conjunto de 12 telas com referência a algumas das localidades com maior importância e significado na vida e na obra de Camilo Castelo Branco, e cujas paisagens físicas e humanas constituíram tema de inspiração e criação literária para o romancista, nomeadamente, Lisboa, Vila Real, Porto, Coimbra, Braga, Terras de Basto, Póvoa de Varzim e Famalicão.

01.SEX a 30.SÁB

Exposição de fotografia de Inês Torcato "IDENTIDADE"

CASA DAS ARTES - FOYER

"IDENTIDADE" é um projeto em constante evolução, transformação e metamorfose. Baseia-se no conceito de que o "eu" é também o espelho dos indivíduos que nos rodeiam e que de alguma forma desenrolam um papel neste palco em que vivemos. Assim, esta exposição mostra uma parte deste caminho de exploração como autoficção, na

área da fotografia, estabelecendo um paralelo entre duas partes deste jogo de identidades e acrescentando ainda uma terceira: o “eu” como sujeito apenas capaz de se metamorfosear pela força de outros “eus” que o rodeiam, o “eu” que desempenha uma função na transformação do outro e o “eu” como singular consciente, capaz de filtrar estas influências, mas também incapaz de integrar um processo evolutivo sem elas.



01.SEX a 30.SÁB

“O JOGO DA POLÍTICA MODERNA!”

Desenho Humorístico e Caricatura na I República

MUSEU BERNARDINO MACHADO
Entrada livre



Esta exposição constitui uma excelente oportunidade para, a partir do desenho humorístico e da caricatura política e social publicada na imprensa pelos “humoristas” portugueses da época, mergulhar n’ “O Jogo da Política Moderna!” da I República Portuguesa, e, com isso, nas virtudes e nos defeitos do novo regime.

Organização Museu Rafael Bordalo Pinheiro

01.SEX a 26.DOM.JUN

**DAS LETRAS - RETRATOS LITERÁRIOS
(Desenhos de Loredano Cássio)**

CASA DE CAMILO – CENTRO DE ESTUDOS

Os desenhos de Loredano Cássio ocupam, desde os meados da década de 1970, as primeiras páginas da imprensa internacional, com particular destaque nos cadernos dedicados à cultura.

Criando uma harmonia muito própria entre a linha, o texto e a página, «onde o aparecer do caricaturado se dá junto à notícia, ao texto, a todo o tipo de interferência que atravessa e contamina a sua fisionomia», «a força dos desenhos de Loredano equivale à sua capacidade de fazer ver antes de ler e, assim, sugerir sentidos subliminares ao leitor».

Esta exposição mostra ao público mais de uma centena de retratos de escritores de todo o mundo, bem ilustrativos da qualidade do trabalho de um dos mais prestigiados caricaturistas sul-americanos.

01.SEX a 30.SÁB

DESTAQUES

RUAS E MEMÓRIAS: RUA DE SANTO ANTÓNIO

BIBLIOTECA MUNICIPAL CAMILO CASTELO BRANCO – ÁTRIO

“A rua adquiriu foros de elegância e muito e bom comércio, tal como ainda hoje. Também centro de convívio e passagem de gente elegante.”

Famalicão: Terras de Vila Nova, (D.L. 1996)

01.SEX a 30.SÁB

ABRIL É O MÊS DAS FÁBULAS

PÓLO DA BIBLIOTECA DE RIBA DE AVE

Durante o mês de abril o Pólo da Biblioteca de Riba de Ave irá disponibilizar às escolas

um conjunto de atividades que têm por base as Fábulas. Podemos salientar, entre outras, Hora do Conto; Ateliês e uma Oficina de Escrita Divertida.

Inscrições

Telefone 252981620 (Teresa Torres)

01.SEX a 30.SÁB

**EXPOSIÇÃO DE PINTURA E ESCULTURA
"ARTE A QUATRO MÃOS, DOIS ESTILOS
E UM SÓ NOME"**

PÓLO DA BIBLIOTECA DE RIBA DE AVE

"Eu Américo Oliveira, Eu Américo Rocha... de Ribeirão. Nós, autodidatas da arte de pintar e esculpir criámos obras que refletem os nossos sonhos."

As pinturas são inspiradas em momentos, paisagens e fotografias que reproduzem a essência do pintor.

As esculturas são obras em madeira e pedra, reproduzidas do nosso património concelhio.

01.SEX a 30.SÁB

**DESTAQUE
FIGURAS E CURIOSIDADES
FAMALICENSES:**

**"MONSENHOR FRANCISCO D'ASSIS
RIBEIRO DA COSTA"**

PÓLO DA BIBLIOTECA DE RIBA DE AVE

01.SEX a 30.SÁB

**AGOSTINHO DA SILVA (1906 - 1994):
EXPOSIÇÃO FOTO-BIO-BIBLIOGRÁFICA:
PENSAMENTO E AÇÃO**

PÓLO DA BIBLIOTECA DE RIBEIRÃO

01.SEX a 30.SÁB

**VIAJAR COM... OS CAMINHOS
DA LITERATURA - EÇA DE QUEIROZ**

PÓLO DA BIBLIOTECA DE JOANE

01.SEX a 30.SÁB

**FIGURAS E CURIOSIDADES
FAMALICENSES:**

"ANTÓNIO SAMPAIO CARVALHO"

PÓLO DA BIBLIOTECA DE LOUSADO

01.SEX a 30.SÁB

**FIGURAS E CURIOSIDADES
FAMALICENSES:**

"ALBERTINA CARDOSO CAMEIRA"

PÓLO DA BIBLIOTECA DE POUSADA
DE SARAMAGO

01.SEX a 15.SEX.JUL

CADAVRE EXQUIS

FUNDAÇÃO CUPERTINO DE MIRANDA | 18H30

Entrada livre

*Visitas guiadas a grupos, sujeitas a marcação
prévia.*

22.SEX a 13.SEX.MAI

"AVÉ MARIA"

(FOTOGRAFIA DE ANTÓNIO CRUZ)

GALERIA CASA MUSEU SOLEDADE MALVAR

"Caminho de Luz! Que estrada é esta? Quem
me trouxe aqui?

Há gente que caminha. Há sacos à cabeça. Uns
com dificuldade no andar. Ouço risos!? Alguns
choram!?

Meu Deus! Ela me conduz à Luz!?



Nesta estrada não há cansaço, não há
desânimo... Há força! Coragem!? O nosso
coração, está a arder em Fé.

Passam-se os dias, as horas. Aproxima-se a
meta.

Onde está o desalento? Os pés doridos? As
lágrimas? São agora contas de um Rosário
Luminoso, dessa Luz Espiritual que nos
acompanhou seis dias.

Aquele que vimos sentado, na borda da
estrada, o que parecia desistir...? Mais à frente,
o que caminhava nos braços de companheiros,
todos juntos, unidos pela Esperança, eram os
líderes desta Estrada de Oração, onde eu entrei
às escuras, fui apanhado pela Luz e ganhei o
Óscar da Fé, Esperança e Caridade.

Entreguei-me aos outros e recebi deles o
exemplo da Coragem chamada Fé." (Maria
Judite)



museum



CASA-MUSEU DE CAMILO

Avenida de S. Miguel, 758

4770-631 São Miguel de Seide

Telefone 252327186 » Fax 252309759

E-mail geral@camilocastelobranco.org

Site www.camilocastelobranco.org

Horário

Ter a Sex | 10h00 às 17h30

Sáb e Dom | 10h30 às 12h30 e 14h30 às 17h30

Encerra à segunda-feira e feriados

Entrada 1,18€

EXPOSIÇÃO PERMANENTE

Mobiliário que pertenceu a Camilo e à sua família nuclear, utensílios de uso pessoal, documentos escritos e iconografia diversa.

GABINETE DE ARQUEOLOGIA

Casa da Cultura – Rua Direita

4760-134 Vila Nova de Famalicão

Espólio das escavações

Edifício da Central de Camionagem

Rua Henrique Nogueira

4760-038 Vila Nova de Famalicão

Museus “in situ”

Campo Arqueológico de:

S. João de Perrelos (Delães) | Castro das

Ermidas (Jesufrei) | Castro de Penices

(Gondifelos)

Telefone 252320954 | 252312760

E-mail arqueologia@vilanovadefamalicao.org

Site <http://arqueologia.vilanovadefamalicao.org>

Visitas e marcações

Seg a Qui | 09h00 às 18h00

Sex | 09h00 às 12h00

Entrada livre



CASA-MUSEU SOLEDADE MALVAR

Avenida 25 de Abril, 104

4760-101 Vila Nova de Famalicão

Telefone 252318091

E-mail soledademalvar@vilanovadefamalicao.org

Horário

Ter a Sex | 10h00 às 13h00 e 14h00 às 17h30

Entrada livre

EXPOSIÇÃO PERMANENTE

Antiguidades, mobiliário, pintura, escultura, porcelanas, loiças antigas e colecção de jóias pertencentes à colecção particular de D. Maria da Soledade Malvar.

Galeria de Exposições para acolhimento de exposições temporárias.



MUSEU BERNARDINO MACHADO

Rua Adriano Pinto Basto, 79
4760-114 Vila Nova de Famalicão
Telefone 252377733

E-mail museu@bernardinomachado.org

Site www.bernardinomachado.org

Horário

Ter a Sex | 10h00 às 17h30

Sáb e Dom | 14h30 às 17h30

Encerra à segunda-feira e feriados

Entrada livre

EXPOSIÇÃO PERMANENTE

A exposição permanente retrata as várias facetas do Presidente da República Bernardino Machado: o Homem, o Pedagogo, o Cientista e o Político. O Museu também disponibiliza à consulta, um dos acervos mais ricos e significativos para o estudo da história da 1.ª República, pelo facto de Bernardino Machado ser um dos vultos mais notáveis deste período histórico.

MUSEU DA GUERRA COLONIAL

Centro Coordenador de Transportes, Sala 1

Rua Henriques Nogueira

4760-038 Vila Nova de Famalicão

Telefone 252322848 | 252376323

Fax 252376324

E-mail museudaguerracolonial@adfa-famaliacao.org.pt

Site www.adfa-portugal.com

Horário

Seg a Sex | 09H30 às 12H00 e 14H00 às 19H00

Sáb (com marcação prévia)

Entrada livre



MUSEU DA FUNDAÇÃO

ARTHUR CUPERTINO DE MIRANDA

Praça D. Maria II

4760-111 Vila Nova de Famalicão

Telefone 252301650 » Fax 252301669

E-mail geral@fcm.org.pt

Site www.fcm.org.pt

Horário

Seg a Sex | 10h00 às 12h30 e 14h00 às 18h00

Entrada livre

BIBLIOTECA

Horário Seg a Sex | 10h00-12h30 | 14h 30-18h00

ESPAÇO ABERTO | LIVRARIA

Exposição/venda permanente de obras de arte plásticas, livros, pratos, cerâmicas, artesanato e produtos genuinamente portugueses.

Horário

Seg a Sex | 10h00 às 12h30 e 14h00 às 18h00

MUSEU DA INDÚSTRIA TÊXTIL DA BACIA DO AVE

Rua José Casimiro da Silva – Calendário
4760-355 Vila Nova de Famalicão
Telefone 252313986 » Fax 252377110
E-mail geral@museudaindustriatextil.org
Site www.museudaindustriatextil.org
Horário Ter a Sex | 10h00 às 17h30
Sáb e Dom | 14h30 às 17h30
Encerra à segunda-feira e feriados
Entrada livre

EXPOSIÇÃO PERMANENTE

Sector de contexto histórico: fotos e textos elucidativos da História dos Têxteis no Vale do Ave.

Sector de linha de produção: máquinas de fiação, tecelagem e acabamentos.

- » Centro de Documentação e Reserva
- » Sala de Exposições e Conferências



MUSEU DOS CAMINHOS-DE-FERRO

Largo da Estação – Lousado
4760-623 Vila Nova de Famalicão
Telefone 252153646 » Fax 252153646
E-mail museuferroviario@vilanovadefamalicao.org
Horário Ter a Sex | 10h00 às 17h30
Sáb, Dom e Feriados | 14h00 às 17h30
Encerra à Segunda-feira
Marções p/ grupos Ter a Sex | 10h00 às 17h30



MUSEU DE ARTE SACRA N.ª Sr.ª DA LAPA

Capela da Lapa – Largo Tinoco de Sousa
4760-108 Vila Nova de Famalicão
Telefone 252314279 (marções)
Horário Sáb | 14h00 às 17h00

EXPOSIÇÃO PERMANENTE

Peças devocionais, peças decorativas e peças funcionais ligadas à Religião Católica.

MUSEU DE CERÂMICA DA FUND. CASTRO ALVES

Rua Comendador Castro Alves | 4765-053 Bairro
Telefone 252931053 » Fax 252933070
E-mail fundacao@fundacaocastroalves.org
Site www.fundacaocastroalves.org

EXPOSIÇÃO PERMANENTE

Exemplares de peças que testemunham a evolução e criatividade da Escola/Oficina de Cerâmica, desde a sua criação em 10 de Junho de 1979.

Horário

Seg. a Sex. | 10h00 às 12h00 e 14h00 às 17h00
Sábado | 15h00 às 18h00 (por marção)





01.SEX a 15.SEX QUINZENA DA EDUCAÇÃO

01.SEX
CELEBRAÇÃO DOS 20 ANOS
DA ESCOLA PROFISSIONAL CIOB
CASA DAS ARTES | 15H00

04.SEX a 07.QUI
III MOSTRA DE TEATRO ESCOLAR
DE VILA NOVA DE FAMALICÃO
CASA DAS ARTES

05.TER
INAUGURAÇÃO DA EXPOSIÇÃO
“EMOÇÕES E SENTIMENTOS EM BANDA
DESENHADA”
BIBLIOTECA MUNICIPAL CAMILO CASTELO BRANCO
| 09H15

ASSEMBLEIA MUNICIPAL DE CRIANÇAS E
JOVENS FAMALICENSES
BIBLIOTECA MUNICIPAL CAMILO CASTELO BRANCO
– AUDITÓRIO | 09H30

06.QUA
SEMINÁRIO
AUTONOMIA DA ESCOLA E QUALIDADE
DO SEU PAPEL NA COMUNIDADE
BIBLIOTECA MUNICIPAL CAMILO CASTELO BRANCO
– AUDITÓRIO | 17H30

08.SEX e 09.SÁB
IV SARAU CULTURAL INTERESCOLAS
CASA DAS ARTES – GRANDE AUDITÓRIO | 21H30

14.QUI
FÓRUM
“SAÚDE ESCOLAR: BOAS PRÁTICAS”
CENTRO DE ESTUDOS CAMILIANOS | 09H00

15.SEX
ENCONTRO CONCELHIO
DAS ASSOCIAÇÕES DE PAIS
EB 2/3 DE RIBEIRÃO | 18H30

PRIMAVERA SUGESTÃO DO CHEFE 2011

RESTAURANTES ADERENTES

A Sugestão do Chefe é um evento que decorre de Março a Dezembro de 2011, que apela à criatividade dos chefes de cozinha do concelho. Este evento permite aos restaurantes divulgarem as suas ementas sempre com o cuidado de respeitar as épocas do ano e os diferentes contributos que cada uma dá à Gastronomia Tradicional.

Restaurante Pinho Verde

Miminhos de Boi Grelhados | Sábado

Arroz de Tamboril | Domingo

Churrascão Sousa

Rojões à Lavrador | Sábado

Vitela Assada no Forno com Legumes | Domingo

Restaurante Serenata

Espetada de Lulas com Gambas e Arroz Basmati | Sábado

Filet de Novilho à la Chebre com Rosti | Domingo

Prato das Oliveiras

Bacalhau à Zé do Pipó | Sábado

Cabrito Assado no Forno | Domingo

Cozinha do Gonçalves

Bacalhau com Broa | Sábado

Cabrito Assado com Arroz de Forno | Domingo

Restaurante Fondue

Peixes Grelhados | Sábado

Encerrado | Domingo

Restaurante A Malcriada

Filetes de Pescada com Salada Russa | Sábado

Vitela Assada no Forno | Domingo

Moutados de Baixo

Arroz de Pato | Sábado

Cabrito Assado no Forno | Domingo

Churrasqueira do António

Arroz de Pato à Antiga | Sábado

Cozido à Portuguesa | Domingo

Hotel Moutados

Arroz de Polvo | Sábado

Pato com Laranja | Domingo

Pateo das Figueiras

Frango à Brás | Sábado

Grelhado Tropical | Domingo

04.SEG a 26.TER

Exposição e Venda

"PÁSCOA – MANTENHA A TRADIÇÃO"

POSTO DE TURISMO – PRAÇA D. MARIA II

Presenças

Adozinda Loureiro – V. N. Famalicão

Estanhos

Lúcia Carvalho – Mouquim

Trabalhos em fim

Fátima Mesquita – V. N. Famalicão

Linhos

Fundação Castro Alves – Bairro

Cerâmica

Fernanda Braga – Guimarães

Cerâmica - ovos decorativos

Viçeira de Castro – Gavião

Amêndoas

04.SEG a 16.SEG.MAI (segundas e quartas)

OFICINA DE ESCRITA CRIATIVA

ENTRE NOS BASTIDORES, NO PALCO E NA

PLATEIA DA ESCRITA CRIATIVA

BIBLIOTECA MUNICIPAL CAMILO CASTELO BRANCO

| 21H00 às 23H00

Orientado por Luís Bizarro Borges, o workshop pretende mostrar as técnicas que conduzem à construção de um argumento, de uma narração, de personagens, dos diálogos, da manipulação, do ritmo e da criatividade. São as técnicas que estão na base da escrita de contos, romances, teatro, cinema, telenovelas, etc.

Público-alvo a partir dos 17 anos

Custo da inscrição 75 euros

Pré-inscrições Biblioteca Municipal Camilo Castelo Branco

06.QUA

"NOITES DE INSÓNIA"

COMUNIDADE DE LEITORES DE CAMILO CASTELO BRANCO

CASA DE CAMILO | 21H30

As "Noites de Insónia" têm como finalidade a descoberta de formas diferentes de aproximação aos textos camilianos, através da discussão em grupo de determinadas obras, escolhidas previamente. Do gosto pela leitura e da conversa sobre o que se lê, da troca de opiniões, de pontos de vista, de associações, procuraremos criar cumplicidades e desenvolver o gosto por uma leitura mais ativa e partilhada da obra do romancista de Seide.

Monitor João Paulo Braga

Obra proposta para leitura **A Corja**

Inscrições

Casa de Camilo

Telefone 252309750

E-mail geral@camilocastelobranco.org

08.SEX
CICLO DE CONFERÊNCIAS
AS MULHERES E A I REPÚBLICA
FEMINISMOS NA PRIMEIRA REPÚBLICA:
O CASO DE CAROLINA BEATRIZ ÂNGELO
 MUSEU BERNARDINO MACHADO | 21H30

Entrada gratuita
 Conferencista Prof.ª Doutora Antonieta Garcia
 Entrega de certificado

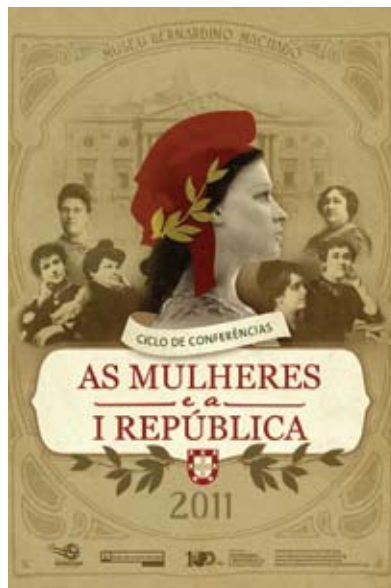

09.SÁB
WORKSHOP
«A PREPARAÇÃO PARA
A PARENTALIDADE»

BIBLIOTECA MUNICIPAL CAMILO CASTELO BRANCO
 – AUDITÓRIO | 15H30

O workshop organizado pelo Clube Mamãs & Bebês conta com a presença de especialistas em saúde materna do Hospital de Famalicão, onde os temas em foco são Analgesia Epidural, a última etapa do trabalho de parto, as Células Estaminais e as Fraldas Reutilizáveis. Ao assistir ao workshop, aprenda um pouco mais sobre estes temas e receba gratuitamente um kit de amostras para si e para o seu bebé.

16.SÁB
WORKSHOP
“YOGA NO FEMININO”

AVENIDA DE FRANÇA, 905 | 09H30 às 13H30

Ingresso 2 euros

Público-alvo Público em geral

Organização Jing-She, Escola Kung-Fu Wushu

Toda a mulher tem necessidades, problemas e etapas bem definidas na vida. Podemos falar das hormonas que controlam o ciclo menstrual, da gravidez e da menopausa, que afetam a aparência, a saúde física e emocional. A sensação de sentir um corpo flexível e um bom funcionamento é essencial para proporcionar autoestima, saúde, confiança e alegria de viver. Consegue, através da prática do yoga, o equilíbrio entre vitalidade e relaxamento, desenvolvendo o amor-próprio e a realização pessoal. Neste workshop, serão praticadas posturas de Yoga (asanas) que contribuem

para o equilíbrio e harmonia de todo o corpo; favorecem a circulação na região pélvica, estimulando os ovários, regulando assim o fluxo menstrual e o alívio da ansiedade.

Informações e inscrições

Telemóvel 914193768 | 916501272

E-mail geral@jing-she.com

Internet www.jing-she.com

www.facebook.com/jingshe

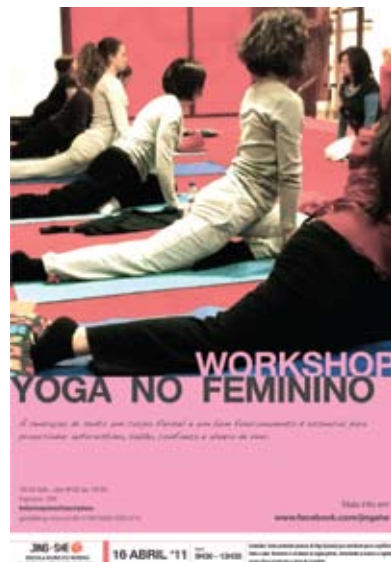

16.SÁB

COMEMORAÇÃO DO DIA INTERNACIONAL DOS MONUMENTOS E SÍTIOS

VISITA GUIADA À CENTRAL DE CANIÇOS - MINI-HÍDRICA DA (ANTIGA) EMPRESA TÊXTIL ELÉTRICA

JARDIM DOS PAÇOS DO CONCELHO (para quem quiser utilizar o transporte cedido pelo Município) | 15H00

BAIRRO - CANIÇOS (encontro junto da entrada da Empresa Têxtil Elétrica) | 15H30



O Município de Vila Nova de Famalicão, associa-se mais uma vez à comemoração do Dia Internacional dos Monumentos e Sítios. Assim, e no enquadramento do tema definido para este ano (Água, Cultura e Património), vai realizar-se uma visita guiada à atual Central de Caniços (Mini-hídrica da antiga Empresa Têxtil Elétrica) cuja história da sua construção está associada a duas das mais antigas empresas têxteis da região (Sampaio Ferreira & Cª, e Empresa Têxtil Elétrica). Tratou-se à altura da primeira experiência de produção e utilização de energia elétrica do Vale do Ave, através da construção de uma Mini-hídrica que a partir de uma barragem instalada no Rio Ave e com um gerador de 500 volts, acionava a fábrica. A empresa herdou o nome precisamente desta sua característica inovadora.

A inscrição é obrigatória, sendo o limite de inscrições de 40 pessoas.

Inscrições

Departamento de Cultura e Turismo – Gabinete de Património Cultural (Casa da Cultura)

Telefone 252320954

E-mail geral@patrimoniodefamalicao.org

Apoio



23.SÁB e 24.DOM

FINS DE SEMANA GASTRONÓMICOS

(em colaboração com o Turismo e Norte de Portugal)

Vila Nova de Famalicão, é um dos principais destinos gastronómicos do Norte de Portugal. Inserido na Região Minhotã, o Concelho de Vila Nova de Famalicão oferece uma gastronomia rica e variada, de características tipicamente minhotas, que se destaca pela genuinidade e qualidade das iguarias aqui confecionadas.

Os Rojões com Papas de Sarrabulho e o Pão de Ló, identificam bem Vila Nova de Famalicão, no entanto vários outros pratos se destacam, como o Cabrito Assado, O Bacalhau à Lagareiro, a Lampreia à Bordalesa, entre outros, que associados aos excelentes vinhos verdes e doces locais, atestam bem a diversidade e qualidade gastronómica do Concelho.

Visite-nos e delicie-se com a Gastronomia de Perdição Famalicense.

Prato Rojões com Papas de Sarrabulho Sobre mesa Pão de Ló

Restaurantes aderentes:

Restaurante Malcriada

Calendário | Telefone 252322927

Restaurante Moutados de Baixo

Gavião | Telefone 252322276

Restaurante Pateo das Figueiras

Gavião | Telefone 252316464

Restaurante Prato das Oliveiras

Avidos | Telefone 252321892

Restaurante Sobreiro

Bairro | Telefone 252931043

Restaurante Sara Cozinha Regional
Centro da cidade | Telefone 252322487

Restaurante Churasqueira do António
Calendário | Telefone 252319129

Restaurante Hotel Moutados
Gavião | Telefone 252312377

Restaurante Benfica
Calendário | Telefone 252378793

Restaurante Cozinha do Gonçalves
Vale S. Martinho | Telefone 252327301

28. QUI

NOITE DO CONTO E DA POESIA

Tema Poesia de Intervenção, Ary dos Santos

ESCOLA PROFISSIONAL CIOR | 21H30

Momentos de animação musical

Organização Pelouro da Cultura

Informações

E-mail animacaocultural@vilanovadefamaliao.org

Telefone 252320954 (ext. 329)

Fax 252377110

29. SEX

COLÓQUIO

"OS UNIVERSOS DE EDUARDO PRADO COELHO"

**ENTREGA DO GRANDE PRÉMIO DE ENSAIO
"EDUARDO PRADO COELHO"**

BIBLIOTECA MUNICIPAL CAMILO CASTELO BRANCO

– AUDITÓRIO | 15H00

Organizado pelo Município de Vila Nova de Famalicão, através da Biblioteca Municipal Camilo Castelo Branco, o colóquio deste ano, intitulado *"Os Universos de Eduardo Prado"*

Coelho" tem, uma vez mais, a coordenação científica do Professor Sérgio Sousa, da Universidade do Minho e da Professora Eunice Cabral, da Universidade de Évora.

O programa que incluirá a entrega do Grande Prémio de Ensaio "Eduardo Prado Coelho" (numa associação do Município de Vila Nova de Famalicão com a APE), contará, este ano, com as comunicações da Investigadora da Faculdade de Letras da Universidade de Lisboa, Rita de Brito Benis, com o título "*Eduardo Prado Coelho e o Cinema Português*" e com a comunicação do Professor Catedrático e Investigador da Faculdade de Letras da Universidade de Coimbra, António Pedro Pita, com o título "*O que ainda não tem nome. Eduardo Prado Coelho e o Comunismo.*"



CAMPANHA DE RECOLHA DE TAMPINHAS

O CEAB promove a Campanha de recolha de Tampinhas Plásticas, com a finalidade de reverter na compra de material ortopédico para os que mais necessitam.

Nesta campanha o Município age em parceria com a D. M^a. Rosário Gonçalves, uma voluntária que já há vários anos se dedica a esta causa ajudando com êxito muitas pessoas com deficiência motora.

Informação ou recolha

Divisão de Ambiente - CEAB

Telefone 252301740

E-mail ceab@vilanovadefamaliao.org

D. M^a. Rosário Gonçalves

Telefone 252647772 Telemóvel 963332687

E-mail mrosario52@gmail.com



COMPETITIVIDADE, INOVAÇÃO E INTERNACIONALIZAÇÃO

DESTAQUES DO QUADRILÁTERO

BARCELOS **BRAGA** **FAMILICÃO** **GUIMARÃES**

ATÉ 10.DOM

GUIMARÃES, ARTE CONTEMPORÂNEA 2011

EXPOSIÇÃO COLECTIVA

PALÁCIO VILA FLOR E LABORATÓRIO DAS ARTES – GUIMARÃES

02.SÁB

Música brasileira

AMARELO MANGA

Tour "A Cena do Livro Verde"

CASA DAS ARTES – FAMILICÃO | 21H30

Ingresso: 10 euros

02.SÁB

Fado Tradicional

MARIZA

MULTIUSOS DE GUIMARÃES | 22H00

Ingresso: Cadeiras VIP: 35 euros; 1ª Plateia: 25 euros; Bancadas:

17,50 euros; e 2ª plateia: 15 euros

07.QUI

Fado | Do amor e dos dias

CAMANÉ

THEATRO CIRCO – BRAGA | 21H30

Ingresso: 15 euros | 12,50 euros

08.SEX a 30.SÁB

Exposição

RELICÁRIOS NA HISTÓRIA DA IGREJA

Comissão da Quaresma e das Solenidades da Semana Santa de Braga

CASA DOS CRIVOS – BRAGA

Segunda a sexta | 09H30 às 12h00 | 15H00 às 18H30 | Sábado | 15H00 às 18H30

09.SÁB a 28.QUI

EXPOSIÇÃO BIENAL DE PINTURA DO EIXO ATLÂNTICO

GALERIA MUNICIPAL DE ARTE – BARCELOS

Entrada livre

15.SEX

Conferência | Ciclo de Conferências Consciência e Religião: espiritualidades

FREI BENTO DOMINGUES

ESPIRITUALIDADE E VIRTUDES PARA O TEMPO DE CRISE

AUDITÓRIO DA CÂMARA MUNICIPAL DE BARCELOS | 21H30

Entrada livre

16.SÁB

PEDRO ABRUNHOSA

CANÇÕES

CENTRO CULTURAL VILA FLOR - GRANDE AUDITÓRIO – GUIMARÃES | 22H00

16.SÁB
Teatro

OTELO, de WILLIAM SHAKESPEARE
ACE/Teatro do Bolhão
CASA DAS ARTES – FAMALICÃO | 21H30
Ingresso: 12 euros

16.SÁB a 18.SEG
DIA INTERNACIONAL DOS MONUMENTOS E SÍTIOS
Programa em www.cm-barcelos.pt

21.QUI
Música
JOSÉ MÁRIO BRANCO
THEATRO CIRCO – BRAGA | 21H30
Ingresso: 12 euros

22.SEX
REPRESENTAÇÃO AO VIVO DA PAIXÃO DE CRISTO
ENCENAÇÃO PELA COMUNIDADE CRISTÁ DE SANTO ANTÓNIO
CENTRO HISTÓRICO DA CIDADE DE BARCELOS | 21H30

29.SEX
Dia Mundial da Dança
HAIKAI, por Sónia Baptista
WORKSHOPS PARA ESCOLAS, AULAS ABERTAS E NADIR, pela Arte Total
HISTÓRIA DA DANÇA JAZZ, dos anos 20 à actualidade, pela Backstage
SHOWCASES E BATTLES: BBOYING, HIP HOP NEW STYLE, POPPING E LOCKING, pela Eurobattle Portugal
THEATRO CIRCO | AV. CENTRAL | R. GONÇALO SAMPAIO – BRAGA

29.SEX
Dia Mundial da Dança
a praça, de Né Barros
CASA DAS ARTES – FAMALICÃO | 21H30
Ingresso: 10 euros (desconto de 20% a estudantes)

30.SÁB
Teatro
RUA GAGARIN
TEATRO OFICINA
Odisseia (A)Mostra
Espaço Oficina
CENTRO CULTURAL VILA FLOR – GUIMARÃES | 16H00

30.SÁB
Música
PEIXE : AVIÃO
MADRUGADA
CASA DAS ARTES – FAMALICÃO | 21H30
Ingresso: 8 euros

Na freguesia de Oliveira de São Mateus encontramos o Centro Residencial Conde de Riba D' Ave, o qual está intrinsecamente ligado à Vila de Riba de Ave, e à empresa Sampaio e Ferreira Lda. O Conde de Riba de Ave, (Raul Ferreira – filho de Narciso Ferreira) foi o fundador deste empreendimento representativo de uma dinastia industrial e política – a Família Ferreira.

A inauguração deste empreendimento com 180 residências ocorreu a 28 de Junho de 1969. A cerimónia de inauguração teve a presença do Presidente da República Américo Tomás, do Patriarca de Lisboa D. Manuel Cerejeira e do Ministro das Corporações, Gonçalves Proença. De destacar a imponente igreja considerada de estilo clássico, com um claustro ambulatório exterior à mesma. De realçar ainda a sua torre, com um carrilhão de 18 sinos e a escultura do arcanjo S. Miguel, considerado pelos moradores, como o padroeiro do Centro Residencial.



festas, feiras e romarias

21.QUI e 22.SEX

SOLENIDADES DA SEMANA SANTA

VILA NOVA DE FAMALICÃO – RUAS DA CIDADE



24.DOM

“QUEIMA DO JUDAS 2011”

Leitura do Testamento e Queima do Judas
VERMOIM – IGREJA | 21H00
Organização Grupo de Paroquianos

30.SÁB e 01.DOM.MAI

FESTAS A SANTA APOLÓNIA

POUSADA DE SARAMAGOS

30.SÁB

21h30 Arraial Noturno e Sessão de Fogo
de Artíficio

01.DOM.MAI

10h00 Animação Festiva pela Banda de Música
de Riba D’Ave
Missa Solene em honra de Santa
Apolónia
Animação Musical

**21.QUI e 30.SÁB | 01.DOM.MAI e
02.SEG.MAI**

FESTIVIDADES A SANTO OVÍDIO E S. PEDRO GONÇALVES TELMO

LOURO – CAPELA DO SANTO DO MONTE

Destaques

21.QUI

17h00 Procissão dos Santos Passos
e Nossa Sra. das Dores da Igreja
Paroquial do Louro para a Capela
do santo do Monte

30.SÁB

21h00 Espetáculo musical

24h00 Sessão de Fogo de Jardim

01.DOM.MAI

10h00 Procissão de Santo Ovídio e S. Pedro
Telmo e Nossa Sra. dos Prazeres
da Igreja Paroquial do Louro para
a Capela do Santo do Monte

11h30 Celebração Eucarística

15h00 Exibição de Bandas Filarmónicas
no Recinto da Festa

02.SEG.MAI

08h00 Regresso à Igreja Paroquial do Louro
da Procissão de Santo Ovídio, S. Pedro
Telmo e Nossa Sra. dos Prazeres

20h00 Procissão de Velas, acompanhada só
por homens, do Senhor dos Santos
Passos e Nossa Senhora das Dores
da Capela para a Igreja Paroquial
do Louro

FARMÁCIA ALMEIDA E SOUSA

Av. 25 de Abril, 88 - Oliveira Sta. Maria | Tel. 252931365

FARMÁCIA BARBOSA

Rua de Santo António, 34 - VNF | Tel. 252302120

FARMÁCIA DE BAIRRO

Av. Silva Pereira, 121 - Bairro | Tel. 252932678

FARMÁCIA DE CALENDÁRIO

Rua da Liberdade, 76 - VNF | Tel. 252378400/1

FARMÁCIA CAMEIRA

Cp. Mouzinho de Albuquerque, 129 - VNF | Tel. 252323819

FARMÁCIA CENTRAL

Praça D. Maria II, 1326 - VNF | Tel. 252323214

FARMÁCIA DELÃES

Rua da Portela, 270 - Delães | Tel. 252931216

FARMÁCIA DA ESTAÇÃO

Rua da Estação, 11 - Nine | Tel. 252961118

FARMÁCIA GAVIÃO

Av. Eng. Pinheiro Braga, 72 - VNF | Tel. 252317301

FARMÁCIA DE JOANE

Rua de S. Bento, 217 - Joane | Tel. 252996300

FARMÁCIA MARQUES

Rua da Igreja, n.º 35 - Fradelos | Tel. 252458440

FARMÁCIA MARINHO

Vermoim | Tel. 252921182

FARMÁCIA MARTINS VENTURA

Rua Cardeal Cerejeira, 171 - Lousado | Tel. 252493142

FARMÁCIA NOGUEIRA

Av. Marechal Humberto Delgado, 87 - VNF | Tel. 252310607

FARMÁCIA OLIVEIRA MONTEIRO

Alameda da Igreja - Cabeçudos | Tel. 252331885

FARMÁCIA PAULA REIS

Rua José Elisio Cerejeira, 629 - Calendário | Tel. 252378057

FARMÁCIA RIBA D'AVE

Av. Narciso Ferreira, 98 - Riba de Ave | Tel. 252982124

FARMÁCIA RIBEIRÃO

Rua Quinta da Igreja, 9 - Ribeirão | Tel. 252416482

FARMÁCIA VALONGO

Rua Adriano Pinto Basto, 54 - VNF | Tel. 252323294

ABRIL 2011	Farmácias de Serviço	Horário Alargado
1	Nogueira	Barbosa . Oliveira Monteiro
2	Valongo . Almeida e Sousa	
3	Gavião . Bairro	
4	Barbosa . Ribeirão . Delães	Calendário . Joane
5	Cameira . Riba d'Ave	Valongo . Joane
6	Central	Nogueira . Joane
7	Calendário . Almeida e Sousa	Barbosa . Joane
8	Valongo . Bairro	Central . Joane
9	Gavião . Ribeirão . Delães	
10	Barbosa . Riba d'Ave	
11	Cameira	Valongo . Marinho
12	Central . Almeida e Sousa	Nogueira . Marinho
13	Calendário . Bairro	Gavião . Marinho
14	Nogueira . Ribeirão . Delães	Central . Marinho
15	Gavião . Riba d'Ave	Calendário . Marinho
16	Barbosa	
17	Cameira . Almeida e Sousa	
18	Central . Bairro	Nogueira . Martins Ventura
19	Calendário . Ribeirão . Delães	Gavião . Martins Ventura
20	Nogueira . Riba d'Ave	Central . Martins Ventura
21	Valongo	Cameira . Martins Ventura
22	Barbosa . Almeida e Sousa	
23	Cameira . Bairro	
24	Central . Delães	
25	Calendário . Riba d'Ave	
26	Nogueira	Cameira . Oliveira Monteiro
27	Valongo . Ribeirão . Almeida e Sousa	Barbosa . Oliveira Monteiro
28	Gavião . Bairro	Calendário . Oliveira Monteiro
29	Cameira . Ribeirão . Delães	Valongo . Oliveira Monteiro
30	Central . Riba d'Ave	

ROTEIRO CULTURAL DE VILA NOVA DE FAMALICÃO

1



CASA DAS ARTES
Parque de Sinções

2



BIBLIOTECA MUNICIPAL
Av. Carlos Bacelar, Ap 154

3



**MUSEU DA GUERRA
COLONIAL**
Rua Henriques Nogueira

4



CÂMARA MUNICIPAL
Praça Álvaro Marques

5



ARTAVE
Escola Prof. Artística do Vale do Ave
Rua Adriano Pinto Basto, 161 - 1º tras.

6



POSTO DE TURISMO
Praça D. Maria II

7



**MUSEU BERNARDINO
MACHADO**
Rua Adriano Pinto Basto, 75

8



**FUNDAÇÃO
CUPERTINO MIRANDA**
Praça D. Maria II

9



**CASA-MUSEU
SOLEDADE MALVAR**
Av. 25 de Abril, 104

10



CASA DA MÚSICA
Av. 25 de Abril

11



CASA DA CULTURA
Rua Direita

12



MUSEU DE ARTE SACRA
Capela da Lapa
Largo Tinoco de Sousa

13



MUSEU DA INDÚSTRIA TÊXIL
Rua José Casimiro da Silva - Outeiro

14



**CASA-MUSEU CAMILO
CASTELO BRANCO**
Lugar da Igreja - Seide S.Miguel

15



**CENTRO DE ESTUDOS
CAMILANOS**
AV. de S. Miguel, 758

16



FUNDAÇÃO CASTRO ALVES
Rua Comendador Castro Alves
Bairro.

17



**MUSEU DO CAMINHO
DE FERRO**
Largo da Estação - Lousado



E-mail postodeturismo@vilanovadefamalicao.org

agendacultural vilanova defamalicão



CAPA
PEIXE : AVIÃO

Director

Armindo Costa

Director-adjunto

Paulo Cunha

Coordenação e textos

Antonieta Martins

Colaborações nesta edição

Álvaro Santos, Ana Silva, Carla Araújo, Duarte Teles, José Manuel Oliveira, Fátima Almeida, Lia Cardoso, Mariana Pereira, Nelson Pereira, Nuno Tinoco, Nazaré Seara, Paula Lamego, Paulo Peixoto, Pedro Costa, Sandra Silva, Sandra Sousa e Vítor Moreira

Fotografia

António Freitas

Design Gráfico e Paginação

Antonieta Martins

Propriedade

Câmara Municipal de Vila Nova de Famalicão

Impressão

Tipografia Mota & Ferreira, Lda.

Tiragem

7500 exemplares

Distribuição

Gratuita

Periodicidade

Mensal

Eventuais alterações na programação e calendário constantes nesta Agenda Cultural de Vila Nova de Famalicão são da responsabilidade dos promotores das iniciativas.

Envio de informação até ao dia 10 do mês anterior.

Departamento de Cultura e Turismo

Casa da Cultura – Rua Direita

4760-134 Vila Nova de Famalicão

Telefone 252 320954 » Fax 252 377110

E-mail agendacultural@vilanovadefamalicao.org

Site www.vilanovadefamalicao.org

DM



TAXA PAGA
PORTUGAL
VILA NOVA DE FAMALICÃO



www.vilanovadefamalicao.org