

# AGENDA MUNICIPAL VILA NOVA DE FAMALICÃO

NOVEMBRO

**DIRETOR** PAULO CUNHA  
**COORDENAÇÃO** JOSÉ AGOSTINHO PEREIRA  
**CONTEÚDOS** SANDRA SOUSA  
**DESIGN E PAGINAÇÃO** JOSÉ PEDRO ALMEIDA  
**FOTOGRAFIA** ANTÓNIO FREITAS E DIANA CORREIA  
**PROPRIEDADE** CÂMARA MUNICIPAL DE VILA NOVA DE FAMALICÃO  
**IMPRESSÃO** TIPOGRAFIA MOTA E FERREIRA  
**TIRAGEM** 15 000 EXEMPLARES  
**DISTRIBUIÇÃO GRATUITA**  
**PERIODICIDADE** MENSAL  
**FOTO CAPA** GISELA JOÃO (FOTO: ESTELLE VALENTE)

EVENTUAIS ALTERAÇÕES NA PROGRAMAÇÃO  
E CALENDÁRIO CONSTANTES NESTA AGENDA  
CULTURAL DE VILA NOVA DE FAMALICÃO SÃO  
DA RESPONSABILIDADE DOS PROMOTORES DAS  
INICIATIVAS. ENVIO DE INFORMAÇÃO  
ATÉ AO DIA 06 DO MÊS ANTERIOR.

**DIVISÃO DE CULTURA E TURISMO**  
PRAÇA ÁLVARO MARQUES  
4764-502 VILA NOVA DE FAMALICÃO  
252 320 900 / 252 323 751 (FAX)  
AGENDACULTURAL@VILANOVADEFAMALICAO.ORG  
WWW.VILANOVADEFAMALICAO.ORG

SE PRETENDE RECEBER A AGENDA CULTURAL  
EM SUA CASA ENVIE UM E-MAIL COM O SEU NOME  
E MORADA COMPLETA PARA:  
AGENDACULTURAL@VILANOVADEFAMALICAO.ORG

FUNDAÇÃO  
CUPERTINO DE  
MIRANDA  
CENTRO  
PORTUGUÊS DO  
SURREALISMO

# C O L E C I N O I N Q U E T A — Ç Ã O

19 OUT'18  
23 FEV'19

O NÚCLEO  
SURREALISTA DA  
COLEÇÃO M.M.G.

Praceta Cupertino de Miranda  
4760-111 VN Famalicão  
Tel: 252 301 650  
www.cupertino.pt

FUNDAÇÃO  
CUPERTINO DE  
MIRANDA  
VN FAMALICÃO

VILA NOVA DE  
FAMALICÃO  
MUNICÍPIO

# APROVEITE NOVEMBRO!

O tempo arrefeceu e o Outono chegou em força com as suas cores vibrantes e as suas brisas renovadoras que esfriam a noite e refrescam as tardes. Os nossos avós costumavam dizer que “em Novembro põe-se tudo a secar que pode o sol não voltar”, isto significa que devemos aproveitar ao máximo os últimos raios de sol antes da chegada do frio do inverno.

E, em Vila Nova de Famalicão, não faltam motivos para desfrutar de Novembro tirando partido da excelente programação cultural da Casa das Artes, mas também de outros espaços e eventos como é o caso do Festival de Cinema Jovem Ymotion, os Encontros de Outono, o Famalicão Dança, a Meia Maratona, entre muitos outros.

A fadista Gisela João vem este mês à Casa das Artes apadrinhar o Concurso de Fado Amador, pisando o palco no dia 9 de novembro, para um concerto memorável.

Nos dias 15, 16, 17 e 18, o ator brasileiro António Fagundes regressa a Famalicão para apresentar “Uma Comédia no Divã”, um espetáculo a não perder.

Outro grande nome que vai pisar o palco do grande auditório em novembro é Olga Roriz, com o espetáculo “A Meio da Noite”.

Mas há muito mais para além da Casa das Artes! O teatro, o cinema, a dança, o debate e as exposições vão também ter lugar noutros espaços culturais do concelho.

Folheie, por isso, com atenção esta agenda cultural e selecione bem os eventos que não vai querer mesmo perder.

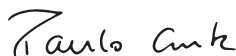

Paulo Cunha  
Presidente da Câmara Municipal

## P.06 TEATRO

P.06 CONVERSAS DE ESQUINA

P.07 TEATRO N'ALDEIA

P.08 MATER FOGO P.08 (DES)

ALINHAR P.09 BAIXA TERAPIA

## P.10 MÚSICA

P.11 5º FESTIVAL DE FADO

P.11 GISELA JOÃO P.12 3º CICLO

DE CONCERTOS PROMENADE

P.12 FESTIVAL BINNAR 2018

P.14 OLD JERUSALEM

## P.15 DANÇA

P.15 OLGA RORIZ - A MEIO DA NOITE

## P.16 CONFERÊNCIAS

P.16 NOITES DE INSÓNIA

P.16 CICLO CONFERÊNCIAS

2018 MBM - A MINHA AMÉRICA:

A AMÉRICA DO NORTE E OS

AMERICANOS AJUIZADOS

DURANTE TRÊS PERÍODOS DA

MINHA VIDA P.17 SEMINÁRIO

REPENSAR RIOS E RIBEIRAS

P.17 FOLCLORE EM DEBATE

P.17 ENCONTRO AMBIENTE

1º ANIVERSÁRIO P.17 NOITE

DO CONTO E DA POESIA

P.19 MÁRIO CESARINY

ENCONTROS XII P.19 11º

ENCONTRO DE SERVIÇOS

DE APOIO ÀS BIBLIOTECAS  
ESCOLARES P.19 ENCONTROS  
DE OUTONO P.19 NOITE DA  
PALAVRA: "20 DIZER"

## P.20 EXPOSIÇÕES

P.20 AMOR DE PERDIÇÃO

P.20 AVENTURAS DE

RICARDINA E EUGÉNIA

P.20 TEMPO, ESPAÇO

E SER: TERRITÓRIO DE

VILA NOVA DE FAMALICÃO

P.20 POR TERRAS

DE VILA NOVA: VERMOIM

P.21 ARQUEOLOGIA DESTACA...

FRIGIDEIRA

P.21 TRANSPARÊNCIAS

P.21 23 GRUPOS. 23 DIÁLOGOS

ETNOGRÁFICOS NO TERRITÓRIO

FAMALICENSE P.21 BLUZH DAT

P.21 COLECTIVA TRAMA

ZONA DE FIAÇÃO P.21 A

NATUREZA DO LUGAR

E O LUGAR DA NATUREZA:

CONVERSAS P.21 BERNARDINO

MACHADO: HOMEM DE CIÊNCIA,

TAMBÉM PROFESSOR DE

ANTROPOLOGIA

P.22 FANTASMAGORIANA

P.22 COLECIONAR A

INQUIETAÇÃO: O NÚCLEO

SURREALISTA DA COLEÇÃO

MMG P.22 A MINHA CASA É A

TUA CASA

## P.23 FESTAS, FEIRAS E ROMARIAS

P.23 FESTA A S. MARTINHO

P.23 FEIRA DE PRODUTOS BIO

P.23 MAGUSTO DE S. MARTINHO

P.23 FESTA A SANTA LEOCÁDIA

P.23 CAMPANHA DE ADOÇÃO

DE ÁRVORES

## P.24 CINEMA

P.24 A CIAMBRA P.24 ASSIM

NASCE UMA ESTRELA

P.25 HAPPY END P.26 MEKONG

HOTEL P.26 AS BOAS MANEIRAS

P.26 A HISTÓRIA DA MUDANÇA

E DAS SOLUÇÕES P.27 PEDRO E

INÊS P.27 SARABAND

## P.30 DESPORTO

P.30 2ª CORRIDA DO VALE DO

PELHE P.30 IX BIKE TOUR

TIAGO MACHADO

P.31 FAMALICÃO DANÇA

2018 AMCO P.32 III GALA DO

DESPORTO DE FAMALICÃO P.

35 5º MEIA MARATONA

## P.36 CRIANÇAS

P.36 CLUBE DE LEITURA

PARTILHER P.36 COMEDOUROS

PARA AVES P.37 LIVRO:

PARABÉNS DOCAS

P.37 ESPREITAR O TEATRO

EM FAMÍLIA P.37 FLORESTA

AUTÓCTONE: O QUE É? PARA

QUE SERVE? P.37 ORIZURO





# TEATRO



BAIXA TERAPIA - UMA COMÉDIA  
COM ANTÓNIO FAGUNDES VER MAIS PÁGINA 09

CASA DAS ARTES - GRANDE AUDITÓRIO  
SEXTA 02 E SÁBADO 03 - 21H30

## CONVERSAS DE ESQUINA

ESTREIA



Num espaço e num tempo comum duas mulheres encontram-se e conversam. Que conversas são essas? Quantas vezes se encontram? E têm sempre conversa? No ponto onde duas vias se intersectam, estas duas mulheres intersectam as suas vidas tendo sempre uma conversa pronta na ponta da língua. Diálogos em catadupa sem propósito premeditado, mas com o propósito de se esclarecerem sobre o que as rodeia. A esquina serve de metáfora ao espaço onde tantas conversas acontecem.

**Texto e encenação** Rui Alves Leitão **Ficha Artística/Interpretação** Neusa Figueiro e Tanya Ruivo **Ficha Técnica/Cenografia e figurinos** Carlos Neves **Desenho de luz** Paulo Neto **Técnico de Luz** César Cardoso **Produção executiva** Cristiana Morais **Fotografia** Margarida Ribeiro **Vídeo** Rúben Marques **Co-produção** Fértil Cultural, Casa das Artes de Famalicão e Teatro Diogo Bernardes **Apoio** Enif **Estrutura financiada** pela Direção Geral das Artes/ Mistério da Cultura/ República Portuguesa

**ENTRADA** 8 EUR. ESTUDANTES E CARTÃO QUADRILÁTERO CULTURAL: 4 EUR. **CLASSIFICAÇÃO** M/12 **DURAÇÃO** 90 MIN

VÁRIOS LOCAIS

## TEATRO N'ALDEIA

**Entidades Parceiras** Junta de Freguesia de Castelões; Junta de Freguesia de Oliveira de S. Mateus; Junta de Freguesia de Fradelos; Junta de Freguesia de Riba D'Ave; Junta de Freguesia de Mogege; Junta de Freguesia de Gavião; Junta da União de Freguesias de Ruivães e Novais; Junta da União de Freguesias de Avidos e Lagoa; Junta da União de Freguesia de Esmeriz e Cabeçudos; Junta de Freguesia de Vale S. Martinho; Junta de Freguesia de Bairro; Fundação Castro Alves

**ORGANIZAÇÃO E INFORMAÇÕES** MUNICÍPIO DE VILA NOVA DE FAMALICÃO **TELEFONE** 252 320 900 **EMAIL** ANIMACAO CULTURAL@VILANOVADEFAMALICAO.ORG

FRADELOS - SALÃO DA JUNTA DE FREGUESIA

**SÁBADO 03 - 21H30**

**UM MÉDICO Á RASCA**

**De autor anónimo; Encenação de Juca Carvalho / GRECULEME, Grupo Recreativo e Cultural de Lemenhe.**



O esperto doutor Cabeça de Nabo lá consegue o seu canudo, (o que demorou longos anos) convencido que chegaria a hora da sorte para, finalmente, fazer fortuna à custa das dores alheias. Mas virá a descobrir que antes das doenças, terá que conseguir “entender-se” a população rural com a suas maleitas e culturas muito peculiares. Para atrapalhar esta árdua tarefa, Patrocínio, seu auxiliar que sempre sonhou ser gente, não é lá uma grande ajuda...

**Ficha Artística/Elenco** Médico (JUCA) Patrocínio (Lucas da Silva) José das Porcas (Alberto Oliveira) Rebucata (Susana Barbosa) Mudo (Paulo Gomes) Rufino (Pedro Silva) Brás (Jorge Monteiro) Polícia (Ricardo Campos) **Ficha Técnica/ Encenação** Juca Oliveira **Som, Luz, Cenários e Guarda-roupa** – Greculeme



RIBA D'AVE - SALÃO PAROQUIAL

**SÁBADO 10 - 21H30**

**FALAR VERDADE A MENTIR**

**Adaptação da obra de Almeida Garrett, pelo NUTEACV; Encenação de Catarina Gomes ACV – Núcleo de Teatro da Associação Cultural de Vermoim.**

É a história de Duarte Guedes, um mentiroso compulsivo, e do seu noivado com Amália. A acção decorre na Lisboa do século XIX; o tempo é o dia posterior à chegada da família Brás Ferreira a Lisboa. Um clássico adaptado pelo NUTEACV. **Ficha Artística/ Elenco** Abel Azevedo, Ana Mirra, Beatriz Magalhães, Daniela Azevedo, Diana Fernandes, Filipe Mirra, Hélder Braga, José Fernandes, Rui Pimenta, Tomás Mirra **Ficha Técnica Encenação** Catarina Gomes **Luz e som** Carlos Azevedo e Catarina Gomes **Cenografia** Rui Pimenta e Diana Fernandes **Figurinos** Malhas Alice **Maquilhagem** Fernanda Alves **Design** Ana Mirra **Colaboração** Filipa Carvalho, Lourenço Pimenta, Marco Pinto, Orisa Alves, Rui Gomes.

MOGEGE - SALÃO PAROQUIAL

**DOMINGO 11-16H****EU, TU, ELE NÓS VÓS ELES****De Sérgio Godinho; Encenação de Reinaldo Ferreira / GRUTACA, Grupo de Teatro Amador Camiliano**

André, Barnabé, Cristina e Daniela são quatro pessoas que ocupam um determinado espaço. Têm as suas ocupações, o seu círculo de amigos, os seus passatempos e, aparentemente, vivem felizes. A dado momento um novo personagem, o outro, entra em cena. Tenta captar a sua atenção, tornar-se amigo deles. A princípio é ignorado mas, pouco a pouco, vai-se fazendo notar e é aceite pelo grupo que o vai ensinar e que com ele vai aprender o valor da amizade e da partilha.

**Ficha Artística / Elenco** André (Hélder Araújo) Barnabé (Cláudia Campos) Cristina (Bárbara Araújo) Daniela (Diana Catarina) Ele (Luís Miguel Ferreira) **Ficha Técnica / Encenação** Reinaldo Ferreira **Apoio Musical** G.M. Pedra D'Água **Som** Francisco Cereja **Luz** António Alves **Apoio Técnico** José Alves **Cenários e Guarda-roupa** Grutaca, Grupo de Teatro Amador Camiliano

GAVIÃO - SALÃO PAROQUIAL

**SÁBADO 24, 21H30****UM MÉDICO À RASCA****De autor anónimo; Encenação de Juca Carvalho / GRECULEME, Grupo Recreativo e Cultural de Lemenhe**

PARA MAIS INFO VER PAG 07

JOANE - FAUNA

**SÁBADO 10- 21H30****MATER FOGO****TEATRO DA DIDASCÁLIA**

Já pensaram que o fogo é a única coisa visível que tende sempre para cima? Tudo funciona como a maçã de Newton ou a de Eva e de Adão. A maçã caiu e nós caímos com ela, na Terra. O fogo é outra coisa, o fogo contraria essa lei, o fogo mostra o seu poder: alimentando e destruindo o mundo.

No fundo, o fogo resume a lei do eterno retorno: destruir para que tudo nasça e se repita novamente. Como se não bastasse, é o fogo que representa a felicidade na cultura chinesa. O fogo sorri e anda sempre de cabeça erguida. Em MATER FOGO, as composições serão mais sorridentes e, ao mesmo tempo, terão este carácter rotundo, indo sempre ao encontro de um ponto, onde tudo recomeça novamente. Nesta edição, Rui Souza continuará a sua viagem pelas composições num concerto coberto de teclas. À ele e aos restantes músicos, junta-se Teresa Melo Campos, membro das "Sopa de Pedra" e de inúmeros outros projetos, revelando com a sua voz, que também a voz pode ter a força e a ternura do fogo.



**DURAÇÃO APROX** 60 MIN **CLASSIFICAÇÃO** M/6 **BILHETEIRA** 4 EUR - GERAL 3 EUR - ESTUDANTES, MAIORES DE 65 ANOS, GRUPO DE 6 OU MAIS PESSOAS (POR PESSOA) E SÓCIOS DA ATC (MEDIANTE APRESENTAÇÃO DE DOCUMENTO COMPROVATIVO) 2 EUR | ESTUDANTES - ACE, INAC, UNIVERSIDADE DO MINHO, AGRUPAMENTO DE ESCOLAS PADRE BENJAMIM SALGADO (MEDIANTE APRESENTAÇÃO DE DOCUMENTO COMPROVATIVO) **RESERVAS** RP@TEATRODADIDASCALIA.COM | (+351) 912 761 740

CENTRO DA CIDADE

**QUARTA 21-10H30****FESTIVAL BINNAR 2018****(DES)ALINHAR****PERFORMANCE TEATRAL**

Com ACE + Jorge Paxeco

**CONTACTOS** INFO.BINNAR@GMAIL.COM **REDES** FACEBOOK.COM/BINNAR.ORG TWITTER.COM/BINNAR\_ORG





CASA DAS ARTES - GRANDE AUDITÓRIO

**QUI 15 A SÁB 17-21H30+ DOM 18-17H**

## BAIXA TERAPIA

UMA COMÉDIA NO DIVÃ

Três casais que não se conhecem encontram-se inesperadamente no consultório da psicoterapeuta que os acompanha para uma habitual sessão. Mas desta vez, para espanto de todos, ela não está presente. A terapeuta deixou tudo preparado para a chegada dos casais – um pequeno bar onde não falta whisky e vários envelopes com instruções de como em conjunto deverão conduzir a sessão sem a sua presença. Esse é o objetivo: uma sessão sem o acompanhando da terapeuta, onde todas as questões são resolvidas em grupo. Cada envelope traz uma situação mais engenhosa que a outra o que acaba por transformar a sessão num caos hilariante. “Baixa Terapia” é uma comédia envolvente que conduz o público a um final surpreendente.

**Elenco** António Fagundes, Mara Carvalho, Fábio Espósito, Alexandra Martins, Bruno Fagundes, Ilana Kaplan

**ENTRADA** 20 EUR ESTUDANTES E CARTÃO QUADRILÁTERO  
**CULTURAL:** 10 EUR **CLASSIFICAÇÃO** M/12 **DURAÇÃO** 90 MIN

# MÚSICA



FESTIVAL BINNAR  
VER PÁGINA 12



FOTO: ISABEL SALDANHA

CASA DAS ARTES

QUINTA 08 E SEXTA 09 - 21H30

## 5º FESTIVAL DE FADO

CAFÉ CONCERTO

QUINTA 08 - 21H30

CONCERTO FINALISTAS  
CONCURSO DE FADO AMADOR

Finalistas selecionados na audição do dia 29 outubro. **Artista convidado** Florência (Porto) **Júri do concurso de Fado Amador** Patrícia Costa, Joaquim Macedo e Álvaro Santos **Músicos** Miguel Amaral **Guitarra Portuguesa**; André Teixeira e Filipe Teixeira **Viola de Fado**.

ENTRADA ENTRADA LIVRE CLASSIFICAÇÃO M/6 DURAÇÃO  
120 MIN

GRANDE AUDITÓRIO

SEXTA 09 - 21H30

## GISELA JOÃO

Uma das vozes arrebadoras do panorama do fado, Gisela João é já uma figura central

e uma das mais importantes intérpretes da música portuguesa da atualidade, tendo já sido laureada com inúmeros prémios, com destaque para os prémios Blitz, Time Out, Expresso e o Globo de Ouro para Melhor Intérprete Nacional. A constante presença de Gisela em palcos nacionais e internacionais, bem como as suas atuações eletrizantes, foram determinantes para consagrar Gisela João entre os demais intérpretes e gigantes da música portuguesa, apresentando um Fado contemporâneo sem desvios nem artifícios, que parte duma formação tradicional e mergulha na sua génese, reencontra a sua autenticidade, questiona os seus excessos e maneirismos, para se tornar por fim, incrivelmente genuíno.

ENTRADA 15 EUR. ESTUDANTES E CARTÃO QUADRILÁTERO  
CULTURAL: 7,5 EUROS CLASSIFICAÇÃO M/6 DURAÇÃO 120  
MIN

CASA DAS ARTES - GRANDE AUDITÓRIO

**DOMINGO 04 - 11H30**

MUSICA PARA FAMÍLIAS 2018

## 3º CICLO DE CONCERTOS PROMENADE DA CASA DAS ARTES DE VILA NOVA DE FAMALICÃO

ORQUESTRA DE SOPROS DA EPABI

Música Portuguesa para Orquestra de Sopros. **Maestro** Francisco Luís Vieira  
**Apresentação** Jorge Castro Ribeiro.  
**Programa** José Santos Rosa - **Rapsódia Ligeira**; Duarte Pestana - **Arco-íris**; Frederico de Freitas - **A Severa**.

**ENTRADA** 4 EUROS/ ESTUDANTES E CARTÃO QUADRILÁTERO CULTURAL: 2 EUROS **CLASSIFICAÇÃO** M/6 **DURAÇÃO** 70 MIN



VÁRIOS ESPAÇOS

**QUINTA 15 A SEXTA 30**

## FESTIVAL BINNAR 2018

O festival de artes BINNAR realiza-se na cidade de Vila Nova de Famalicão desde 2016. Entre música, performance, fotografia, teatro, vídeo, escultura, imagem ou instalação são vários os artistas e grupos

de artistas que passam pela cidade, quer seja em exposição, com actuações ao vivo, em residência e/ou a coordenar projectos e workshops. O festival, criado e produzido pela Plataforma BINNAR com apoio da Câmara Municipal, tem agregado várias parcerias e diferentes espaços da cidade e do concelho (museus, galerias, fundações, escolas e outros) para apresentar um programa que junta artistas consagrados e emergentes. A entrada é gratuita em todos os eventos e actividades.

CASA DAS ARTES

**QUINTA 15 - 21H45**

GRUPO CREATURA

APICHATPONG WEERASETHAKUL

Mostra de curtas, palestra, sessão de cinema

PARQUE DA DEVESSA - SERVIÇOS EDUCATIVOS

**SEXTA 16 - 21H45**

WHISPERINGS, DE FREDERICO DINIZ

Performance audiovisual

MOSTEIRO DE ARNOSO - STA. EULÁLIA

**SÁBADO 17 - 15H**

MARA:TONE, VÁRIOS ARTISTAS

Instalação, mostra de video

MOSTEIRO DE ARNOSO - STA. EULÁLIA

**DOMINGO 18 - 18H30**

10.000 RUSSOS

Música, concerto, video

FUNDAÇÃO CASTRO ALVES

**SEXTA 23 - 21H30**

HYGGELIG

Música, concerto, video

MUSEU DA INDÚSTRIA TÊXTIL

**SÁBADO 24 - 21H30**MEMÓRIAS, MOVIMENTOS,  
INTERIORES E TEXTURAS

Obra encomendada a Eduardo Patriarca

# ADRIANA MOLDER

22 SET. '18 | 19 JAN. '19

ALA DA FRENTE  
GALERIA MUNICIPAL  
VN FAMALICÃO

FANTASMAGORIANA

ALA  
DA FRENTE

VENHA  
FAMALICÃO  
GALERIA MUNICIPAL





interpretada ao vivo com o Grupo de Percussão da Universidade do Minho, sob a direcção de Nuno Aroso.



## COLECTIVA TRAMA ZONA DE FIAÇÃO, VÁRIOS ARTISTAS

### SETDA:TONE, VÁRIOS ARTISTAS

Música, concerto, exposição, instalação

A CASA AO LADO

**SEXTA 30 - 21H30**

ALEX HEDLEY

CRU - ESPAÇO CULTURAL

**SEXTA 30 - 23H**

PLATAFORMA 4740

APRESENTA GÃRGOOLA

CASA DAS ARTES - CAFÉ CONCERTO

**SÁBADO 24 - 23H30**

APRESENTAÇÃO DO NOVO  
ÁLBUM CHAPELS

## OLD JERUSALEM

Francisco Silva na voz e guitarra acústica. "Chapels", o 7º álbum de Old Jerusalem, é uma coleção de canções imediatas e sem adornos. O que se ouve é praticamente

a primeira fixação gravada de cada um dos 10 temas que compõem o disco, em interpretações ainda intimamente associadas ao processo da sua escrita e deixando a nu os alinhavos de arranjos e as primeiras sugestões de caminhos melódicos e harmónicos. Pretendeu-se que cada canção veiculasse assim o seu primeiro ímpeto criativo e a urgência da sua comunicação. Ante a impraticabilidade de construir "catedrais", escolhemos com este disco erigir e apresentar canções que são como "capelas" – coisas modestas e imperfeitas, mas construídas para a interioridade, evocando, refletindo e celebrando as grandes fragilidades e pequenas alegrias – e bem assim as pequenas fragilidades e grandes alegrias – de que todos comungamos por sermos pessoas que hoje vivemos. Old Jerusalem iniciou actividade em meados de 2001, tendo gravado um registo de apresentação em Dezembro desse ano em conjunto com os Alla Polacca (a demo Old & Alla). Em Janeiro de 2003 lançou o álbum de estreia, "April", produzido por Paulo Miranda e editado pela Bor Land. e tem desde aí mantido atividade regular, entre concertos, edição de novos registos e colaborações com outros artistas.



**ENTRADA** 3 EUR ESTUDANTES E CARTÃO QUADRILÁTERO CULTURAL: 1,5 EUROS **CLASSIFICAÇÃO** M/6 **DURAÇÃO** 70 MIN.

# DANÇA



FOTO: FILIPE CUNHA

CASA DAS ARTES - GRANDE AUDITÓRIO

**SÁBADO 24 - 21H30**

OLGA RORIZ

## A MEIO DA NOITE

Revisita o universo de Ingmar Bergman numa celebração do seu nascimento e da sua obra. A dança o teatro e o cinema à procura de um outro lugar. A 14 de Julho de 1918 nascia Sete intérpretes encontram-se para partilhar as suas pesquisas sobre a obra de Ingmar Bergman e criarem, coletiva ou individualmente, cenas que possam integrar um futuro espetáculo. À volta de uma mesa/ilha, fecham-se nos seus pensamentos, mergulhados nos computadores, nos livros, nos vídeos. Tudo nasce desse huis clos de criação: o som, a luz, as imagens, as ações e contradições, dramas, pesadelos e fantasmas. As camadas de representação acumulam-se, criando tramas dramáticas onde se mistura a mentira com a verdade dos factos. **Ficha artística e técnica - Direção** Olga Roriz **Intérpretes** André de Campos, Beatriz Dias, Bruno Alexandre, Bruno Alves, Catarina Câmara, Francisco Rolo, Lígia Soares ou Rita Calçada Bastos **Coprodução** Companhia Olga Roriz, Teatro Municipal de Bragança, Teatro Municipal de Vila Real, TNSJ

**ENTRADA** 10 EUR ESTUDANTES E CARTÃO QUADRILÁTERO  
CULTURAL: 5 EUR **CLASSIFICAÇÃO** M/12 **DURAÇÃO** 80 MIN

# CONFERÊNCIAS



CASA DE CAMILO – MUSEU

**QUARTA 07 - 21H30**

## **NOITES DE INSÓNIA**

COMUNIDADE DE LEITORES  
DA CASA DE CAMILO

A iniciativa tem como objetivos principais fomentar o gosto pela leitura dos textos de Camilo Castelo Branco e proporcionar a partilha de abordagens e de interpretações da prosa do romancista de São Miguel de Seide. Para cada sessão é sugerida a leitura prévia de um texto de Camilo, o qual é cedido gratuitamente pela Casa de Camilo, desde que solicitado para o endereço eletrónico.

**EMAIL** [GERAL@CAMILOCASTELOBRANCO.ORG](mailto:GERAL@CAMILOCASTELOBRANCO.ORG) **PÚBLICO**  
MAIORES DE 16 ANOS (NÚMERO MÁXIMO DE 30  
PARTICIPANTES POR SESSÃO) **FORMADORES** JOÃO PAULO  
BRAGA E SÉRGIO GUIMARÃES DE SOUSA

---

MUSEU BERNARDINO MACHADO

**SEXTA 09 - 21H30**

CICLO DE CONFERÊNCIAS DE 2018  
"AS RELAÇÕES ENTRE PORTUGAL E  
OS ESTADOS UNIDOS DA AMÉRICA  
DO NORTE (SÉCS. XVIII- XX) "

## **A MINHA AMÉRICA: A AMÉRICA DO NORTE E OS AMERICANOS A JUÍZADOS DURANTE TRÊS PERÍODOS DA MINHA VIDA**

CONFERENCISTA PROF. DR. JOÃO MEDINA

João Medina é Professor catedrático de História na Faculdade de Letras da Universidade de Lisboa; nasceu em Moçambique em 1939; licenciou-se em Filosofia na Universidade de Lisboa; doutorou-se em Sociologia na Universidade de Estrasburgo, tendo ensinado na Universidade de Aix-en-Provence (França). Em Portugal foi Director-Geral no Ministério da Comunicação

Social (1975–1977); desde 1988 é professor catedrático de História na faculdade de Letras da Universidade de Lisboa. Ensinou ainda nas universidades de Colónia (Alemanha), Pisa (Itália), São Paulo (Brasil) e nos Estados Unidos. Tendo realizado um vasto percurso como conferencista, colaborador e cronista em vários países em todo o mundo.

**ENTRADA** GRATUITA **TELEFONE** 252377733 **E-MAIL** MUSEU@BERNARDINOMACHADO.ORG **SITE** WWW.BERNARDINOMACHADO.ORG **OUTRAS INFORMAÇÕES** ENTREGA DE CERTIFICADO DE PRESENÇA. CREDITAÇÃO DA FORMAÇÃO PELO CFAE (CENTRO DE FORMAÇÃO DE ASS. DE ESCOLAS DE V. N. DE FAMILIÇÃO.)



BIBLIOTECA MUNICIPAL CAMILO CASTELO BRANCO

**SEXTA 09 - 09H30 ÀS 17H30**

## **SEMINÁRIO REPENSAR RIOS E RIBEIRAS**

JOANE - CENTRO CULTURAL E DA JUVENTUDE

**SÁBADO 10 - 10H ÀS 18H30**

## **FOLCLORE EM DEBATE 2018**

“O FOLCLORE - DA TRADIÇÃO ÀS PERSPETIVAS ATUAIS”

**ENTRADA** LIVRE, SUJEITA A INSCRIÇÃO PRÉVIA E ATÉ À LOTAÇÃO DA SALA **PÚBLICO** GRUPOS ETNOGRÁFICOS/RANCHOS FOLCLÓRICOS / GRUPOS DE MÚSICA TRADICIONAL,

POLIFÓNICA E/OU POPULAR PORTUGUESA **COLABORAÇÃO E APOIO** ASSOCIAÇÃO TEATRO CONSTRUÇÃO (JOANE VNF) **INFORMAÇÕES E CONTACTOS** MUNICÍPIO DE VILA NOVA DE FAMILIÇÃO DIVISÃO DE CULTURA E TURISMO/GABINETE DE ANIMAÇÃO SOCIO CULTURAL **TELEFONE** 252 320 900 **EMAIL** ANIMACAO CULTURAL@VILANOVADEFAMILIACAO.ORG

PARQUE DA DEVESA - CASA DO TERRITÓRIO

**SÁBADO 10 - 15H**

ENCONTRO DE ASS. DO AMBIENTE

## **ENCONTRO AMBIENTE 1º ANIVERSÁRIO**

TRANSGÉNICOS, AGRICULTURA E AMBIENTE. DIA DE CONVERGÊNCIA EM 2019

Um ano após o Encontro de Associações Ambientais que teve como tema a Transição Sustentável e Regeneração, e que culminou na aprovação e assinatura da "Carta de Famliação", realiza-se, agora, uma ação de reflexão para aprofundamento das suas conclusões. Introdução no debate do tema: Transgénicos, Agricultura e Ambiente. Discussão do Dia de Convergência em 2019

**ENTRADA** GRATUITA **PÚBLICO** GERAL **ORGANIZAÇÃO** ASS. FAMILIÇÃO EM TRANSIÇÃO E CAMPO ABERTO - ASS. DE DEFESA DO AMBIENTE **EMAIL** CARTAFAMILIACAO@GMAIL.COM **TELEFONE** 252374184 **INSCRIÇÕES** (ATÉ 6/11/2018) EM GOO.GL/8YFYWZ

BRUFE - SEDE DA ASSOCIAÇÃO

**QUINTA 22 - 21H30**

## **NOITE DO CONTO E DA POESIA**

TEMA DESESPERANÇA

AUTOR FLORBELA ESPANCA

**Apontamentos Musicais** Grupo Musical Pedra D'Agua

**APOIO** ASS. DESPORTIVA E CULTURAL DE S. MARTINHO DE BRUFE **INFORMAÇÕES E CONTACTOS** MUNICÍPIO DE VILA NOVA DE FAMILIÇÃO **TELEFONE** 252 320 900 **EMAIL** ANIMACAO CULTURAL@VILANOVADEFAMILIACAO.ORG



# 5ª MEIA E MINI MARATONA DE FAMALICÃO 25 NOV 2018

**INSCRIÇÕES ABERTAS**

MAIS INFORMAÇÕES

[www.vilanovadefamalicao.org](http://www.vilanovadefamalicao.org)  
[www.runporto.com](http://www.runporto.com)

ORGANIZAÇÃO

**runporto**.com





FUNDAÇÃO CUPERTINO DE MIRANDA

**QUINTA 22 A SÁBADO 24****MÁRIO CESARINY  
ENCONTROS XII**

A Fundação Cupertino de Miranda organiza, entre os dias 22 e 24 de novembro, a décima segunda edição do Mário Cesariny – Encontros em Vila Nova de Famalicão. A Fundação, como detentora do legado do artista Mário Cesariny, realiza anualmente os Encontros com o intuito de homenagear um dos principais representantes do Surrealismo português, considerado um dos grandes nomes da cultura nacional. A programação é vasta com oficinas de expressão plástica, lançamentos de livros, declamações de poesia, entre outros.

ENTRADA GRATUITA EMAIL COMUNICACAO@FCM.ORG.PT

CASA DAS ARTES

**SEXTA 23 E SÁBADO 24****COLÓQUIO ENCONTROS  
DE OUTONO**

AS RELAÇÕES ENTRE PORTUGAL E OS  
EUA: DA I REPÚBLICA À DEMOCRACIA  
ABRILISTA (1910-1975)

ENTRADA GRATUITA TELEFONE 252377733 E-MAIL  
MUSEU@BERNARDINOMACHADO.ORG SITE WWW.  
BERNARDINOMACHADO.ORG OUTRAS INFORMAÇÕES  
ENTREGA DE CERTIFICADO DE PRESENÇA. CREDITAÇÃO DA  
FORMAÇÃO PELO CFAE (CENTRO DE FORMAÇÃO DE ASS. DE  
ESCOLAS DE V. N. DE FAMILIÇÃO.)

BIBLIOTECA MUNICIPAL CAMILO CASTELO BRANCO

**SEXTA 23 E SÁBADO 24 - 09H ÀS 17H****11º ENCONTRO DE SERVIÇOS  
DE APOIO ÀS BIBLIOTECAS  
ESCOLARES**

O CONTRIBUTO DAS BIBLIOTECAS  
PARA A LITERACIA MEDI@TICA

O Grupo de Trabalho das Bibliotecas de Vila Nova de Famalicão organiza, anualmente, um Encontro que pretende reunir técnicos das áreas do Ensino e da Biblioteconomia, onde são apresentadas e partilhadas as boas práticas que os diversos municípios desenvolvem nesta área específica.

**PÚBLICO** BIBLIOTECÁRIOS MUNICIPAIS, PROFESSORES  
BIBLIOTECÁRIOS, EQUIPAS DAS BIBLIOTECAS ESCOLARES  
E PROFESSORES DO ENSINO BÁSICO E SECUNDÁRIO  
**INFORMAÇÃO** ATIVIDADE ACREDITADA SUJEITA A INSCRIÇÃO

JOANE - FAUNA

**SÁBADO 24 - 21H30****NOITE DA PALAVRA :  
“20 DIZER”**

TRIGO LIMPO TEATRO ACERT + SESSÃO  
DE CONTOS COM JORGE SERAFIM

As noites frias pedem recolhimento, aconchego. Tradicionalmente, nas noites frias a família juntava-se em volta da lareira, ou do braseiro, e lá se iam entretendo com histórias desfiadas, casos, rimas e cantigas. E um copinho ou outro, uma cevada quentinha, por vezes um petisco. No dia 24 de novembro, vamos aquecer Joane com poesia, cantigas e histórias, num serão onde a palavra será o nosso braseiro. Iniciamos com “20 Dizer”, um espetáculo de poesia e música, pelo Trigo Limpo Teatro ACERT (Tondela), e continuamos com Jorge Serafim, célebre narrador alentejano, que nos chega de Beja para nos fazer sorrir, sonhar, gargalhar e talvez até partilhar uma ou outra história. Um leve 2 pague 1 que, acredite, não vai querer perder!

**DURAÇÃO APROX.** 120 MIN **CLASSIFICAÇÃO** M/12 **ENTRADA**  
GERAL - 4EUR; ESTUDANTES, MAIORES DE 65 ANOS,  
GRUPO DE 6 OU MAIS PESSOAS (POR PESSOA) E SÓCIOS  
DA ATC (MEDIANTE APRESENTAÇÃO DE DOCUMENTO  
COMPROVATIVO) - 3 EUR; ESTUDANTES - ACE, INAC,  
UNIVERSIDADE DO MINHO, AGRUPAMENTO DE ESCOLAS  
PADRE BENJAMIM SALGADO (MEDIANTE APRESENTAÇÃO DE  
DOCUMENTO COMPROVATIVO) - 2 EUR **RESERVAS EMAIL**  
RP@TEATRODADIDASCALIA.COM OU **TLM** 912 761 740

# EXPOSIÇÕES



Alberto Sampaio (1841-1908)

© **Kirkpatrick** das Institut für reine  
theoretische Mathematik

[illegible]

CASA DE CAMILO - MUSEU  
EXPOSIÇÃO PERMANENTE  
**AMOR DE PERDIÇÃO**  
REPRODUÇÃO DAS ILUSTRAÇÕES  
PARA A EDIÇÃO ARGENTINA

**HORÁRIO** TERÇA A SEXTA 10H ÀS 17H30 SÁBADO  
E DOMINGO 10H30 ÀS 12H30 E DAS 14H30 ÀS 17H30  
**ENTRADA** GRATUITA

GALERIA DA CASA DE CAMILO – CENTRO DE ESTUDOS

# AVENTURAS DE RICARDINA E EUGÉNIA

**HORÁRIO** SEGUNDA A SEXTA 09H ÀS 17H30 SÁBADO  
E DOMINGO 10H30 ÀS 12H30 E DAS 14H30 ÀS 17H30  
**ENTRADA** GRATUITA

PARQUE DA DEvesa - CASA DO TERRITÓRIO  
EXPOSIÇÃO PERMANENTE

# TEMPO, ESPAÇO E SER: TERRITÓRIO DE VILA NOVA DE FAMALICÃO

**HORÁRIO** TER A QUI 9H30-13H E 14H00 -17H30 / FINS DE SEMANA E FERIADOS 14H30 - 17H30 **ENTRADA** GRATUITA **PÚBLICO** GERAL **NOTA** REALIZAM-SE VISITAS ORIENTADAS PARA GRUPOS (MÍNIMO 10 PARTICIPANTES COM MARCAÇÃO PRÉVIA) **EMAIL** CASADOTERRITORIO@VILANOVADEFAMILIAÇAO.ORG **TELEFONE** 252 374 184

BIBLIOTECA MUNICIPAL CAMILO CASTELO BRANCO  
SEGUNDA 01 E QUARTA 31

## POR TERRAS DE VILA NOVA: VERMOIM

“Vermoim – freguezia, Minho, comarca e concelho de Villa Nova de Famalicão, 18 kilometros ao O. de Braga, 335 ao N. de Lisboa, 145 fogos. Em 1768, tinha 103 fogos. Orago, Santa Maria.” Portugal antigo e moderno, 1882

**PÚBLICO-ALVO** GERAL **LOCAL** ÁTRIO DE ENTRADA

PARQUE DA DEVEZA - CASA DO TERRITÓRIO

**QUINTA 01 A SEXTA 30**

ARQUEOLOGIA DESTACA...

## FRIGIDEIRA

Peça recolhida na escavação em S. João de Perrelos, Delães.

**HORÁRIO** TERÇA A QUINTA 9H30-13H E 14H00 -17H30 / FINS DE SEMANA E FERIADOS 14H30 - 17H30 **ENTRADA** GRATUITA  
**EMAIL** GERALARQUEOLOGIA@VILANOVADEFAMALICAO.ORG  
**TELEFONE** 252 374 184 (EXT. 18)

GALERIA MATRIZ ARTE

**SÁB 10 A SÁB 08 DEZ**

## TRANSPARÊNCIAS

DE ADELAIDE MORGADO

Jovem aquarelista cujo trabalho se tem vindo a afirmar na técnica de uma aquarela inovadora e contemporânea.

**INAUGURAÇÃO** 10 DE NOVEMBRO, PELAS 17 HORAS

JOANE - CENTRO CULTURAL E DA JUVENTUDE

**SÁBADO 10**

FOLCLORE EM DEBATE 2018

## 23 GRUPOS. 23 DIÁLOGOS ETNOGRÁFICOS NO TERRITÓRIO FAMALICENSE

EXPOSIÇÃO ITINERANTE

GALERIA SOLEDADE MALVAR

**SEGUNDA 12 A SEXTA 30**

FESTIVAL BINNAR 2018

## BLUZH DAT

EXPOSIÇÃO, FOTOGRAFIA

MUSEU DA INDÚSTRIA TÊXTIL

**SÁBADO 24 A SEXTA 30**

FESTIVAL BINNAR 2018

## COLECTIVA TRAMA ZONA DE FIAÇÃO

EXPOSIÇÃO, INSTALAÇÃO

CASA DAS ARTES - FOYER

**ATÉ SEXTA 30**

## A NATUREZA DO LUGAR E O LUGAR DA NATUREZA: CONVERSAS

Exposição de fotografia e vídeo de Ana Cidade Guimarães e Virgílio Ferreira uma encomenda da Casa das Artes de Famalicão, no âmbito do Close-up. A natureza do lugar e o lugar da natureza: conversas" propõe a experiência sobre uma ideia de lugar, a partir da qual se constituiu a proposta de instalação, fotografia e vídeo dos artistas Ana Cidade Guimarães e Virgílio Ferreira. A exposição incide sobre a exploração de (re)combinação do espaço e tempo, coordenados e não coordenados entre si, resultando numa variedade de imagens simbólicas, sons e movimentos das quais vários lugares em mutação podem ser formados.

**ENTRADA** GRATUITA **PÚBLICO** GERAL

MUSEU BERNARDINO MACHADO

**ATÉ DOMINGO 25**

## BERNARDINO MACHADO: HOMEM DE CIÊNCIA, TAMBÉM PROFESSOR DE ANTROPOLOGIA

**HORÁRIO** QUI E SEX 10H ÀS 17H30 SÁB E DOM 14H30 ÀS 17H30 **ENTRADA** GRATUITA

GALERIA MUNICIPAL ALA DA FRENTE

ATÉ SÁBADO 19 JAN 2019

**FANTASMAGORIANA**

PINTURA DE ADRIANA MOLDER

A literatura e o cinema têm sido uma constante fonte de inspiração para o trabalho de Adriana Molder. Partindo de contos ou romances e usando como modelos imagens pré-existentes, na sua maioria do cinema, mas também da história da arte ou dos media, Molder tem desenvolvido um corpo de trabalho de desenho e pintura, focado essencialmente no retrato. Todas os retratos, tiveram como inspiração a colectânea de contos alemães, na sua maioria retirados dos primeiros volumes do Gespensterbuch de Johann August Apel e Friedrich Laun, que inclui também contos de Johann Karl August Musäus e Henrich Clauren, chamada Fantasmagoriana. Foi esta a compilação de contos, traduzidos anonimamente por Jean Baptiste Benoît Eyriès, que Mary Shelley leu na Villa Diodati, e que a inspiraram a escrever Frankenstein. O conjunto das pinturas de Fantasmagoriana, todas elas a acrílico sobre tela solta, de cores fortes, embora com um componente bastante sombrio, tal como os contos da colectânea, é habitado por espectros, fantasmas e histórias de amor.

ENTRADA GRATUITA

FUNDAÇÃO CUPERTINO DE MIRANDA - MUSEU

ATÉ SÁBADO 23 FEV 2019

CENTRO PORTUGUÊS DO SURREALISMO

# COLECIONAR A INQUIETAÇÃO: O NÚCLEO SURREALISTA DA COLEÇÃO MMG

**HORÁRIO** SEGUNDA A SEXTA 10H00 ÀS 12H30 E DAS 14H00 ÀS 18H00 SÁBADOS E FERIADOS DAS 14H00 ÀS 18H00 ENCERRA AOS DOMINGOS **ENTRADA** GRATUITA **SITE** WWW.CUPERTINO.PT **EMAIL** MUSEU@FCM.ORG.PT

CASA DO TERRITÓRIO

ATÉ DOMINGO 02 JUN 2019

**A MINHA CASA É A TUA CASA**

IMAGENS DO DOMÉSTICO E DO URBANO NA COLEÇÃO DE SERRALVES



Artistas representados: José Pedro Croft, Pedro Cabrita Reis, Gil Heitor Cortesão, Ângela Ferreira, Fernanda Fragateiro, Gordon Matta-Clark, Bruce Nauman, Luis Palma, Martha Rosler, Ana Vieira e Filipa César. Seleção de obras da Coleção de Serralves onde diversos artistas consagrados apresentam o seu olhar sobre o que é uma casa, que significados e que leituras pode ter. Os artistas e as obras presentes nesta exposição colocam o doméstico e o quotidiano no centro das suas preocupações, propondo diferentes interpretações daquilo que se entende por casa.

**APOIO PARCERIA DA FUNDAÇÃO DE SERRALVES** **ENTRADA** GRATUITA **PÚBLICO** GERAL **EMAIL** CASADOTERRITORIO@VILANOVADEFAMALICAO.ORG **TELEFONE** 252 374 184 **HORÁRIO DA EXPOSIÇÃO** TERÇA A QUINTA 09H30-13H00 E 14H00-17H30 **SÁBADO E FERIADOS** 14H30-18H30 **ENCERRA AOS DOMINGOS**

# FESTAS, FEIRAS E ROMARIAS



VÁRIOS LOCAIS

**SÁBADO 10 E DOMINGO 11**

## **FESTA A S. MARTINHO**

LOCAIS IGREJAS DE BRUFE; VALE S. MARTINHO E POUSADA  
DE SARAMAGOS **ORGANIZAÇÃO** COMUNIDADES PAROQUIAIS

PRAÇA CUPERTINO DE MIRANDA

**SÁBADOS 10 E 24 - 09H ÀS 13H**

## **FEIRA DE PRODUTOS BIO**

BRUFE - ASS. CULTURAL E DESPORTIVA DE S. MARTINHO

**DOMINGO 11 - 15H**

## **MAGUSTO DE S. MARTINHO**

ORG. ASS. CULTURAL E DESPORTIVA DE S. MARTINHO BRUFE

FRADELOS - IGREJA

**DOMINGO 18**

## **FESTA A SANTA LEOCÁDIA**

**ORGANIZAÇÃO** COMUNIDADE PAROQUIAL



PRAÇA CUPERTINO DE MIRANDA

**SÁBADO 24 - 9H ÀS 13H**

## **CAMPANHA DE ADOÇÃO DE ÁRVORES**

10 COMISSÕES SOCIAIS INTERFREGUESIAS



## CINEMA



ASA DA ARTES - PEQUENO AUDITÓRIO

QUINTA 01 - 21H45

## A CIAMBRA

Numa comunidade romani na Calabria, Pio Amato, um adolescente de 14 anos, vive uma vida de rua. Relaciona-se tanto com italianos como com refugiados africanos, mas também com marginais. Tendo como modelo o irmão mais velho, Cosimo, cedo recorre, tal como ele, ao crime como estratégia de sobrevivência. Mas, um dia, Cosimo desaparece e o ainda miúdo é obrigado a crescer e tornar-se o homem que continuamente tentou provar ser. Um retrato realista sobre uma comunidade no sul de Itália, assinado por Jonas Carpignanos, realizador do premiado "Mediterrânea", novamente com Pio Amato e Koudous Seihon nos principais papéis. Festival de Cannes 2017 – Vencedor Prémio Label Europa Cinemas para Melhor Realizador

**TÍTULO ORIGINAL** A CIAMBRA (ITÁLIA/EUA/SUÉCIA/BRASIL/ALEMANHA/FRANÇA, 2017, 118 MIN.) **REALIZAÇÃO** JONAS CARPIGNANO **INTERPRETAÇÃO** PIO AMATO, KOUDOUS SEIHON, DAMIANO AMATO **CLASSIFICAÇÃO** M/12 **ENTRADA** 4€. GRÁTIS PARA ASSOCIADOS DO CINECLUBE DE JOANE **ORGANIZAÇÃO** CINECLUBE DE JOANE

CASA DA ARTES - GRANDE AUDITÓRIO

QUARTA 07 - 18H+21H30

ASSIM NASCE  
UMA ESTRELA

CINEMA DIGITAL

Assim Nasce uma Estrela tem como protagonista o quatro vezes nomeado para Óscar, Bradley Cooper (O Sniper Americano, Golpada Americana), e a multipremiada cantora e também nomeada para um Óscar Lady Gaga. A estrela pop tem neste filme a sua estreia como protagonista numa longa metragem. Nesta nova versão da trágica história de amor, Cooper interpreta Jackson Maine, um músico consagrado que descobre – e se apaixona – por Ally (Gaga), uma artista em dificuldades. Esta tinha desistido de realizar o sonho de ser cantora até que Jack a ajuda a chegar aos grandes palcos e ao estrelato. Mas enquanto a carreira de Ally descola, o lado pessoal da relação de ambos começa a deteriorar-se, ao mesmo tempo que Jack luta contra os seus próprios fantasmas.



**TÍTULO ORIGINAL** A STAR IS BORN (EUA, 2018, 135 MIN)  
**REALIZAÇÃO** BRADLEY COOPER **INTERPRETAÇÃO** BRADLEY COOPER, LADY GAGA, SAM ELLIOTT, BONNIE SOMERVILLE  
**ENTRADA** 2 EUR/ ESTUDANTE E CARTÃO QUADRILÁTERO CULTURAL: 1 EUR

CCASA DA ARTES - PEQUENO AUDITÓRIO

**QUINTA 08 - 21H45**

## HAPPY END

SESSÃO TRAZ OUTRO AMIGO TAMBÉM

Encontro de várias gerações de uma família burguesa em Calais, França. George Laurent,

o ancião, sofre de demência progressiva; Thomas, o filho, depois da notícia do envenenamento da ex-mulher, é obrigado a viver com a sua filha, Ève, que por sua vez tem tendências suicidas; Anne, a filha, tem em mãos o negócio de construção civil da família e tem de lidar com o trauma de um acidente de trabalho causado pelo seu filho, que sofre de desequilíbrios mentais. Um filme sobre dramas e segredos familiares, com a crise de refugiados e da Europa contemporânea como pano de fundo. Depois de "Amor", Isabelle Huppert ("A Pianista", "Ela", "Marvin") e Jean-Louis Trintignant ("Janis e John"), voltam a contracenar num filme de Michael Haneke ("O Laço Branco", "Brincadeiras Perigosas") que conta ainda com Mathieu Kassovitz ("Uma Traição Fatal", "A Vida de Outra Mulher", "Valerian e a Cidade dos Mil Planetas").



**TÍTULO ORIGINAL** HAPPY END (ALEMANHA/ÁUSTRIA/FRANÇA, 2017, 107 MIN.) **REALIZAÇÃO:** MICHAEL HANEKE  
**INTERPRETAÇÃO:** ISABELLE HUPPERT, JEAN-LOUIS TRINTIGNANT, MATHIEU KASSOVITZ, FANTINE HARDUIN  
**CLASSIFICAÇÃO:** M/12 **ENTRADA** 4€. GRÁTIS PARA ASSOCIADOS DO CINECLUBE DE JOANE **ORGANIZAÇÃO** CINECLUBE DE JOANE

CASA DA ARTES - PEQUENO AUDITÓRIO

QUINTA 15 - 21H45

## MEKONG HOTEL

Um retrato do dia-a-dia de um hotel nas margens do rio Mekong, que faz fronteira entre a Tailândia e o Laos, a região onde foi filmado "O Tio Boonmee Que se Lembra das Suas Vidas Anteriores". Nos quartos e no terraço daquele lugar, o realizador constrói um documentário a que vai adicionando algumas cenas de "Ecstasy Garden", um filme inacabado sobre uma mulher e a sua filha, dois amantes e o rio. Com argumento e realização de Apichatpong Weerasethakul ("Febre Tropical", "O Tio Boonmee..."), foi apresentado na edição de 2012 do Festival de Cinema de Cannes.

Na 2ª parte da sessão, em parceria com a Casa das Artes e o binnar, serão exibidos um conjunto de curtas-metragens do Grupo Creatura, colectivo que estará presente na sessão para apresentar o seu trabalho.

**TÍTULO ORIGINAL** MEKONG HOTEL (TAILÂNDIA / GRÃ-BRETANHA, 2012, CORES, 61 MIN.) **REALIZAÇÃO** APICHATPONG WEERASETHAKUL **INTERPRETAÇÃO:** JENIRA PONGPAS, MAIYATAN TECHAPARN, SAKDA KAEWBUADEE, CHAI BHATAN **CLASSIFICAÇÃO** M/12 **ENTRADA** 4€. GRÁTIS PARA ASSOCIADOS DO CINECLUBE DE JOANE **ORGANIZAÇÃO** CINECLUBE DE JOANE

CASA DA ARTES - PEQUENO AUDITÓRIO

QUINTA 22 - 21H45

## AS BOAS MANEIRAS

São Paulo, Brasil. Ana, uma jovem rica ostracizada pela família, contrata Clara para empregada e ama do seu filho ainda por nascer. À medida que a gravidez avança, Ana começa a revelar um comportamento bizarro, especialmente durante as noites de lua-cheia. Mas, por muito que Clara se aperceba de que há algo de muito errado naquela casa, nada pode antecipar o que vai acontecer no momento do nascimento da criança...

**TÍTULO ORIGINAL** AS BOAS MANEIRAS (BRASIL / FRANÇA, 2017, 135 MIN.) **REALIZAÇÃO** MARCO DUTRA, JULIANA ROJAS **INTERPRETAÇÃO** ISABEL ZUAA, MARJORIE ESTIANO,



ESCOLA D. SANCHO I

QUINTA 22 - 21H00

AMBIENTAL-SE

## A HISTÓRIA DA MUDANÇA E DAS SOLUÇÕES

Frase chave: "Os cidadãos (e não os consumidores) detêm a chave para implementar mudanças reais para um mundo melhor!" "Nas últimas décadas, muitos esforços de mudança ambiental e social procuraram reflectir na centralidade do consumo na nossa cultura, sugerindo que a mudança pode ser feita - ou é feita de uma melhor forma - através de alterações nos nossos padrões de consumo individuais. Estes esforços - comprar produtos de comércio justo e biológicos, usar sacos reutilizáveis, mudar para lâmpadas economizadoras - são uma óptima forma de começar, mas uma péssima maneira de parar, ignorando a verdadeira fonte do nosso poder: juntarmo-nos como cidadãos empenhados.

**ENTRADA** GRATUITA **PÚBLICO** GERAL E JOVENS **SESSÃO** DINAMIZADA YUPI **APOIO** AGRU. DE ESCOLAS D. SANCHO I **EMAIL** PARQUEDAVEESA@VILANOVADEFAMALICAO.ORG **TELEFONE** 252 374 184

MIGUEL LOBO, CIDA MOREIRA **CLASSIFICAÇÃO** M/14  
**ENTRADA** 4€. GRÁTIS PARA ASSOCIADOS DO CINECLUBE DE  
 JOANE **ORGANIZAÇÃO** CINECLUBE DE JOANE



CASA DA ARTES - GRANDE AUDITÓRIO  
**QUARTA 28 - 18H+21H30**  
**PEDRO E INÊS**  
 CINEMA DIGITAL

“Pedro e Inês”, a adaptação do romance “A Trança de Inês” de Rosa Lobato de Faria para o cinema, por António Ferreira, tem Diogo Amaral e Joana de Verona como protagonistas. Partindo da história bem conhecida do imaginário coletivo português de Pedro e Inês, o filme expande-se ao longo de duas outras histórias paralelas em épocas diferentes – para além da original de D. Pedro, rei de Portugal no século XIV, ‘PEDRO E INÊS’ conta ainda a história de Pedro Bravo, filho de um importante arquiteto do século XXI e a de Pedro Rey, um jovem filho de um líder de uma comunidade rural, a única categoria de indivíduos que está autorizada a reproduzir-se na sociedade de um futuro distópico imaginário.

**TÍTULO ORIGINAL** PEDRO E INÊS (PORTUGAL, 2018, 120 MIN) **REALIZAÇÃO** ANTÓNIO FERREIRA **INTERPRETAÇÃO:** JOANA DE VERONA, DIOGO AMARAL, CRISTOVÃO CAMPOS, VERA KOLODZIG, MIGUEL MONTEIRO, JOÃO LAGARTO **CLASSIFICAÇÃO** M/14 **ENTRADA** 2 EUR/ESTUDANTE E CARTÃO QUADRILÁTERO CULTURAL: 1 EUR

CASA DA ARTES - PEQUENO AUDITÓRIO  
**QUINTA 29 - 21H45**  
**SARABAND**

Depois de “Cenas da Vida Conjugal”, Ingmar Bergman, o célebre cineasta sueco, volta a reencontrar as personagens que Liv Ullmann e Erland Josephson então personificaram (a que se juntam também Borje Ahlstedt e Julia Dufvenius), num filme que descreve como “um concerto para uma orquestra sinfónica, com quatro solistas”. Trinta anos passaram desde que Marianne e Johan se separaram. Mas quando Marianne sente que ele precisa dela, decide visitá-lo na velha casa de campo onde vive. Apesar de todos estes anos sem se verem, entre os dois a cumplicidade não esmoreceu. Marianne conhece o filho de Johan, Henrik, e a filha deste, Karin. E muito rapidamente compreende que Henrik tem um amor possessivo pela filha e que Johan só sente ódio e desprezo pelo filho. Poderá a presença de Marianne trazer um pouco de serenidade a esta família atormentada? Há mais de 20 anos que um filme de Bergman não estreava nos cinemas comercialmente e este é tido como o seu último filme.



**TÍTULO ORIGINAL** SARABAND (SUÉCIA/NORUEGA/FINLÂNDIA/ÁUSTRIA/DINAMARCA/ITÁLIA/ALEMANHA, 2003, 107 MIN.) **REALIZAÇÃO** INGMAR BERGMAN **INTERPRETAÇÃO** LIV ULLMANN, ERLAND JOSEPHSON, BÖRJE AHLSTEDT, JULIA DUFVENIUS **CLASSIFICAÇÃO** M/12 **ENTRADA** 4€. GRÁTIS PARA ASSOCIADOS DO CINECLUBE DE JOANE **ORGANIZAÇÃO** CINECLUBE DE JOANE



# YMOTION

FESTIVAL DE CINEMA JOVEM DE FAMALICÃO

## 2018

05 MAI ▶ 10 NOV

ORGANIZAÇÃO:



juventude :J  
UMA VOZ DE JOVENS

[WWW.YMOTION.ORG](http://WWW.YMOTION.ORG)

ORGANIZAÇÃO:



APOIOS INSTITUCIONAIS



PARCEROS





## 03 NOV

21h30

Exibição dos Filmes em Competição e Votação do Prémio do Público  
Casa da Juventude, em Famalicão (entrada livre)

## 04 NOV

16h30

Exibição dos Filmes em Competição e Votação do Prémio do Público  
Casa de Esmeriz, em Esmeriz (entrada livre)

## 05-08 NOV

14h30

Exibição dos Filmes em Competição e Votação do Prémio do Público  
Casa da Juventude, em Famalicão (entrada livre)

## 09 NOV

14h30

**O NOVISSIMO CINEMA PORTUGUÊS - Foco TERRATREME**, por **Rui Pedro Tendinha**  
Ao longo desta sessão, **Rui Tendinha** vai partilhar algum do seu conhecimento, enquanto crítico e jornalista de cinema, analisar e comentar também os filmes: **TUDO O QUE IMAGINO**, de **Leonor Noivo**, **MARIA DO MAR**, de **João Rosas** e **ALTAS CIDADES DE OSSADAS** de **João Salaviza**. Participação especial de **Leonor Seixas** e **Joana de Verona**, prestigiadas atrizes e madrinhas do festival.

Centro de Estudos Camilianos, em Seide (entrada livre)

21h30

**LADROES DE TUTA E MEIA** de **Hugo Diogo**

com **Rui Unas**, **Melânia Gomes** e **Leonor Seixas** (presença do cineasta e dos atores).

Primeiras imagens de uma comédia que apenas estreia em 2019 e que promete ser uma grande aposta nos cinemas nacionais.

Museu de Cerâmica da Fundação Castro Alves, em Bairro (entrada livre)

## 10 NOV (Antestreia)

17h00

**IMAGENS PROIBIDAS** de **Hugo Diogo**

com **Elmano Sancho**, **Diana Costa e Silva** e **Rita Redshoes** (presença do realizador e elenco).

Exibição do filme seguida de conversa com o público orientada por **Rui Pedro Tendinha**.

Um drama sobre um homem que com saudades de Nova Iorque... Antestreia de um dos mais apetecíveis filmes portugueses do ano, a partir da obra de **Pedro Paixão**.

Casa das Artes (PA), em Famalicão (entrada livre)

21h30

**SESSÃO DE ENCERRAMENTO E ENTREGA DE PRÉMIOS**

com a presença de **Lúcia Moniz** (homenageada deste ano) e de várias figuras do panorama cinematográfico português.

Casa das Artes (GA), em Famalicão (entrada livre)

23h59

**FINAL PARTY**

**Classe Bar** e **Chez Caffé Caffé**, em Famalicão

# DESPORTO



VALE S. COSME

**DOMINGO 11-10H**

## 2ª CORRIDA DO VALE DO PELHE

**ORGANIZAÇÃO** ASSOCIAÇÃO RECREATIVA E CULTURAL DE  
VALE S. COSME **EMAIL** [ARCVCSC@GMAIL.COM](mailto:ARCVCSC@GMAIL.COM)



PARQUE DA DEVESA

**DOMINGO 18-09H30**

## IX BIKE TOUR TIAGO MACHADO

O IX Bike Tour Tiago Machado será uma oportunidade de pedalar com o ciclista Tiago Machado (que representa a equipa do World Tour Katusha Alpecin) e com outros atletas de renome. Evento pensado para proporcionar uma jornada de confraternização entre os amantes do ciclismo das mais variadas idades com alguns ciclistas profissionais do pelotão nacional e do UCI World Tour. O passeio convívio tem início no Parque da Devesa, percorrendo algumas freguesias do Concelho.

**ENTRADA** 5€ (3€ PARA CRIANÇAS ATÉ AOS 12 ANOS)  
REVERTE A FAVOR DA ASSOCIAÇÃO DE SOLIDARIEDADE  
DAR AS MÃOS **EXIGÊNCIA FÍSICA** BAIXA 20 KM **INSCRIÇÕES**  
[WWW.ACM.PT/](http://WWW.ACM.PT/)



PAVILHÃO MUNICIPAL

SÁBADO 03 - 09H

## FAMALICÃO DANÇA 2018 AMCO

A Gindança - Associação de Ginástica e Dança de Fimalicão, promove a 5ª edição de "Famalicão Dança 2018 AMCO".

À semelhança dos anos anteriores, esta iniciativa incluir várias provas das quais destacamos o Campeonato do Mundo de 10 Danças em Profissionais e a 7ª e última prova da época do Circuito Nacional de dança desportiva em Latinas e Standard. Pela primeira vez em Portugal um Campeonato do Mundo de Profissionais. O Campeonato do Mundo de 10 Danças em Profissionais é uma prova de participação aberta em que cada país se pode fazer representar, não apenas pelo melhor par, mas também por outro que entenda nomear. As nomeações são feitas por cada Federação congénere membro da Federação Mundial com base nos bons resultados desportivos dos pares. Por se tratar de uma prova das Dez Danças será possível assistir a grandes exhibições nas danças Standard e Latinas. No 7º Circuito Nacional de Dança Desportiva

em Latinas e Standard prevê-se participação de cerca de 200 pares de todo o continente e ilhas, sendo esta uma das competições que junta mais pares nacionais. Neste dia serão entregues as faixas de vencedores do Circuito Nacional da época 2018.

**INFORMAÇÕES** [WWW.EVENTOGINDANCA.COM](http://WWW.EVENTOGINDANCA.COM) **REDES**  
[FACEBOOK.COM/FAMALICAODANCA](https://www.facebook.com/famalicoadanca)



PAVILHÃO MUNICIPAL

**DOMINGO 04 - 21H**

## **III GALA DO DESPORTO DE FAMALICÃO**

A III Gala do Desporto de Vila Nova de Famalicão volta a distinguir o mérito desportivo dos atletas, associações e clubes do concelho famalicense onde serão entregues oito troféus "Famalicense D'Ouro". Esta iniciativa conta com um painel de jurados composto por mais de uma dezena de individualidades ligadas ao mundo do jornalismo, a quem cabe agora a escolha dos vencedores. Para além dos "Galardões do Júri", refira-se que serão ainda entregues os "Galardões dos Campeões", diretamente atribuídos a todos os atletas e equipas que na época desportiva 2017 e 2017/2018 tenham vencido competições de nível internacional e/ou nacional e que tenham submetido candidatura.es do Circuito Nacional da época 2018.

**INFORMAÇÕES** [WWW.VILANOVADEFAMALICAO.ORG/\\_GALA\\_DO\\_DESPORTO](http://WWW.VILANOVADEFAMALICAO.ORG/_GALA_DO_DESPORTO)



ENCONTROS  
DE OUTONO

MUSEU BERNARDINO MACHADO  
VILA NOVA DE FAMALICÃO



# AS RELAÇÕES ENTRE PORTUGAL E OS EUA DA I REPÚBLICA À DEMOCRACIA ABRILISTA (1910-75) 23-24 NOVEMBRO CASA DAS ARTES

## SEXTA 23

10h

### Abertura

Dr. Paulo Cunha  
Presidente da Câmara de Vila Nova de Famalicão  
Prof. Doutor Norberto Ferreira da Cunha  
Coord. Científico de Museu Bernardino Machado

10h30

### Uma Relação Bilateral Inevitável, mas Desconfiada - Portugal e EUA (1910-75)

Prof. Doutor António José Teó  
Academia Militar

11h40

### Portugal e o Plano Marshall

Prof. Doutora Fernanda Rolão  
Universidade Nova de Lisboa

12h10

Portugal e os Estados Unidos  
nos anos 50: A questão de Goa  
e o Acordo dos Açores de 1957  
Prof. Doutor Daniel Marcos  
NOVA FCSH e IPRI-NOVA

15h30

### "Realismo" e "idealismo" nas relações EUA-Portugal durante a presidência de JFK (1961-63)

Prof. Doutor Fernando Martins  
Universidade de Évora

16h

Portugal e as Nações Unidas:  
A questão colonial no pós-guerra  
Prof. Doutora Aurora Almada e Santos  
Universidade Nova de Lisboa

## SÁBADO 24

10h

### O mundo português e os efeitos do "Momento Wilsoniano" (1918-30)

Prof. Doutor Pedro Aires de Oliveira  
INC/NOVA-FCSH

10h30

### Descolonização (1961-75)

Prof. Doutor Bruno Reis  
Instituto para as Políticas Públicas e Sociais

11h30

### Os EUA na Revolução portuguesa: Da surpresa inicial à "pedra no sapato" com a URSS

Nuno Simões  
Jornalista - Agência Lusa



# **BINNAR**

FESTIVAL DE ARTES

**12-30 NOV.**

Vila Nova <sup>de</sup>  
**Famalicão**  
PORTUGAL

MÚSICA - VIDEO  
PINTURA - FOTOGRAFIA  
ESCULTURA - INSTALAÇÃO  
PERFORMANCE

**WWW.BINNAR.ORG**

ENTRADA GRATUITA

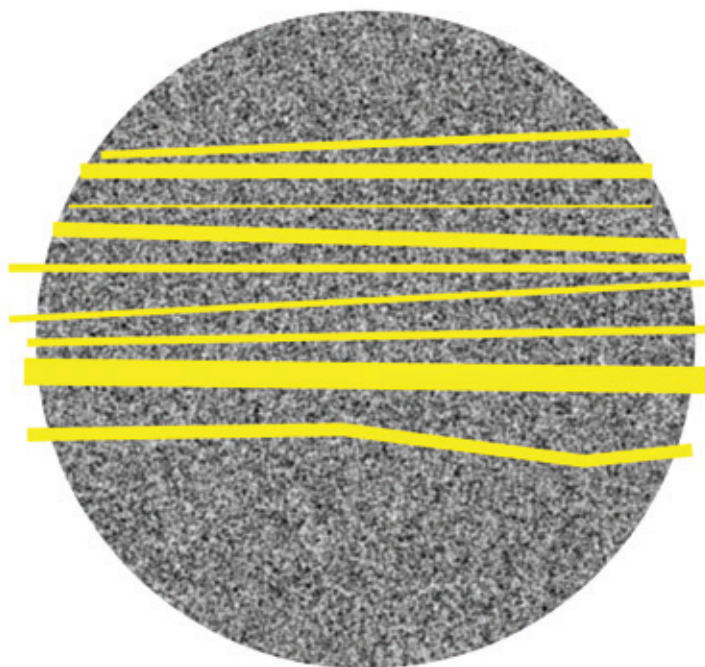





PARQUE DA DEVESA - ESTACIONAMENTO CITEVE

**DOMINGO 25 - 10H**

## 5ª MEIA MARATONA DE FAMILICÃO

Realiza-se no dia 25 de novembro de 2018 pelas 10h00, na Cidade de Vila Nova de Famalicão com partida e chegada no Parque de Estacionamento junto ao Citeve a 5ª Meia Maratona de Famalicão, na qual se integrará uma caminhada com a distância de 6 km, sem fins competitivos.

### INSCRIÇÕES MEIA MARATONA - 21 KM

ATÉ 31 DE OUTUBRO - 10€ / DE 1 DE NOVEMBRO A 20 DE NOVEMBRO - 12€ / ÚLTIMA HORA DIA 24 DE NOVEMBRO - 15€ (NA CASA DO TERRITÓRIO)  
NOTA LIMITE DE 2.500 PARTICIPANTES

### INSCRIÇÕES CAMINHADA - 6 KM

ATÉ 31 DE OUTUBRO - 3€ / DE 1 DE NOVEMBRO A 20 DE NOVEMBRO - 5€ / ÚLTIMA HORA DIA 24 DE NOVEMBRO - 8€ NA CASA DO TERRITÓRIO  
NOTA LIMITE DE 2.500 PARTICIPANTES

### KITS DE PARTICIPANTE

24 NOV - 10H00 ÀS 19H00 - CASA DO TERRITÓRIO  
25 NOV - 08H00 ÀS 09H00 - CASA DO TERRITÓRIO. NÃO SERÃO ENTREGUES KITS EM NENHUM OUTRO MOMENTO PARA ALÉM DOS DESIGNADOS ANTERIORMENTE.

### DOCUMENTAÇÃO NECESSÁRIA PARA LEVANTAMENTO DO DORSAL

CONFIRMAÇÃO DA INSCRIÇÃO COM O NÚMERO DE DORSAL. DOCUMENTO DE IDENTIFICAÇÃO PESSOAL, BILHETE DE IDENTIDADE, CARTÃO DE CIDADÃO OU CARTA DE CONDUÇÃO.

**MAIS INFORMAÇÕES** [WWW.RUNPORTO.COM/PT/EVENTOS/MEIA-MARATONA-DE-FAMALICAO/MEIA-MARATONA-DE-FAMALICAO-2018/INSCRICOES/](http://WWW.RUNPORTO.COM/PT/EVENTOS/MEIA-MARATONA-DE-FAMALICAO/MEIA-MARATONA-DE-FAMALICAO-2018/INSCRICOES/) **ORGANIZAÇÃO** RUNPORTO E CM VILA NOVA DE FAMILICÃO

## CRIANÇAS



BIBLIOTECA MUNICIPAL CAMILO CASTELO BRANCO

SÁBADO 10 - 10H30

CLUBE DE LEITURA  
PARTILHER

Partilher é um clube de leitura destinado às famílias, onde pais e filhos terão a oportunidade de partilhar leituras, criar e explorar diversos temas ligados ao mundo mágico dos livros. Hoje sou contador de histórias Perlímpimpim...perlímpimpim! A nossa história começa assim! Perlímpimpada...perlímpimpada! A nossa história está terminada! Agora é a vossa vez, pois serão contadores de histórias.

**PÚBLICO** FAMÍLIAS **ENTRADA** ATIVIDADES GRATUITAS  
SUJEITAS A INSCRIÇÃO E CONFIRMAÇÃO



PARQUE DA DEVESA - SERVIÇOS EDUCATIVOS

DOMINGO 11 - 15H

DEVESA EM FAMÍLIA

## COMEDOUROS PARA AVES

Quando o frio chega o alimento por vezes é mais difícil de encontrar, vamos construir comedouros para as aves ajudar!

**ENTRADA** GRATUITA **PÚBLICO** FAMÍLIAS **TELEFONE** 252 317  
200 **EMAIL** SEDEVESA@VILANOVADEFAMALICAO.ORG

BIBLIOTECA MUNICIPAL CAMILO CASTELO BRANCO

**SÁBADO 17-10H15**ACONTECE AOS SÁBADOS /  
LETRINHAS PARA BEBÉS**LIVRO: PARABÉNS DOCAS**

DE TIM WARNES

**PÚBLICO** FAMÍLIAS **ENTRADA** ATIVIDADES GRATUITAS  
SUJEITAS A INSCRIÇÃO E CONFIRMAÇÃO

CASA DAS ARTES

**DOMINGO 25-11H**

CASA DAS ARTES E ENVOLVENTE

**ESPREITAR O TEATRO  
EM FAMÍLIA**

Traga os seus filhos, pais, avós e amigos e passe uma manhã animada e descontraída. Venha conhecer a Casa das Artes de Vila Nova de Famalicão: percorra todas as áreas da Casa das Artes, mesmo aquelas às quais só os artistas tem acesso, vislumbre a exposição do Foyer da Casa das Artes. Ouça as histórias mais caricatas e entusiastas desta “aventura artística”, deste espaço artístico e cultural que celebra no presente ano o seu décimo quinto aniversário.

**ENTRADA** GRATUITA **PÚBLICO** FAMÍLIAS

PARQUE DA DEVESA - SERVIÇOS EDUCATIVOS

**DOMINGO 25-15H**

DEVESA EM FAMÍLIA

**FLORESTA AUTÓCTONE: O  
QUE É? PARA QUE SERVE?**

No âmbito do projeto 25 000 árvores para 2025, vamos explorar o potencial da Floresta autóctone.

**ENTRADA** GRATUITA **PÚBLICO** FAMÍLIAS **TELEFONE** 252 317  
200 **EMAIL** SEDEVESA@VILANOVADEFAMALICAO.ORG

CASA DAS ARTES - PEQUENO AUDITÓRIO

**SEXTA 30-10H30 + 14H30**

CASA DAS ARTES E ENVOLVENTE

**ORIZURO**

“Orizuro” é uma viagem mundo dos pássaros. De todos os pássaros, os reais e os imaginários, os das histórias, da poesia, da música, os que nos convidam a voar, os que cantam connosco. Três intérpretes levam bebés e crianças (e com elas os adultos) aos ninhos onde a música nasce com o movimento e traçam caminhos inesperados povoados de sons e imagens. O orizuro na cultura tradicional japonesa é um símbolo de felicidade e na segunda metade do século vinte, após a bomba de Hiroshima, tornou-se num ícone do desejo de paz. A ideia de “afinação” tem estado presente em grande parte dos trabalhos da CMT, que tem usado a expressão “tuning people, birds and flowers” para se referir à procura, através da experiência artística, da afinação das pessoas com o que as rodeia.

**ENTRADA 30 NOV** GRATUITA À LOTÇÃO DA SALA  
**PÚBLICO** ESCOLAS OUTRAS DATAS 01 E 02 DEZ  
11H00+ 17H00 **ENTRADA** 4 EUR ESTUDANTES E  
CARTÃO QUADRILÁTERO CULTURAL: 2 EUR **DURAÇÃO**  
APROXIMADA: 45 MIN **PÚBLICO** TODA A FAMÍLIA

# SENIORES



TARDES DE OUTONO  
VER PÁGINA 39



PARQUE DA DEVEZA - CASA DO TERRITÓRIO

## A DEFINIR

**(RE)VIVER O TERRITÓRIO**

Partindo de uma visita orientada à exposição permanente da Casa do Território - "Tempo, Espaço & Ser", os participantes têm a oportunidade de partilhar as suas memórias acerca de um tema previamente selecionado (Trabalho ou Cultura), procurando fazer a ponte entre o passado, o presente e o futuro.

**ENTRADA** COM INSCRIÇÃO PRÉVIA **PÚBLICO** SÉNIOR  
**EMAIL** CASADOTERRITORIO@VILANOVADEFAMALICAO.ORG  
**TELEFONE** 252 374 184

VÁRIAS FREGUESIAS

**TARDES DE OUTONO**

O projeto de Animação Sócio Cultural regressa aos Centros Sociais e Lares de acolhimento de idosos no território concelhio famalicense. Elementos da Tuna Novo Rumo - Associação de Professores de Vila Nova de Famalicão, da Tusefa - Tuna Sênior de Vila Nova de Famalicão, do Grupo Musical Pedra D'Água e do Grupo de Cavaquinhos do Liberdade Futebol Clube em colaboração com a Câmara Municipal proporcionarão a várias centenas de seniores, repartidos por 26 instituições, momentos de entretenimento musical, poesia e afetos.

**HORÁRIOS E LOCAIS** **SEGUNDA 05** - 15H00 C.S. PAROQUIAL AVIDOS **QUARTA 07** - 15H00 C.S. PAROQUIAL RUIVÃES **SEGUNDA 12** - 15H00 ASS. MORADORES LAMEIRAS **QUARTA 14** - 15H00 C.S. PAROQUIAL CASTELÕES **SEGUNDA 19** - 15H00 CASA DE GIESTAIS - JOANE **QUARTA 21** - 15H00 C.S. PAROQUIAL CALENDÁRIO **SEGUNDA 26** - 15H00 C.S. PAROQUIAL SEIDE S. MIGUEL **SEGUNDA 29** - 15H00 C.S. VALE S. COSME **QUARTA 28** - 15H00 ASS. MUNDOS VIDA - LOUSADO **EMAIL** DANIMACAO.CULTURAL@VILANOVADEFAMALICAO.ORG **TELEFONE** 252 320 900

BIBLIOTECA MUNICIPAL CAMILO CASTELO BRANCO

**TERÇA 20 - 14H30**

ESPAÇO S(ÉNIOR)

**FILME: CARTAS DA GUERRA**

Ano de 1971. António, de 28 anos, é incorporado no exército português para servir como médico numa das piores zonas da Guerra Colonial, no Leste de Angola. Longe de Maria José, a mulher amada que se viu obrigado a deixar, ele vai matando as saudades através de longas cartas que durante dois anos lhe escreve. Através delas, o espetador vai conhecendo o homem solitário por detrás do soldado, as suas angústias, desejos e esperanças.

**REALIZAÇÃO** IVO FERREIRA **CLASSIFICAÇÃO** M/12 **DURAÇÃO** 105 MIN. **ANO** POR, 2016 **PÚBLICO** SÉNIOR **ENTRADA** ATIVIDADE DIRIGIDA A INSTITUIÇÕES, SUJEITA A INSCRIÇÃO E CONFIRMAÇÃO

POLO DA BIBLIOTECA DE POUSADA DE SARAMAGOS

**QUINTA 29 - 15H00**

ESPAÇO S(ÉNIOR)

**RECICLAR CRIANDO**

Recorrendo a material reciclado e reutilizado iremos criar, nesta oficina, objetos criativos e artísticos.

**PÚBLICO** SÉNIOR **ENTRADA** ATIVIDADE DIRIGIDA A INSTITUIÇÕES, SUJEITA A INSCRIÇÃO E CONFIRMAÇÃO

POLO DA BIBLIOTECA DE RIBA DE AVE

**QUINTA 29 - 10H E 14H30**

ESPAÇO S(ÉNIOR)

**MANTA DE HISTÓRIAS**

Assente na premissa de apoiar a tradição oral e ativar mecanismos de estimulação cognitiva para este grupo, convidamos a participar na "Manta de Histórias - cada retalho, uma história". Esta produção coletiva permitirá criar vínculo com a biblioteca e despertar interesse para este espaço.

**PÚBLICO** SÉNIOR **ENTRADA** ATIVIDADE DIRIGIDA A INSTITUIÇÕES, SUJEITA A INSCRIÇÃO E CONFIRMAÇÃO

# DIVERSOS



BIBLIOTECA MUNICIPAL E POLOS DE LEITURA  
ATÉ SEXTA 02

## PROJETO “TROCA POR TROCA: DEIXE UM LIVRO LEVE OUTRO”

CAMPANHA DE OFERTA DE LIVROS

“Troca por troca: deixe um livro, leve outro” é um projeto municipal de leitura, promovido pelo Município de Vila Nova de Famalicão, através da Biblioteca Municipal Camilo Castelo Branco, e pretende envolver a comunidade local numa campanha de oferta e troca de livros usados. Serão aceites livros de literatura portuguesa e estrangeira, para adultos e crianças, nomeadamente romance, poesia, policial, contos, banda desenhada, entre outros. Não serão aceites livros de carácter informativo do género técnico, didático e escolar.

**LOCAIS** OS LIVROS PODERÃO SER ENTREGUES NOS SEGUINTE LOCAIS: BIBLIOTECA MUNICIPAL CAMILO CASTELO BRANCO VILA NOVA DE FAMALICÃO, POLOS DA BIBLIOTECA DE RIBA DE AVE, RIBEIRÃO, JOANE, LOUSADO E POUSADA DE SARAMAGOS

VÁRIOS LOCAIS

TERÇA 13 A SÁBADO 17

## 2ª FEIRA DO LIVRO DE TROCAS

A Biblioteca Municipal e os Polos de Leitura organizam, de 13 a 17 de novembro, pequenas Feiras do Livro onde estarão disponíveis, gratuitamente, os livros angariados durante a campanha de oferta do Projeto “Troca por Troca: deixe um livro, leve outro”.

**INFORMAÇÃO** AS FEIRAS DO LIVRO REALIZAR-SE-ÃO NOS SEGUINTE LOCAIS: BIBLIOTECA MUNICIPAL CAMILO CASTELO BRANCO, VILA NOVA DE FAMALICÃO POLOS DA BIBLIOTECA DE RIBA DE AVE, RIBEIRÃO, JOANE, LOUSADO E POUSADA DE SARAMAGOS



# FORMAÇÃO E WORKSHOPS



PARQUE DA DEVESA - SERVIÇOS EDUCATIVOS

**DOMINGO 04 - 10H30**

WORKSHOP (TEÓRICO)

## COZINHAR COM AMOR

CONCEITOS BÁSICOS DE  
ALIMENTAÇÃO CURATIVA E MEDICINA  
NATURAL E INTEGRATIVA

Mercê de um estilo de vida moderno, o ser humano passou a estar mais sujeito aos tóxicos externos, provenientes da poluição do ecossistema, da alimentação industrial, processada, e do uso exacerbado de medicamentos e aos tóxicos internos, produzidos pelo organismo quando se encontra em permanente stresse ou bloqueio emocional. Devemos saber reconhecer os sinais que o corpo evidencia quando começa a ficar sem capacidade de eliminar os excessos. Devemos estar alertas para os perigos que podem sobrevir dessa intoxicação. É fundamental conhecermos as ferramentas adequadas para favorecer a eliminação dos resíduos acumulados a nível celular e tecidual: as várias dietas - Paleo, FODMAP, vegetariana, vegan, macrobiótica, etc; a desintoxicação e a limpeza dos órgãos emunctórios; a autocura e a regeneração.

**ENTRADA** 10 EUR (DESCONTO PARA SOCIOS DA ASSOCIAÇÃO - 8 EUR) PÚBLICO ADULTOS, **PÚBLICO** GERAL **FACILITADOR** RICARDO NOVAIS **ORGANIZAÇÃO** ASSOCIAÇÃO FAMALICÃO

EM TRANSIÇÃO **EMAIL** AFETRA.INSCREVER@GMAIL.COM  
**TELEMÓVEL** 910 394 664 **INSCRIÇÕES** LIMITADAS (ATÉ  
2/11/2018) EM: GOO.GL/HPXTII

PARQUE DA DEVESA - SERVIÇOS EDUCATIVOS

**DOMINGO 18 - 10H30**

## **SABÃO ARTESANAL**

PROCESSO A FRIO/COLD PROCESS

A produção própria e caseira de produtos de higiene e cosmética natural é uma opção consciente que nos permite controlar o tipo de produtos que utilizamos diariamente e que nos afectam a diferentes níveis, desde a saúde até à responsabilidade ecológica. Neste workshop vamos aprender a fazer sabão, de uma forma artesanal e com o recurso a ingredientes de origem natural - uma alternativa mais saudável, mais sustentável e mais ecológica em relação aos que habitualmente encontramos no mercado.

**ENTRADA** 10 EUR (DESCONTO PARA SOCIOS DA ASSOCIAÇÃO - 8 EUR) **PÚBLICO** ADULTOS, PÚBLICO GERAL **FACILITADOR** DÉBORA MOURA (MIMOS DA NATUREZA) **ORGANIZAÇÃO** ASSOCIAÇÃO FAMILIAR EM TRANSIÇÃO **TELEMÓVEL** 962 335 215 **EMAIL** AFETRA.INSCREVER@GMAIL.COM **INSCRIÇÕES** LIMITADAS (ATÉ 16/11) EM: GOO.GL/HPXTII

**SEGUNDA 12 A SEXTA 30**

## **FESTIVAL BINNAR 2018**

EB1 LUÍS DE CAMÕES PENSAR  
**IMAGENS... PENSAR O MUNDO**

Melissa Rodrigues - Oficina de pensamento/  
filosofia, fotografia e movimento.

**PÚBLICO** ESCOLAR

ESCOLA OFICINA INA  
**SOPA DE PEDRA**

Giz Filmes - Oficina colaborativa de  
audiovisuais

**PÚBLICO** ESCOLAR

# QUADRILATERO





BRAGA - VÁRIOS LOCAIS

**SÁBADO 03 A SÁBADO 24**

## **BRAGA EM RISCO ENCONTRO DE ILUSTRAÇÃO**

Exposições | Cinema de Animação | Conversas | Mercado Riscado | Oficinas do Risco | Apresentações de livros | Visitas Guiadas

**LOCAIS** CASA DOS CRIVOS | MUSEU DA IMAGEM | EDIFÍCIO DO CASTELO | CLAUSTROS DA RUA DO CASTELO

BRAGA - VÁRIOS LOCAIS

**SEXTA 16 E SÁBADO 17 - 22H**

## **FESTIVAL PARA GENTE SENTADA**

**LOCAIS E ENTRADA** THEATRO CIRCO €25 (UM DIA) €40 (DOIS DIAS) / GNRATION E CENTRO DA CIDADE

BRAGA - ALTICE FÓRUM

**SÁBADO 17 E DOMINGO 18**

## **V CONCURSO DE BANDAS FILARMÓNICAS DE BRAGA**

**ENTRADA** LIVRE

BRAGA - CINEMAX

**SEXTA 23 A DOMINGO 25 NOVEMBRO**

FESTIVAL INTERNACIONAL DE CINEMA

## **DOCLISBOA**

PRIMEIRA EXTENSÃO EM BRAGA



**SEXTA 23- 10H00**

A História do Monstro Khátpy | No tempo do Verão | Das crianças Ikpeng para o mundo

**SEXTA 23 -14H30**

Kinja lakaha - Um Dia na Aldeia | Boa Viagem, Ibbantu!

**SEXTA 23 - 21H30 |**

Norley and Norlen | John 746 | Medronho Todos os Dias

**SÁBADO 24 - 15H00**

The Koro of Bakoro, the Survivors of Faso ||

**SÁBADO 24 - 17H30 |**

Espadim

**SÁBADO 24 21H30**

| Oumoun | Why is Difficult to make Films in Kurdistan | Chjami è rispondi

**DOMINGO 25- 15H00 |**

O Canto do Ossobó ||

**DOMINGO 25 - 17H30**

Martírio

# ATIVIDADES PEDAGÓGICAS



ATIVIDADES DOS EQUIPAMENTOS  
MUNICIPAIS DIRECIONADAS PARA  
O PÚBLICO ESCOLAR, PRÉ-ESCOLAR.  
CONTACTOS DOS EQUIPAMENTOS  
VER PÁGINA 52

BIBLIOTECA MUNICIPAL - CENTRO HOSPITALAR

**DATA A DEFINIR - 14H**

**MALA DE HISTÓRIAS**

**PÚBLICO** CRIANÇAS INTERNADAS NA PEDIATRIA DO CHMA

**TERÇAS 06, 13, 20 E 27 - 14H**

**BIBLIOMÓVEL NO CHMA**

**PÚBLICO** UTENTES INTERNADOS NO CHMA

BIBLIOTECA MUNICIPAL CAMILO CASTELO BRANCO

**SEGUNDA 05 - 14H30**

VISITA GUIADA

**O LADO B DA BIBLIOTECA**

**PÚBLICO** PRÉ-ESCOLAR E 1º CEB **INFORMAÇÃO** ATIVIDADES  
DIRIGIDAS A INSTITUIÇÕES, SUJEITAS A INSCRIÇÃO E  
CONFIRMAÇÃO

**QUARTA 07 E 21 - 10H15 E 14H30**

LEITURAS CRIATIVAS

**LIVRO - QUERO UM ABRAÇO**

**PÚBLICO** PRÉ-ESCOLAR E 1º CEB **INFORMAÇÃO** ATIVIDADES  
DIRIGIDAS A INSTITUIÇÕES, SUJEITAS A INSCRIÇÃO E  
CONFIRMAÇÃO

**SEXTA 09 - 10H30**

**DOIS DEDOS DE CONVERSA COM...**

CARMEN SANTANA

Apresentação do livro "Rafa na Europa -  
Cidades prodigiosas"

**PÚBLICO** 1º CEB **INFORMAÇÃO** ATIVIDADES DIRIGIDAS A  
INSTITUIÇÕES, SUJEITAS A INSCRIÇÃO E CONFIRMAÇÃO

**TERÇA 13 - 10H15 + 14H30**

PLANETA DE OFICINAS

**LIVRO - A SURPRESA DE HANDA,  
DE EILEEN BROWNE**

**PÚBLICO** PRÉ-ESCOLAR E 1º CEB **INFORMAÇÃO** ATIVIDADES  
DIRIGIDAS A INSTITUIÇÕES, SUJEITAS A INSCRIÇÃO E  
CONFIRMAÇÃO

**QUARTA 15 E 29 - 10H**

LETRINHAS PARA BEBÉS

**LIVRO - QUEM É O MEU TESOURO?  
DE MICHAEL SCHOBER****PÚBLICO** BERÇÁRIOS E CRECHES **INFORMAÇÃO** ATIVIDADES DIRIGIDAS A INSTITUIÇÕES, SUJEITAS A INSCRIÇÃO E CONFIRMAÇÃO**SEXTA 16 - 10H15**

FILMES HÁ MUITOS!

**FILME - PATRULHA DE GNOMOS****PÚBLICO** PRÉ-ESCOLAR E 1º CEB **INFORMAÇÃO** ATIVIDADES DIRIGIDAS A INSTITUIÇÕES, SUJEITAS A INSCRIÇÃO E CONFIRMAÇÃO**TERÇA 27 - 10H15 E 14H30****ANTENA DE INFORMAÇÃO EUROPEIA  
QUIZZ | À DESCOBERTA DA EUROPA****PÚBLICO** 1º CEB (4º ANO) **INFORMAÇÃO** ATIVIDADES DIRIGIDAS A INSTITUIÇÕES, SUJEITAS A INSCRIÇÃO E CONFIRMAÇÃO

BIBLIOTECA MUNICIPAL - POLO RIBA DE AVE

**TER 06, 20, 27 E QUI 08, 15, 22, 29  
- 10H E/OU 14H30**

LEITURAS CRIATIVAS

**LIVRO - A COLECÇÃO****PÚBLICO** PRÉ-ESCOLAR E 1º CEB **INFORMAÇÃO** ATIVIDADES DIRIGIDAS A INSTITUIÇÕES, SUJEITAS A INSCRIÇÃO E CONFIRMAÇÃO**TERÇA 13 - 10H30****DOIS DEDOS DE CONVERSA COM...**

CARMEN SANTANA

Apresentação do livro "Rafa na Europa - Cidades prodigiosas"

**PÚBLICO** 1º CEB **INFORMAÇÃO** ATIVIDADES DIRIGIDAS A INSTITUIÇÕES, SUJEITAS A INSCRIÇÃO E CONFIRMAÇÃO**QUARTA 14 E 28 - 10H**

LETRINHAS PARA BEBÉS

**LIVRO - OS TRÊS PORQUINHOS,  
ADAPTAÇÃO DE MÓNICA BOSOM****PÚBLICO** CRECHES **INFORMAÇÃO** ATIVIDADES DIRIGIDAS A INSTITUIÇÕES, SUJEITAS A INSCRIÇÃO E CONFIRMAÇÃO**QUARTA 21 - 10H E 14H30**

PLANETA DE OFICINAS

**OFICINA - CUBOS DE HISTÓRIAS****PÚBLICO** PRÉ-ESCOLAR E 1º CEB **INFORMAÇÃO** ATIVIDADES DIRIGIDAS A INSTITUIÇÕES, SUJEITAS A INSCRIÇÃO E CONFIRMAÇÃO**SEXTA 23 - 14H**

AÇÃO DE SENSIBILIZAÇÃO

**TEMA - A TERRA É MINHA, É TUA, É  
NOSSA - VAMOS CUIDAR!****PÚBLICO** 1º CEB **INFORMAÇÃO** ATIVIDADES DIRIGIDAS A INSTITUIÇÕES, SUJEITAS A INSCRIÇÃO E CONFIRMAÇÃO

BIBLIOTECA MUNICIPAL - POLO DE RIBEIRÃO

**QUI 08 E TER 20 - 10H E/OU 14H30**

LEITURAS CRIATIVAS

**LIVRO - PAPÁ, POR FAVOR,  
APANHA-ME A LUA****PÚBLICO** PRÉ-ESCOLAR E 1º CEB **INFORMAÇÃO** ATIVIDADES DIRIGIDAS A INSTITUIÇÕES, SUJEITAS A INSCRIÇÃO E CONFIRMAÇÃO**QUARTA 14 - 10H**

LETRINHAS PARA BEBÉS

**LIVRO - O BOLINHA E A CAÇA AO  
TESOURO, DE ERIC HILL****PÚBLICO** CRECHES **INFORMAÇÃO** ATIVIDADES DIRIGIDAS A INSTITUIÇÕES, SUJEITAS A INSCRIÇÃO E CONFIRMAÇÃO**QUARTA 21 - 10H E/OU 14H30**

PLANETA DE OFICINAS

**OFICINA - CUBOS DE HISTÓRIAS**

**PÚBLICO** PRÉ-ESCOLAR E 1º CEB **INFORMAÇÃO** ATIVIDADES DIRIGIDAS A INSTITUIÇÕES, SUJEITAS A INSCRIÇÃO E CONFIRMAÇÃO

---

## **QUINTA 22 - 10H E/OU 14H30**

SE EU FOSSE...

### **TEMA-SE EU FOSSE...VEREADOR**

**PÚBLICO** PRÉ-ESCOLAR E 1º CEB **INFORMAÇÃO** ATIVIDADES DIRIGIDAS A INSTITUIÇÕES, SUJEITAS A INSCRIÇÃO E CONFIRMAÇÃO

---

BIBLIOTECA MUNICIPAL - POLO DE JOANE

## **TER 06 E QUI 22 - 10H E/OU 14H30**

LEITURAS CRIATIVAS

### **LIVRO - A CASA DA MOSCA FOSCA**

**PÚBLICO** PRÉ-ESCOLAR E 1º CEB **INFORMAÇÃO** ATIVIDADES DIRIGIDAS A INSTITUIÇÕES, SUJEITAS A INSCRIÇÃO E CONFIRMAÇÃO

---

## **SEXTA 16 - 10H30**

### **DOIS DEDOS DE CONVERSA COM...**

FERNANDO PEREIRA

Apresentação do livro "O menino de vento"

**PÚBLICO** PRÉ-ESCOLAR E 1º CEB **INFORMAÇÃO** ATIVIDADES DIRIGIDAS A INSTITUIÇÕES, SUJEITAS A INSCRIÇÃO E CONFIRMAÇÃO

---

## **QUARTA 21 - 10H E 14H30**

PLANETA DE OFICINAS

### **OFICINA - CUBOS DE HISTÓRIAS**

**PÚBLICO** PRÉ-ESCOLAR E 1º CEB **INFORMAÇÃO** ATIVIDADES DIRIGIDAS A INSTITUIÇÕES, SUJEITAS A INSCRIÇÃO E CONFIRMAÇÃO

---

BIBLIOTECA MUNICIPAL - POLO DE LOUSADO

## **TER 06, 20, 27 E QUI 08, 15, 22, 29 - 10H E 14H30**

LEITURAS CRIATIVAS

### **LIVROS - O CUQUEDO E UM AMOR QUE METE MEDO + A GIGANTESCA**

## **PEQUENA COISA**

**PÚBLICO** PRÉ-ESCOLAR E 1º CEB **INFORMAÇÃO** ATIVIDADES DIRIGIDAS A INSTITUIÇÕES, SUJEITAS A INSCRIÇÃO E CONFIRMAÇÃO

---

## **QUARTA 21 - 10H E 14H30**

PLANETA DE OFICINAS

### **OFICINA - O JOGO DOS ALIMENTOS**

**PÚBLICO** PRÉ-ESCOLAR E 1º CEB **INFORMAÇÃO** ATIVIDADES DIRIGIDAS A INSTITUIÇÕES, SUJEITAS A INSCRIÇÃO E CONFIRMAÇÃO

---

BIBLIOTECA MUNICIPAL - P. DE SARAMAGOS

## **TER 06 E QUI 20 - 10H E 14H**

LEITURAS CRIATIVAS

### **LIVRO - A MIMI VOA OUTRA VEZ**

**PÚBLICO** PRÉ-ESCOLAR E 1º CEB **INFORMAÇÃO** ATIVIDADES DIRIGIDAS A INSTITUIÇÕES, SUJEITAS A INSCRIÇÃO E CONFIRMAÇÃO

---

## **SEXTA 16 - 14H**

### **DOIS DEDOS DE CONVERSA COM...**

FERNANDO PEREIRA

Apresentação do livro "O menino de vento"

**PÚBLICO** PRÉ-ESCOLAR E 1º CEB **INFORMAÇÃO** ATIVIDADES DIRIGIDAS A INSTITUIÇÕES, SUJEITAS A INSCRIÇÃO E CONFIRMAÇÃO

---

## **QUARTA 21 - 10H E 14H**

PLANETA DE OFICINAS

### **OFICINA | CUBOS DE HISTÓRIAS**

**PÚBLICO** PRÉ-ESCOLAR E 1º CEB **INFORMAÇÃO** ATIVIDADES DIRIGIDAS A INSTITUIÇÕES, SUJEITAS A INSCRIÇÃO E CONFIRMAÇÃO

---

MUSEU BERNARDINO MACHADO

### **À DESCOBERTA DOS SÍMBOLOS REPUBLICANOS**

**HORÁRIO** SEG 14H ÀS 17H / TER E QUA 10H ÀS 12H E



DAS 14H ÀS 17H **DURAÇÃO** DE 120 MIN **PÚBLICO** 3º E 4º ANOS DO 1º CICLO; 6º ANO **PARTICIPAÇÃO** MÁXIMO DE 30 PARTICIPANTES - CARECE DE INSCRIÇÃO E MARCAÇÃO PRÉVIAS.

## OS ANOS DA DITADURA

**HORÁRIO** SEG 14H ÀS 17H / **TER** E **QUA** 10H ÀS 12H E DAS 14H ÀS 17H **DURAÇÃO** 120 MIN **PÚBLICO** ALUNOS DO 6º ANO **PARTICIPAÇÃO** MÁXIMO DE 30 PARTICIPANTES; CARECE DE INSCRIÇÃO E MARCAÇÃO PRÉVIAS.

## DA 1ª REPÚBLICA À DITADURA SALAZARISTA

**HORÁRIO** SEG 14H ÀS 17H / **TER** E **QUA** 10H ÀS 12H E DAS 14H ÀS 17H **DURAÇÃO** 120 MIN. **PÚBLICO** ALUNOS DO 9º ANO **PARTICIPAÇÃO** MÁXIMO DE 30 PARTICIPANTES; CARECE DE INSCRIÇÃO E MARCAÇÃO PRÉVIAS.

## O QUE É ISTO DA GENEALOGIA?

Elaboração da árvore genealógica de cada participante.

**HORÁRIO** SEG 14H ÀS 17H / **TER** E **QUA** 10H ÀS 12H E DAS 14H ÀS 17H **DURAÇÃO** 120 MIN. **PÚBLICO** PRÉ-ESCOLAR; 1º CICLO; ATL **PARTICIPAÇÃO** OS PARTICIPANTES RESPONSABILIZAR-SE-ÃO POR TRAZER AS FOTOGRAFIAS DOS SEUS FAMILIARES; MÁXIMO DE 30 PARTICIPANTES; CARECE DE INSCRIÇÃO E MARCAÇÃO PRÉVIAS.

## VAMOS A VOTOS... NO MUSEU

Leitura e discussão de excertos do livro "Vamos a Votos", de José Jorge Letria (sugestão de preparação prévia em contexto de sala de aula), debate e simulação de um ato eleitoral.

**HORÁRIO** SEG 14H ÀS 17H / **TER** E **QUA** 10H ÀS 12H E DAS 14H ÀS 17H **DURAÇÃO** 120 MIN. **PÚBLICO** 2º CICLO **PARTICIPAÇÃO** MÁXIMO DE 30 PARTICIPANTES; CARECE DE INSCRIÇÃO E MARCAÇÃO PRÉVIAS.

## À DESCOBERTA DO MUSEU BERNARDINO MACHADO

PEDDY-PAPER

**HORÁRIO** SEG 14H ÀS 17H / **TER** E **QUA** 10H ÀS 12H E DAS 14H ÀS 17H **DURAÇÃO** 120 MIN **PÚBLICO** 1º, 2º E 3º CICLOS;

ATL **PARTICIPAÇÃO** MÁXIMO DE 30 PARTICIPANTES; CARECE DE INSCRIÇÃO E MARCAÇÃO PRÉVIAS.

## AULA VIVA... NO MUSEU

Descrição da atividade: Utilização do espaço museológico como espaço de sala de aula.

**HORÁRIO** SEG 14H ÀS 17H / **TER** E **QUA** 10H ÀS 12H E DAS 14H ÀS 17H **DURAÇÃO** DE 120 MIN. **PÚBLICO** TODA A COMUNIDADE ESCOLAR **PARTICIPAÇÃO** MÁXIMO DE 30 PARTICIPANTES; CARECE DE INSCRIÇÃO E MARCAÇÃO PRÉVIAS.

CASA-MUSEU SOLEDADE MALVAR

## TERÇA A SEXTA - 10H E 14H30

OFICINA DAS ARTES

**OFICINA DE BAÚS; JOIAS; FANTOCHES; DESENHO E PINTURA; FLORES.**

**PÚBLICO** TODOS OS PÚBLICOS

CASA DAS ARTES E ENVOLVENTE

## VÁRIAS DATAS

### PAPI-OPUS 8

COPRODUÇÃO DA CASA DAS ARTES COM A COMPANHIA DE MÚSICA TEATRAL

**HORÁRIOS** SEG 05 CENTRO ESCOLAR DE RIBEIRÃO, 10H30 E 14H30 **TER** 06 CENTRO ESCOLAR DE JOANE, 10H30 E 14H30 **QUAR** 07 CENTRO ESCOLAR DE TELHADO, 10H30 E 14H30 **QUIN** 08 JI GONDIFELOS, 10H30 E 14H30; **SEXTA** 09 CASA DAS ARTES - 10H30 E 15H **DURAÇÃO** ÁPROX 30 MIN **ENTRADA** LIVRE À LOTAÇÃO DA SALA

## VÁRIAS DATAS

### EU É QUE CONTO

**HORÁRIOS** **QUI** 15 JI DE SAPUGAL, RIBEIRÃO 10H30 **QUAR** 28 CRECHE DA LAGE, CALENDÁRIO 10H30 **ENTRADA** LIVRE À LOTAÇÃO DA SALA **CLASSIFICAÇÃO** M/6 **DURAÇÃO** 30 MIN

FUNDAÇÃO CUPERTINO DE MIRANDA

MÊS INTERNACIONAL DA BIBLIOTECA ESCOLAR  
**NAS COSTAS DE UM POEMA**

**HORÁRIO** SEGUNDA A SEXTA, DAS 10H00 ÀS 12H30 E DAS 14H00 ÀS 18H00 **PÚBLICO** COMUNIDADE ESCOLAR **ENTRADA** GRATUITA SUJEITA A MARCAÇÃO PRÉVIA **INSCRIÇÕES** MUSEU@FCM.ORG.PT OU **TELEFONE** 252 301 650

## CASA DE CAMILO

**QUI 15 E TER 20 E 27 - 10H E 14H30**

### A HISTÓRIA DA BRASILEIRA DE PRAZINS

Através da novela "A Brasileira de Prazins" de Camilo Castelo Branco e com recurso a um jogo de associações aborda-se a importância do retrato para a construção de uma história. O ateliê termina com uma atividade de expressão plástica.

**TÉCNICA RESPONSÁVEL** ELZIRA QUEIROGA **PÚBLICO** ALUNOS DO 1.º CEB (GRUPOS ATÉ 25 CRIANÇAS) **DURAÇÃO** 1H30 **CALENDARIZAÇÃO** ANO LETIVO **INSCRIÇÃO** COM MARCAÇÃO

## VÁRIAS FREGUESIAS

### VÁRIAS DATAS

### CANÇÕES DE BEM-QUERER'18

Este projeto de Animação Cultural é trabalhado em sala de aula com crianças do 3.º e 4.º ano de 1.º ciclo.

**HORÁRIOS** **SEX 09** 14H30 CENTRO ESCOLAR DO LOURO **SEX 16** 14H30 EB 1,2,3 ARNOSO SANTA MARIA **SEG 19** 09H30 EB1 DE NINE **SEX 30** 14H30 EB1 DE CASTELÕES **PÚBLICO** CRIANÇAS DOS 3.º E 4.º ANOS DO 1.º CICLO **PARCERIA E APOIO** MUSICAL GRUPO MUSICAL PEDRA D'ÁGUA (JOANE) **INFORMAÇÕES E CONTACTOS** MUNICÍPIO DE VILA NOVA DE FAMALICÃO **TELEFONE** 252 320 900 **EMAIL** ANIMACAO CULTURAL@VILANOVADEFAMALICAO.ORG

## PARQUE DA DEVEZA

### ATIVIDADES DURANTE ANO LETIVO

### VISITA ORIENTADA À EXPOSIÇÃO "TEMPO, ESPAÇO & SER"

**DATA** A COMBINAR **ENTRADA** GRATUITA **PÚBLICO** A PARTIR DO 1.º CEB **DURAÇÃO** 60M **EMAIL** SEDEVESA@VILANOVADEFAMALICAO.ORG **INSCRIÇÃO** PRÉVIA

### VOU À CASA...TER UMA AULA!

**DATA** A COMBINAR **ENTRADA** GRATUITA **PÚBLICO** A PARTIR DO 1.º CEB **DURAÇÃO** 60M **EMAIL** SEDEVESA@VILANOVADEFAMALICAO.ORG **INSCRIÇÃO** PRÉVIA

### OFICINA - APRESENTO-VOS A MINHA FREGUESIA!

**PÚBLICO** 3.º E 4.º ANOS **DURAÇÃO** 60M **EMAIL** SEDEVESA@VILANOVADEFAMALICAO.ORG **INSCRIÇÃO** PRÉVIA

### VISITA CONVERSA À EXPOSIÇÃO "A MINHA CASA É A TUA CASA"

**PÚBLICO** A PARTIR DO 2.º CEB **DURAÇÃO** 60M **EMAIL** SEDEVESA@VILANOVADEFAMALICAO.ORG **INSCRIÇÃO** PRÉVIA

### OFICINA - A MINHA CASA DE SONHO

**DURAÇÃO** 60M **EMAIL** SEDEVESA@VILANOVADEFAMALICAO.ORG **INSCRIÇÃO** PRÉVIA

### OFICINA - SOMOS EXPLORADORES!

**DURAÇÃO** 60M **EMAIL** SEDEVESA@VILANOVADEFAMALICAO.ORG **INSCRIÇÃO** PRÉVIA

### OFICINA - A CAMINHAR VAMOS ADIVINHAR

**HORÁRIO** 10H E 14H30 **ENTRADA** GRATUITA **PÚBLICO** PRÉ-ESCOLAR **DURAÇÃO** 60M **EMAIL** SEDEVESA@VILANOVADEFAMALICAO.ORG **TELEFONE** 252 317 200 **INSCRIÇÃO** PRÉVIA

### OFICINA - RECICLAGEM DE PAPEL

**ENTRADA** GRATUITA **PÚBLICO** PRÉ-ESCOLAR **DURAÇÃO** 60M **EMAIL** SEDEVESA@VILANOVADEFAMALICAO.ORG **TELEFONE** 252 317 200 **INSCRIÇÃO** PRÉVIA

### OFICINA - HISTÓRIAS PARA APRENDER

**ENTRADA** GRATUITA **PÚBLICO** PRÉ-ESCOLAR **DURAÇÃO** 60M **EMAIL** SEDEVESA@VILANOVADEFAMALICAO.ORG **TELEFONE** 252 317 200 **INSCRIÇÃO** PRÉVIA

## QUINTAS 10H OU 14H30

### OFICINA - MURMÚRIO DAS ÁRVORES 1 E 2

**ENTRADA** GRATUITA **PÚBLICO** PRÉ-ESCOLAR E 1º CEB **DURAÇÃO** ENTRE 45 A 60M, AJUSTÁVEL **EMAIL** SEDEVESA@VILANOVADEFAMALICAO.ORG **TELEFONE** 255 317 200 **INSCRIÇÃO** PRÉVIA

## OFICINA - AVES DO PARQUE

**ENTRADA** GRATUITA **PÚBLICO** 1º CEB **DURAÇÃO** ENTRE 45 A 60M, AJUSTÁVEL **EMAIL** SEDEVESA@VILANOVADEFAMALICAO.ORG **TELEFONE** 255 317 200 **INSCRIÇÃO** PRÉVIA

## OFICINA - COMPOSTAGEM

**ENTRADA** GRATUITA **PÚBLICO** 1º CEB **DURAÇÃO** ENTRE 45 A 60M, AJUSTÁVEL **EMAIL** SEDEVESA@VILANOVADEFAMALICAO.ORG **TELEFONE** 255 317 200 **INSCRIÇÃO** PRÉVIA

## OFICINA - QUANTAS FOLHAS TEM O PARQUE?

**ENTRADA** GRATUITA **PÚBLICO** 3º, 4º ANO, 2º E 3º CEB **DURAÇÃO** 60M **EMAIL** SEDEVESA@VILANOVADEFAMALICAO.ORG **TELEFONE** 258 317 200 **INSCRIÇÃO** PRÉVIA

## OFICINA - HÁ VIDA NO TANQUE

**ENTRADA** GRATUITA **PÚBLICO** 2º E 3º CEB **DURAÇÃO** ENTRE 45 A 60M, AJUSTÁVEL **EMAIL** SEDEVESA@VILANOVADEFAMALICAO.ORG **TELEFONE** 259 317 200 **INSCRIÇÃO** PRÉVIA

## OFICINA - HÁ VIDA NA CIDADE

**ENTRADA** GRATUITA **PÚBLICO** 2º E 3º CEB **DURAÇÃO** ENTRE 45 A 60M, AJUSTÁVEL **EMAIL** SEDEVESA@VILANOVADEFAMALICAO.ORG **TELEFONE** 259 317 200 **INSCRIÇÃO** PRÉVIA

## OFICINA - A MINHA PEDRA FORMOSA

**ENTRADA** GRATUITA **PÚBLICO** 2º E 3º CEB **DURAÇÃO** ENTRE 45 A 60M, AJUSTÁVEL **EMAIL** SEDEVESA@

VILANOVADEFAMALICAO.ORG **TELEFONE** 259 317 200 **INSCRIÇÃO** PRÉVIA

## OFICINA - OFICINAS DO PÃO

**ENTRADA** GRATUITA **PÚBLICO** 2º E 3º CEB **DURAÇÃO** ENTRE 45 A 60M, AJUSTÁVEL **EMAIL** SEDEVESA@VILANOVADEFAMALICAO.ORG **TELEFONE** 259 317 200 **INSCRIÇÃO** PRÉVIA

## OFICINA - HÁ VIDA NO CHARCO

**ENTRADA** GRATUITA **PÚBLICO** 2º CEB **DURAÇÃO** ENTRE 45 A 60M, AJUSTÁVEL **EMAIL** SEDEVESA@VILANOVADEFAMALICAO.ORG **TELEFONE** 259 317 200 **INSCRIÇÃO** PRÉVIA

## OFICINA - HÁ VIDA NA ESCOLA

**ENTRADA** GRATUITA **PÚBLICO** 3º CEB **DURAÇÃO** ENTRE 45 A 60M, AJUSTÁVEL **EMAIL** SEDEVESA@VILANOVADEFAMALICAO.ORG **TELEFONE** 259 317 200 **INSCRIÇÃO** PRÉVIA

## OFICINA - A CIDADE, UM ECOSISTEMA DIFERENTE

**ENTRADA** GRATUITA **PÚBLICO** SECUNDÁRIO **DURAÇÃO** ENTRE 45 A 60M, AJUSTÁVEL **EMAIL** SEDEVESA@VILANOVADEFAMALICAO.ORG **TELEFONE** 259 317 200 **INSCRIÇÃO** PRÉVIA

## OFICINA - A ESCOLA, UM ECOSISTEMA DIFERENTE

**ENTRADA** GRATUITA **PÚBLICO** SECUNDÁRIO **DURAÇÃO** ENTRE 45 A 60M, AJUSTÁVEL **EMAIL** SEDEVESA@VILANOVADEFAMALICAO.ORG **TELEFONE** 259 317 200 **INSCRIÇÃO** PRÉVIA

## OFICINA - AVES DE AQUILINO EM TERRAS DE CAMILO - DEVESA / ESCOLA

**ENTRADA** GRATUITA **PÚBLICO** SECUNDÁRIO **DURAÇÃO** ENTRE 45 A 60M, AJUSTÁVEL **EMAIL** SEDEVESA@VILANOVADEFAMALICAO.ORG **TELEFONE** 259 317 200 **INSCRIÇÃO** PRÉVIA

# MUSEUS



MUSEU DO  
AUTOMÓVEL



## CASA DE CAMILO MUSEU / CENTRO DE ESTUDOS

- 📍 Av. de S. Miguel, nº 758  
4770-631 S. Miguel de Seide
- ☎ 252 327 186 (Casa de Camilo)  
252 309 750 (Centro de Estudos)
- ✉ geral@camilocastelobranco.org
- 🌐 www.camilocastelobranco.org
- 🕒 terça a sexta: 10h às 17h30; sábado e domingo: 10h30 às 12h30 e 14h30 às 17h30. Encerra às segundas e feriados
- € Entrada Gratuita

## CASA MUSEU SOLEDADE MALVAR

- 📍 Av. 25 de Abril, nº 104 4760-101 VNF
- ☎ 252 318 091 / 252 377 110 (Fax)
- ✉ soledademalvar@vilanovadefamalicao.org
- 🕒 terça a sexta: 10h às 17h30. Encerra às segundas, fins de semana e feriados
- € Entrada Gratuita

## MUSEU BERNARDINO MACHADO

- 📍 Rua Adriano Pinto Basto, nº 79  
4760-114 Vila Nova de Famalicão
- ☎ 252 377 733 / 252 377 110 (Fax)
- ✉ museu@bernardinomachado.org
- 🌐 www.bernardinomachado.org
- 🕒 terça a sexta: 10h às 17h30  
sábado e domingo: 14h30 às 17h30  
Encerra às segundas e feriados
- € Entrada Gratuita

## MUSEU CÍVICO E RELIGIOSO DE MOUQUIM

- 📍 Rua da Belavista, nº 714  
4770-361 Mouquim
- ☎ 925 858 962
- ✉ jose.moreira.lima@hotmail.com
- 🕒 Visitas mediante marcação prévia
- € Entrada Gratuita

## MUSEU DE CERÂMICA ARTÍSTICA DA FUNDAÇÃO CASTRO ALVES

- 📍 R. Comendador Castro Alves, nº 391  
4765-053 Bairro
- ☎ 252 931 053 / 252 933 070 (Fax)
- ✉ fundacao@fundacaocastroalves.org
- 🌐 www.fundacaocastroalves.org
- 🕒 segunda a sexta: 10h às 12h e 14h às 17h  
sábado: 15h às 18h (mediante marcação prévia). Encerra aos fins de semana e feriados
- € Entrada Gratuita

## MUSEU DA FUNDAÇÃO CUPERTINO DE MIRANDA / CENTRO PORTUGUÊS DO SURREALISMO

- 📍 Praça D. Maria II 4760-111 VNF
- ☎ 252 301 650
- ✉ museu@fcm.org.pt
- 🌐 www.fcm.org.pt
- 🕒 segunda a sexta: 10h às 12h30 e 14h às 18h  
sábados e feriados (em período de exposições temporárias): 14h às 18h. Encerra aos domingos e fins de semana de agosto
- € Entrada Gratuita

## MUSEU DA CONFRARIA DE NOSSA Sª DO CARMO DE LEMENHE

- 📍 Largo de Nossa Senhora do Carmo  
4775-418 Lemenhe
- ☎ 967 323 979
- ✉ senhoradocarmo@sapo.pt
- 🕒 Visitas mediante marcação prévia
- € Entrada Gratuita

## MUSEU DE ARTE SACRA DE S. TIAGO DE ANTAS

- 📍 Rua Frei Bartolomeu dos Mártires  
4760-037 Santiago de Antas
- ☎ 965 441 040
- ✉ nelsonbvcvale@gmail.com
- 🕒 Visitas mediante marcação prévia
- € Entrada Gratuita

## MUSEU DE ARTE SACRA DA CAPELA DA LAPA

- 📍 Largo Tinoco de Sousa  
4760-108 Vila Nova de Famalicão
- ✉ museuartsacra@vilanovadefamalicao.org
- 🕒 Terças das 10h às 13h e Quintas 14h30 às 17h. Encerrado nos restantes dias
- € Entrada Gratuita

## MUSEU DA INDÚSTRIA TÊXTIL DA BACIA DO AVE

- 📍 Rua José Casimiro da Silva  
4760-355 Calendário
- ☎ 252 313 986 / 252 377 110 (Fax)
- ✉ geral@museudaindustriatextil.org
- 🌐 www.museudaindustriatextil.org
- 🕒 terça a sexta: 10h às 17h30  
sábado e domingo: 14h30 às 17h30  
Encerra às segundas e feriados
- € Entrada Gratuita

**MUSEU DA GUERRA COLONIAL**

- 📍 Parque Lago Discount - Lote 35 A  
4760-727 Ribeirão
- ☎ 252 322 848 / 252 376 323 / 252 376 324  
(Fax)
- ✉ museuguerracolonia@adfa.org.pt
- 🌐 www.museuguerracolonia.pt
- 🕒 terça, quinta e sábado: 14h30 às 18h
- 📅 Encerra no mês de Agosto
- € Entrada Gratuita

**MUSEU DO AUTOMÓVEL**

- 📍 Parque Lago Discount - Lote 48 B  
4760-727 Ribeirão
- ☎ 252 314 045
- ✉ museudoautomovelfamiliao@gmail.com
- 🕒 terça a sábado: 10h às 12h30 e 14h30 às 17h30. Encerra às segundas, domingos, feriados e no mês de Agosto
- € 2,5 euros/ grátis menores de 12 e maiores de 65 anos

**MUSEU NACIONAL FERROVIÁRIO  
- NÚCLEO DE LOUSADO**

- 📍 Largo da Estação Lousado  
4760-623 Vila Nova de Famalicão
- ☎ 252 153 646 / 252 153 646 (Fax)
- ✉ museuferroviario@vilanovadefamalicao.org
- 🌐 www.fmnf.pt
- 🕒 terça a sexta: 10h às 17h30; sábado, domingo e feriados: 14h30 às 17h30. Encerra às segundas, Páscoa e de 24 a 27 de dezembro
- € Entrada Gratuita

**SÁBADO 17** Riba d'Ave e Nogueira **DOMINGO 18** Valongo e Ribeirão **SEGUNDA 19** Bairro e Gavião **TERÇA 20** Almeida e Sousa E Barbosa **QUARTA 21** Delães e Cameira **QUINTA 22** Riba d'Ave e Central **SEXTA 23** Nogueira e Ribeirão **SÁBADO 24** Bairro e Valongo **DOMINGO 25** Almeida e Sousa E Gavião **SEGUNDA 26** Delães E Barbosa **TERÇA 27** Almeida E Sousa E Cameira **QUARTA 28** Central E Ribeirão **QUINTA 29** Bairro e Calendário **SEXTA 30** Riba d'Ave e Valongo

**CONTACTOS**

**Farmácia Almeida e Sousa** Av. 25 de Abril, 88 - Oliveira Sta. Maria Tel. 252 931 365 **Farmácia de Bairro** Av. Silva Pereira, 121 - Bairro Tel. 252 932 678 **Farmácia Barbosa** Rua Barão da Trovisqueira, VNF Tel. 252 302 120 **Farmácia de Calendário** Rua da Liberdade, 76 - VNF Tel. 252 378 400/1 **Farmácia Cameira** Cp. Mouzinho de Albuquerque, 129 - VNF Tel. 252 323 819 **Farmácia Central** Praça D. Maria II, 1326 - VNF Tel. 252 323 214 **Farmácia Delães** Rua da Portela, 270 - Delães Tel. 252 931 216 **Farmácia Gavião** Av. Eng. Pinheiro Braga, 72 - VNF Tel. 252 317 301 **Farmácia Nogueira** Av. M. Humberto Delgado, 87 - VNF Tel. 252 310 607 **Farmácia Riba de Ave** Av. Narciso Ferreira, 98 - Riba de Ave Tel. 252 982 124 **Farmácia Ribeirão** Rua Quinta da Igreja, 9 - Ribeirão Tel. 252 416 482 **Farmácia Valongo** Rua Adriano Pinto Basto, 54 - VNF Tel. 252 3232 94

**FARMÁCIAS  
DE SERVIÇO**

**QUINTA 01** Delães e Gavião **SEXTA 02** Riba d' Ave e Cameira **SÁBADO 03** Central e Ribeirão **DOMINGO 04** Bairro e Calendário **SEGUNDA 05** Nogueira e Almeida e Sousa **TERÇA 06** Delães e Valongo **QUARTA 07** Riba d' Ave e Gavião **QUINTA 08** BARBOSA e RIBEIRÃO **SEXTA 09** Bairro e Central **SÁBADO 10** Calendário e Almeida e Sousa **DOMINGO 11** Delães e Nogueira **SEGUNDA 12** Riba d'Ave e Valongo **TERÇA 13** Gavião e Ribeirão **QUARTA 14** Bairro e Barbosa **QUINTA 15** Almeida E Sousa e Cameira **SEXTA 16** Delães e Calendário

**CONTACTOS  
EQUIPAMENTOS  
MUNICIPAIS****ARQUIVO MUNICIPAL  
ALBERTO SAMPAIO**

Rua Adriano Pinto Basto  
4760-114 Vila Nova de Famalicão  
Tel 252 312 661  
arquivomunicipal@vilanovadefamalicao.org  
Horário: segunda a quinta das 9h às 17h30;  
sexta das 9h00 às 11h30



### **BIBLIOTECA MUNICIPAL CAMILO CASTELO BRANCO**

Av. Dr. Carlos Bacelar – Ap 154  
4761-925 Vila Nova de Famalicão  
Tel. 252 312 699 / 252 318 689 (Fax)  
geral@bibliotecacamilolocastelobranco.org  
www.bibliotecacamilolocastelobranco.org  
Horários: Seg 14h às 19h30; Ter a Sex 10h às 19h30 e sáb 10h às 13h e 14h às 17h  
**Pólo de Joane** 252 993 756  
**Pólo de Lousado** 252 492 983  
**Pólo de Pousada de Saramagos** 252 992 045  
**Pólo de Riba de Ave** 252 981 620  
**Pólo de Ribeirão** 252 494 107

### **CÂMARA MUNICIPAL DE VN DE FAMILIÇÃO**

Praça Álvaro Marques  
4764-502 Vila Nova de Famalicão  
Tel 252 320 900/ 252 323 751 (Fax)  
camaramunicipal@vilanovadefamalicao.org  
www.vilanovadefamalicao.org

### **CASA DA JUVENTUDE**

Rua Manuel Pinto de Sousa, 146  
4760-155 Vila Nova de Famalicão  
Tel 252 314 582/3  
casadajuventude@vilanovadefamalicao.org  
www.juventudedefamalicao.org  
Horário: segunda a sexta: 10h às 18h  
Sábado: por marcação prévia para os espaços  
requisitáveis

### **CENTRO DE ESTUDOS CAMILIANOS**

Avenida de S. Miguel, 758  
4770-631 S. Miguel de Seide  
Tel. 252 309 750 / 252 309 759 (Fax)  
Horário: segunda a sexta das 10h às 17h30;  
sábado e domingo das 10h30 às 12h30 e  
14h30 às 17h30; Biblioteca (segunda a sexta)  
10h às 17h15

### **CASA DAS ARTES**

Av. Dr. Carlos Bacelar  
4760-103 Vila Nova de Famalicão  
T 252 371 297 / 252 371 298 F 252 371 299  
casadasartes@vilanovadefamalicao.org  
blog: www.casadasartes.blogspot.com  
bilheteira: casadasartessvnfbilheteiraonline.pt  
Horários: Terça a Quinta-feira: 10h00 -  
19h00 Sexta-feira: 10h00 - 19h00 e 20h30  
- 22h30. Nos sábados, domingos  
e feriados em que haja espectáculos, a  
bilheteira abrirá uma hora antes do seu início  
e encerrará uma hora depois.

### **PARQUE DA DEVESA**

Rua Fernando Mesquita - Antas, 2453 - D  
4760 034 Vila Nova de Famalicão  
parquedadevesa@vilanovadefamalicao.org  
www.parquedadevesa.com  
Casa do Território - tel 252 374 184  
casadoterritorio@vilanovadefamalicao.org  
Serviços Educativos - tel 252 317 200  
sedevesa@vilanovadefamalicao.org  
Hortas Urbanas - tel 252 315 194  
hufa@vilanovadefamalicao.org

### **GALERIA MUNICIPAL ALA DA FRENTE**

Palacete Barão da Trovisqueira  
Rua Adriano Pinto Basto, 79  
4760-114 Vila Nova de Famalicão  
www.vilanovadefamalicao.org  
aladafrentegaleria@vilanovadefamalicao.org  
Tel. 252 320 900  
Horário: Terça a sexta : 10h às 17h30  
Sábado e domingo: 14h30 às 17h30

### **POSTO DE TURISMO**

Praça D. Maria II  
4760-111 Vila Nova de Famalicão  
Tel.252 312 564 / 252 312 564 (Fax)  
famalicaoturismo@vilanovadefamalicao.org  
Horário: segunda a quinta: 09h às 18h sexta:  
09h às 12h

### **LOJA INTERATIVA DE TURISMO**

Praça D. Maria II  
4760-111 Vila Nova de Famalicão  
Tel. 252 317 474  
lojainterativa@vilanovadefamalicao.org  
Horário: segunda a domingo 10h às 19h

# SERRALVES

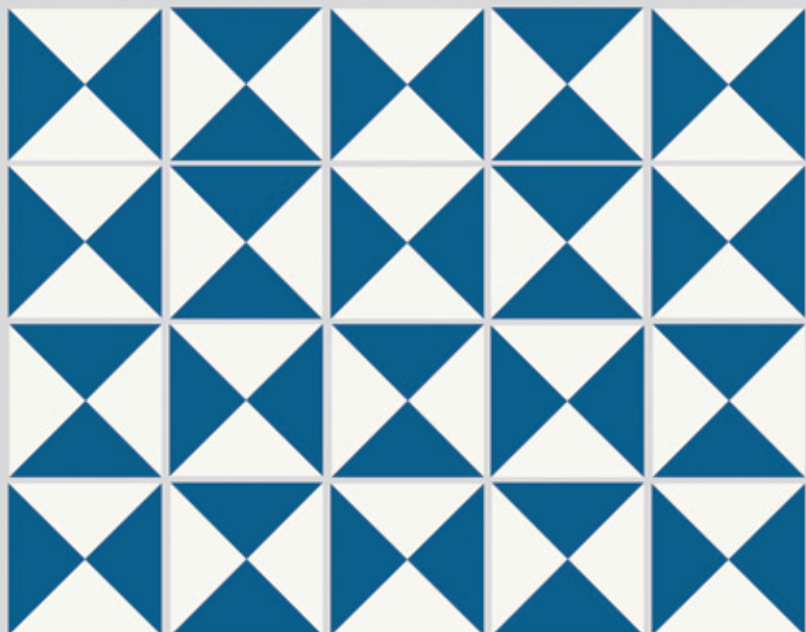

EXPOSIÇÃO

# A MINHA CASA É A TUA CASA

IMAGENS DO DOMÉSTICO E DO  
URBANO NA COLEÇÃO DE SERRALVES

01 OUT 2018 – 02 JUN 2019

Jardim da Casa do Território, Vila Nova de Famalicão

Apelo Institucional





**FAMALICÃO  
EM FORMA**

## Pela sua saúde!

O programa municipal Famalicão em Forma pretende promover um estilo de vida mais saudável através da prática desportiva para todos os famalicenses.

### Gratuito e acessível

- Avaliação do estado de saúde
- Prescrição, monitorização e acompanhamento
- Balneários e cacifos
- Zonas de treino outdoor e indoor
- Treinos semanais com níveis diferenciados de marcha e corrida
- Organização / Participação em atividades desportivas organizadas
- Ações de formação

## inscreva-se

### Gabinete de Apoio

Parque da Devesa  
(junto do Centro Coordenador  
de Transportes)

### Mais informações

telefone 252 316 467  
famalicaoemforma@  
vilanovadefamalicao.org





**DM**



**Taxa Paga**  
Portugal  
Vila Nova de Famalicão